



NIT: 98650170-9

*¡Comprometidos con la cultura
y la seguridad vial!*

*La institución de educación para el TRABAJO y EL desarrollo humano, con Licencia de
Funcionamiento de la SECRETARIA DE EDUCACION de Antioquia con radicado
No. S 2017060111583 del 30 de noviembre de 2.017 y Resolución de habilitación del
MINISTERIO DE TRANSPORTE No. 0003275 del 06 de agosto de 2.018*

Certifica que:

El señor **JORGE ALBERTO GOMEZ MURILLO** identificado con la cédula de ciudadanía No. 98.652.534 expedida en Caucaasia - Antioquia y Licencia de Conducción No. 98652534 categoría C2 – B2 expedida el 08 de febrero de 2022 en la Secretaria de Tránsito y Transporte de Caucaasia, **ASISTIÓ** al curso **TEÓRICO – PRÁCTICO** para vehículo, con una intensidad de 06 horas.

El presente certificado se expide en Caucaasia a los 17 días del mes de agosto de 2023

ANDRES FELIPE RODRIGUEZ BEDOYA

CC: 1.038.138.116 de Caucaasia Ant.

Lic. Instructor No. 52567 del Mintransporte.

6839 9643 • 311 323 3423



GOBERNACIÓN DE ANTIOQUIA
Res. Lic. Fun. • Secretaria de Educación

MINTRANSPORTE



COMPANIA DE CERTIFICACION



NIT: 98650170-9

*¡Comprometidos con la cultura
y la seguridad vial!*

La institución de educación para el TRABAJO y EL desarrollo humano, con Licencia de Funcionamiento de la SECRETARIA DE EDUCACION de Antioquia con radicado No. S 2017060111583 del 30 de noviembre de 2.017 y Resolución de habilitación del MINISTERIO DE TRANSPORTE No. 0003275 del 06 de agosto de 2.018

CERTIFICADO DE IDONEIDAD

El señor **JORGE ALBERTO GOMEZ MURILLO**, identificado con la cédula de ciudadanía No. 98.652.534 expedida en Caucaasia - Antioquia, presentó y aprobó el examen Teórico y práctico en el cual demostró:

- Conocimiento, inspección y adaptación del vehículo.
- Destreza y habilidad en el manejo de los mecanismos de control y conducción del vehículo.
- Comportamiento adecuado en las diferentes situaciones presentadas en la vía
- Respeto por las señales de tránsito, por el peatón y el uso adecuado de su desplazamiento.

Por lo anterior se determina que el conductor es **IDONEO** para conducir cualquier tipo de vehículo estipulado dentro de la categoría de su Licencia de Conducción.

El presente certificado se expide en Caucaasia a los 17 días del mes de agosto de 2023.

ANDRES FELIPE RODRIGUEZ BEDOYA
CC: 1.038.138.116 de Caucaasia Ant.
Lic. Instructor No. 52567 del Mintransporte.

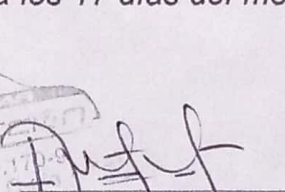
AYDA MARTINEZ CONDE
CC 39.276.353 de Caucaasia
Administradora

6839 9643 • 311 323 3423

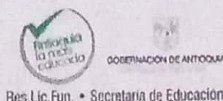

MINTRANSPORTE





NIT: 98650170-9

*¡Comprometidos con la cultura
y la seguridad vial!*

La institución de educación para el TRABAJO y EL desarrollo humano, con Licencia de
Funcionamiento de la SECRETARIA DE EDUCACION de Antioquia con radicado
No. S 2017060111583 del 30 de noviembre de 2.017 y Resolución de habilitación del
MINISTERIO DE TRANSPORTE No. 0003275 del 06 de agosto de 2.016

Certifica que:

El señor **JORGE ALBERTO GOMEZ MURILLO** identificado con la cédula de
ciudadanía No. 98.652.534 expedida en Caucaasia - Antioquia y Licencia de
Conducción No. 98652534 categoría C2 – B2 expedida el 08 de febrero de 2022 en
la Secretaria de Tránsito y Transporte de Caucaasia, **ASISTIÓ** a la capacitación de
MANEJO DEFENSIVO, el día 17 de agosto del 2023, con una duración de 04
horas.

El presente certificado se expide en Caucaasia a los 17 días del mes de agosto de
2023.

ANDRES FELIPE RODRIGUEZ BEDOYA

CC: 1.038.138.116 de Caucaasia Ant.

Lic. Instructor No. 52567 del Mintransporte.

839 9643 • 311 323 3423

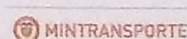



NIT: 98650170-9

**¡Comprometidos con la cultura
y la seguridad vial!**

FECHA: 17-08/23 TIPO DE LICENCIA: C. 2

NOMBRE: Jorge A. Gomez M. CEDULA: 98652534

Escoja la opción de respuesta que considere correcta:

1. De noche en zona rural, Ud. va con sus luces altas por una carretera de calzada de doble tránsito, ¿cuándo debe bajar las luces?
- a. Cuando se aproxima por atrás a otro vehículo.
 - b. Cuando se encuentra con peatones que avanzan en el mismo sentido suyo.
 - c. Cuando viene tráfico en contra.
 - d. Cuando se encuentre con peatones que vienen en contra.

- a) a y b
- ☒ b) Sólo c
- c) a y c
- d) Todas las anteriores

2. La figura muestra una calzada bidireccional. ¿Es correcto el adelantamiento?

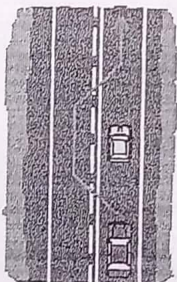

- a) ☒ Sí
- b) ☐ No

3. Sólo los vehículos de emergencia pueden utilizar en servicio de carácter urgente, dispositivos de sonido especial adecuado a sus funciones. De los siguientes vehículos, ¿cuál no pueden usar tales dispositivos?

- a) Los vehículos policiales.
- b) Los carros de bomberos
- ☒ c) Los camiones recolectores de basura.
- d) Las ambulancias

4. ¿En qué vehículos es obligatorio portar un botiquín con elementos de primeros auxilios?

- a) En todos los vehículos motorizados, con excepción de los de 2 ó 3 ruedas.
- b) Sólo en buses y vehículos de transporte escolar.
- c) Sólo en vehículos de locomoción colectiva y de carga.
- d) En vehículos de locomoción colectiva, de carga y de transporte escolar

839 9643 • 311 323 3423



Res. Lic. Fun. • Secretaría de Educación
17 S 2017060111583 del 30 de nov. de 2017



MINTRANSPORTE



COMPAÑÍA DE CERTIFICACIÓN
DE COLOMBIA S.A.S



NIT: 98650170-9

*¡Comprometidos con la cultura
y la seguridad vial!*

5. ¿Qué significa esta señal?



- a) Que a partir de la señal la velocidad máxima permitida es la establecida en la Ley de Tránsito.
- ☒ b) Que a partir de la señal se puede adelantar.
- c) Que a partir de la señal se puede adelantar y el límite de velocidad máxima es el establecido en la Ley de Tránsito.
- d) Que a partir de la señal no se puede adelantar.

6. ¿Qué es lo más importante para evitar chocar a un vehículo que va adelante?

- a) Asegurarse de que sus frenos sean eficientes.
- b) Tener neumáticos en muy buen estado.
- c) Conducir a una velocidad reducida y constante.
- ☒ d) Mantener una distancia segura entre vehículos

7. Por la vía van ciclistas a los que va a sobrepasar. ¿Qué espacio lateral, como mínimo, mantiene Ud. respecto de ellos al hacerlo?

- a) Poco menos de 1.0 m, y al pasarlos toca la bocina.
- b) Sólo unos 50 cm, porque los ciclistas no circulan muy rápido.
- ☒ c) A lo menos 1.5 m.
- d) Sólo unos 50 cm, porque los ciclistas ocupan poco espacio.

8. Causar la muerte de una persona a consecuencia de conducir en estado de ebriedad se sanciona con:

- a) Una multa
- b) La suspensión de licencia por un período de entre 2 y 4 años.
- c) Una pena de presidio que puede llegar a los 5 años.
- ☒ d) Todas las anteriores

9. El color de la línea que se emplea para hacer separación en calzada de doble sentido de circulación es:

- a. Verde
- b. Blanco
- ☒ c. Amarillo
- d. Rojo

10. Es un acto inseguro socialmente inaceptable que provoca gran cantidad de accidentes.

- a. Conducir un vehículo potente
- ☒ b. Conducir en estado de embriaguez
- c. Conducir con una mano
- d. Todas las anteriores

6839 9643 • 311 323 3423



GOBERNACIÓN DE ANTIOQUIA

Res. Lic. Fun. • Secretaría de Educación
IT* S 2017060111583 del 30 de nov. de 2017



MINTRANSPORTE



COMPAÑÍA DE CERTIFICACIÓN
DE COLOMBIA S.A.S.



Fecha: 17 de agosto de 2023

Empresa: TRANSRUMBO GROUP S.A.S

Instructor: ANDRES FELIPE RODRIGUEZ

EPP 0 - 5

[illegible]

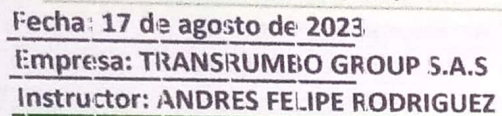

Empresa: TRANSRUMBO GROUP S.A.S

Instructor: ANDRES FELIPE RODRIGUEZ

[illegible]

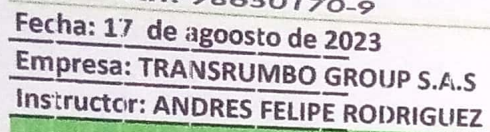

Fecha: 17 de agosto de 2023

Empresa: **TRANSRUMBO GROUP S.A.S**

Instructor: ANDRES FELIPE RODRIGUEZ

CALIFICACION: 4.0
 APROBO: SI X

FIRMA DEL INSTRUCTOR:

C.C:

NC

1038138716

EVIDENCIAS

