

Medellin, 30 de enero de 2026

Señores:

LAS BUSETICAS S.A.S

Doctor(a): DIANA MARCELA MONSALVE

Gerente General

Medellin

Asunto: CALIFICACION EXAMEN CONDUCCION

Respetados Señores: A continuacion se da a conocer el resultado de la evaluacion practicada al señor:

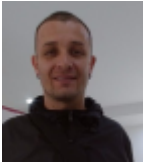

NOMBRES Y APELLIDOS: SAID FERNANDO JIMENEZ VELASQUEZ		IDENTIFICACION: 1017190187
TIPO DE VEHICULO A CONDUCIR: Camioneta	CAT. LICENCIA: C2	REALIZO CURSO: No

EVALUACION TEORICA	VALOR: 40%
NUMERO DE PUNTOS:	100
RESPUESTAS CORRECTAS:	58
RESPUESTAS INCORRECTAS:	42
PORCENTAJE MINIMO QUE SE DEBE OBTENER:	26%
PORCENTAJE PARA EL PUNTAJE FINAL:	23.2%
NIVEL DE CONOCIMIENTOS TEORICOS:	REPROBADO

EVALUACION PRACTICA	VALOR: 60% Distribuido asi:		
NUMERO DE PUNTOS:	80		
ALISTAMIENTO Y REVISION DIARIA DEL VEHICULO	Puntos 20	Buenos 18	8.1%
ADAPTACION AL VEHICULO	Puntos 10	Buenos 7	4.2%
DOMINIO DEL VEHICULO	Puntos 15	Buenos 11	16.5%
AL CONDUCIR EL VEHICULO	Puntos 13	Buenos 10	7.8%
CONDUCCION SEGURA	Puntos 12	Buenos 10	7.8%
CONOCIMIENTO DEL VEHICULO	Puntos 10	Buenos 9	2.7%
PORCENTAJE MINIMO QUE SE DEBE OBTENER:	44.2%		
PORCENTAJE PARA EL PUNTAJE FINAL:	47.1%		
NIVEL DE CONOCIMIENTOS PRACTICOS:	APROBADO		

PUNTAJE MINIMO RECOMENDADO:	70%
PUNTAJE FINAL OBTENIDO:	70.3%

COMENTARIOS: El nivel general de conocimientos está por encima del límite recomendado, pero debe mejorar sus conocimientos teóricos.

OBSERVACIONES: Presenta deficiencias en la parte teórica.

RECOMENDACIONES: Estudiar y repetir examen teórico.

Esperamos seguir contando con ustedes.

Atentamente,

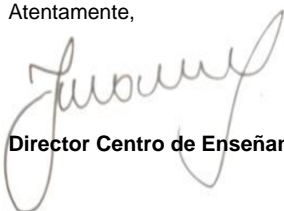

Director Centro de Enseñanza Automovilística