

CENTRO DE ENSEÑANZA AUTOMOVILÍSTICA



Medellin, 07 de abril de 2025

Señores:

PRECOLOMBINA DE TURISMO ESPECIALIZADO

Doctor(a): EVELYN RUIZ MOLINA

Gerente General

Medellin

Asunto: CALIFICACION EXAMEN CONDUCCION

Respetados Señores: A continuacion se da a conocer el resultado de la evaluacion practicada al señor:

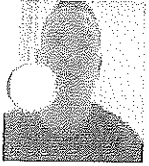

NOMBRES Y APELLIDOS: FRANCISCO JAVIER RIVERA CORREA		IDENTIFICACION: 1152471012	
TIPO DE VEHICULO A CONDUCIR: Bus		CAT. LICENCIA: C2	
		REALIZO CURSO: No	
EVALUACION TEORICA		VALOR: 40%	
NUMERO DE PUNTOS:		100	
RESPUESTAS CORRECTAS:		71	
RESPUESTAS INCORRECTAS:		29	
PORCENTAJE MINIMO QUE SE DEBE OBTENER:		26%	
PORCENTAJE PARA EL PUNTAJE FINAL:		28.4%	
NIVEL DE CONOCIMIENTOS TEORICOS:		APROBADO	
EVALUACION PRACTICA		VALOR: 60% Distribuido asi:	
NUMERO DE PUNTOS:		80	
ALISTAMIENTO Y REVISION DIARIA DEL VEHICULO	Puntos 20	Buenos 17	7.65%
ADAPTACION AL VEHICULO	Puntos 10	Buenos 8	4.8%
DOMINIO DEL VEHICULO	Puntos 15	Buenos 12	18%
AL CONDUCIR EL VEHICULO	Puntos 13	Buenos 10	7.8%
CONDUCION SEGURA	Puntos 12	Buenos 8	6.24%
CONOCIMIENTO DEL VEHICULO	Puntos 10	Buenos 7	2.1%
PORCENTAJE MINIMO QUE SE DEBE OBTENER:		44.2%	
PORCENTAJE PARA EL PUNTAJE FINAL:		46.59%	
NIVEL DE CONOCIMIENTOS PRACTICOS:		APROBADO	
PUNTAJE MINIMO RECOMENDADO:		70%	
PUNTAJE FINAL OBTENIDO:		74.99%	

COMENTARIOS: El nivel general de conocimientos está por encima del límite recomendado.

Esperamos seguir contando con ustedes.

Atentamente,

Director Centro de Enseñanza Automovilística