

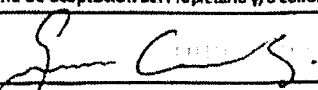

| SOLICITUD PARA VINCULAR VEHICULO DE TRANSPORTE DE CARGA  |                  |                          |   | OPERACIÓN                        |                           |
|--|------------------|--------------------------|---|----------------------------------|---------------------------|
| CATEGORIA  |                  | TRANSPORTE DE CARGA      |   |                                  |                           |
| DATOS DEL VEHICULO Y PROPIETARIO   |                  |                          |   |                                  |                           |
| Nombre Responsable   |                  | Geisel Conrado Gutierrez |   | Telefono: 321 643 0437           |                           |
| Nombres del Propietario  |                  | Geisel Conrado Gutierrez |   | RUT #                            |                           |
| Documento de Identidad   |                  | CC 1048291788            |   | Teléfonos 321 643 0437           |                           |
| Dirección Residencia   |                  | Cil 43 # 55a-14          |   | E-mail conradog@geisel@gmail.com |                           |
| Datos del Vehículo   | Placa            | 90K 641                  | Marca: Chavol   | Modelo año:                      | 2000                      |
|  | Tipo: Pas /Carga | UAR                      | Capac. Kg 2.500K  | Cilindraje:                      |                           |
|  |                  | Número                   | Compañía  |                                  | Vigencia Día/Mes/Año      |
| SOAT   |                  | 550.000                  | Prenvisora  |                                  | 19 08 24                  |
| TECNOMECANICA  |                  | 893018                   | CNA 8900  |                                  | 19 08 24                  |
| INVIMA   |                  |                          |   |                                  |                           |
| FUMIGACION   |                  |                          |   |                                  |                           |
| DATOS DE LOS CONDUCTORES AUTORIZADOS   |                  |                          |   |                                  |                           |
| Nombres Conductor 1  |                  | Geisel conrado G.        |   | Teléfonos                        | CARNT. MANIPULACION       |
| Documento de Identidad   |                  | 1048291788               |   | 321 643 0437                     | 03 06 2025                |
| Licencia de Conducción   |                  | 1048291788               |   | Vendimiento                      | 03 06 2025                |
| EPS Afiliado(a)  |                  | ARL Afiliado(a)          |   | Pensión Afiliado(a)              | Tipo de Sangre            |
| Compensar  |                  | Suva                     |   | Protección                       | A+                        |
| Dirección Residencia   |                  | Cil 43 # 55a-14          |   | E-mail                           | conradog@geisel@gmail.com |
| Referencia amigo(a)  |                  | Woliana Luque            |   | Teléfono                         | 302 410 6120              |
| Referencia Familiar  |                  | Wald melander            |   | Teléfono                         | 304 328 7076              |
| Referencia Familiar  |                  | Ulizabeth conrado        |   | Teléfono                         | 301 260 5824              |
| Nombres Conductor 2  |                  |                          |   |                                  |                           |
| Documento de identidad   |                  |                          |   | Teléfonos                        |                           |
| Licencia de Conducción   |                  |                          |   | Vendimiento                      |                           |
| EPS Afiliado(a)  |                  | ARL Afiliado(a)          |   | Pensión Afiliado(a)              | Tipo de Sangre            |
| Dirección Residencia   |                  |                          |   | E-mail                           |                           |
| Referencia Familiar  |                  |                          |   | Teléfono                         |                           |
| Referencia amigo(a)  |                  |                          |   | Teléfono                         |                           |
| Referencia amigo(a)  |                  |                          |   | Teléfono                         |                           |
| <p>Manifiesto voluntario de querer vincular el vehículo de transporte especial y/o carga liviana para trabajar mediante convenio de colaboración y aceptación de las políticas de la Compañía:</p> <p>Acepto voluntariamente vincular el vehículo de placas: _____ de mi propiedad a CERCANOS RED TRANSACCIONAL SAS y/o CERCANOS TRAVEL CLUB, para atender el contrato de Transporte de Pasajeros firmado entre CERCANOS RED TRANSACCIONAL SAS y TRASLADOS Y LOGISTICA TRANSPORTE SAS. Acepto pagar los gastos de estudio, trámites de la vinculación y capacitación a que hubiera lugar, sin derecho a reclamar devolución alguna, una vez diligenciado y entregado la solicitud de vinculación. Me comprometo a cumplir con las políticas de la compañía en materia de confidencialidad de toda la información recibida, y la que recibiere de los potenciales usuarios del servicio de transporte de pasajeros y/o carga. Acepto que Cercanos no se hará responsable por compromisos de tránsito, ni por daños de indemnización en el desarrollo y ejecución de dicho contrato. Acepto las oportunidades de prestar servicios de transporte de pasajeros o carga bajo mi responsabilidad y sujeto a las políticas de calidad, servicio y tarifas de Cercanos Travel Club, comprometiéndome a cumplir las órdenes de servicio que me asignen y yo acepto, con exoneración de responsabilidad por parte de Cercanos, a la necesidad, respeto y fidelidad con CERCANOS. Acepto pagar a CERCANOS los fees por concepto de servicios que me autorizan a recurrir a los clientes y socios del CLUB CERCANOS. Me comprometo junto con los conductores asignados al vehículo afiliado a hacer buen uso de los canales de comunicación interna, mantener en buen estado los dispositivos, papelería, tecnologías y demás objetos pre-montados, que lleguen a recibir de la Compañía se por de recibir y pagar las sanciones definidas por CERCANOS. Me comprometo a mantener en buen estado mecánico y de limpieza el vehículo afiliado, además de asignar una exoneración presentando del (os) conductor del mismo. Acepto y me comprometo a registrar todo servicio de transporte de pasajeros o carga que con mi vehículo presto a los afiliados a Cercanos Club o potenciales usuarios registándolos con nombre y documento de identidad, entregándoles el carnet y recibo de pago de Cercanos y hacerlos firmar el mismo contrato de afiliación o representación al fuese necesario. Acepto que CERCANOS incluya mis datos y los del conductor(es) en aplicaciones de georreferenciación, plataformas de registro y control para el envío de mensajes de texto, correos electrónicos y reporte ante centros de mando o unidades de control del Estado. Acepto hacer parte del círculo de la excelencia en calidad y prestación del servicio. Me comprometo a divulgar los buenos valores y servicio de la compañía CERCANOS a todos los clientes y a no vender de forma directa a ninguno de ellos por parte de la devolución del vehículo de forma inmediata de CERCANOS y del conductor asignado.</p> |                  |                          |   |                                  |                           |
| Aviso legal: Cercanos Red Transaccional SAS se reserva el derecho de aceptar o rechazar la presente solicitud sin comunicar las razones que la motivaron.  |                  |                          |   |                                  |                           |
| Firma de aceptación del Propietario y/o conductor administrador del vehículo   |                  |                          | Firma de Aceptación de parte de Cercanos Red Transaccional SAS                      |                                  |                           |
|   |                  |                          |  |                                  |                           |
| En Bogotá, D.C. a los _____ del mes de _____ de 20____   |                  |                          | En Bogotá, D.C. a los _____ del mes de _____ de 20____                              |                                  |                           |



TRASLADOS Y LOGISTICA TRANSPORTE SAS.  
NIT N° 901.289.681 – 5

**CONTRATO DE TRANSPORTE DE CARGA, MERCANCÍA Y RECAUDO DE DINERO DE FORMA FÍSICA, DATAFONO Y/O MEDIANTE TRANSFERENCIA BANCARIA.**

Entre la empresa **TRASLADOS Y LOGISTICA S.A.S.**, en convenio con la unidad de negocio **CERCANOS CARGO** identificada con el NIT 901.289.681 - 5 representada legalmente por **RICARDO MARTÍNEZ, C.C.** 19.471.661 de Bogotá con domicilio principal en la ciudad de Bogotá D.C quien para efectos de este contrato se denominará **EL CONTRATANTE**, y contratista No.1 Geisel Comodo Gutierrez (CC No. 10482017300) propietario del vehículo de placa No. SQK 641 Contratista No. 2 \_\_\_\_\_ (CC No \_\_\_\_\_), personas naturales, que actúan de manera independiente y autónoma y con domicilio principal en la ciudad de \_\_\_\_\_ que de ahora en adelante se denominarán **EL (LOS) CONTRATISTA (S)**, suscriben el presente **CONTRATO DE TRANSPORTE DE CARGA LIVIANA y RECAUDO DE DINERO EN EFECTIVO**, el cual estará regulado por las normas contenidas en el Código de Comercio, las leyes y decretos que regulan el servicio de logística, transporte de mercancía y recaudo de dinero en efectivo.

En consecuencia, para la adecuada ejecución del presente contrato **LAS PARTES** se comprometen al cumplimiento de las siguientes: **CLÁUSULAS**.

**PRIMERA: DEFINICIONES.** Para los efectos del presente acuerdo, las expresiones enunciadas a continuación tendrán el significado aquí previsto.

1) **OPERADOR LOGÍSTICO:** Es quien se encarga de operar el servicio de transporte terrestre mixto, tanto de carga liviana como de pasajeros, y recaudo de dinero, en este caso **CERCANOS CARGO**.

2) **CLIENTE ORDENANTE:** Es la empresa que contrata los servicios de **CERCANOS CARGO**, en este caso, Cometa.

3) **PLATAFORMA TECNOLÓGICA:** Es la herramienta tecnológica de propiedad del cliente ordenante para asignar y controlar el transporte y entrega de mercancía **EL CONTRATANTE** podrá contar o solicitar una plataforma para rastrear el vehículo.

4) **BIENES QUE SE TRANSPORTARÁN, ENTREGARÁN Y SE COBRAN:** Son los productos, objetos y artículos que **EL CLIENTE ORDENANTE** despachará a domicilio a través **DEL CONTRATANTE** y esté a su vez a través del personal que disponga para tal fin; desde un punto de origen hacia uno o varios destinos urbanos o municipales.

6) **COMERCIOS O TIENDAS Y DESTINATARIOS:** Son los clientes finales **DEL CLIENTE ORDENANTE** que solicitaron un pedido y que su negocio está localizado dentro del casco urbano de las ciudades o municipios de Colombia en donde se desarrolle el presente contrato de logística, transporte y recaudo.

7) **COORDINADORES DEL CLIENTE ORDENANTE:** Personal que depende exclusivamente de **ELLOS** y quien asigna las rutas y entrega la mercancía a los colaboradores contratados por **EL CONTRATANTE**.

8) **COORDINADORES DEL CONTRATANTE:** Personal que depende exclusivamente del **CONTRATANTE** y quien coordina horarios, asigna vehículos y conductores para las entregas del **CLIENTE ORDENANTE**.



**TRASLADOS Y LOGISTICA TRANSPORTE SAS.**  
**NIT N° 901.289.681 – 5**

**9) RECAUDO DE DINERO EN EFECTIVO:** El que deberá realizar **EL (LOS) CONTRATISTA (S)** o sus colaboradores, a los clientes, tiendas o comercios y que deberá ser depositado o entregado diariamente en las cuentas **DEL CONTRATANTE** o al personal autorizado para tal fin.

**10) MANUAL DE PROCEDIMIENTO.** Es el documento anexo # 1, desarrollado por **EL CONTRATANTE** y **EL CLIENTE ORDENANTE** para el buen desarrollo del objeto del contrato.

**11) TARIFAS:** Anexo No. 2 que hace parte integral del presente contrato para que **EL (LOS) CONTRATISTA (S)** presenten sus **CUENTAS DE COBRO**.

**12) AUTORIZACIÓN DE CONSULTA EN CENTRALES DE RIESGO:** Anexo No. 3 que debe ser firmado, tanto por **EL (LOS) CONTRATISTA (S)**, como del personal que contrate para llevar a cabo el objeto del contrato.

**SEGUNDA: OBJETO.** Es la entrega de mercancía tipo abarrotes o verduras, paquetería, materiales de construcción, entre otros, que el cliente ordenante disponga, en vehículos de transporte de carga o mixto (carga y pasajeros), particular o público, certificado para carga de alimentos en el caso que se necesite; el recaudo de dinero en datafono y/o efectivo, el correspondiente depósito en bancos, corresponsales bancarios o entrega de este **AL CONTRATANTE**, así mismo, la devolución de mercancía en perfecto estado en caso de ser devuelta por los clientes de Corbata.

**TERCERA: MODALIDAD DE SERVICIO. LOGÍSTICA, TRANSPORTE DE CARGA Y RECAUDO:** Servicio que se prestará dentro de las ciudades o municipios de Colombia, que **EL CLIENTE ORDENANTE** requiera y que sea viable y sostenible de prestar, por vehículos que sean diseñados para tal fin, conducidos por personal capacitado y con licencia de conducción expedida por el Ministerio de Transporte en dado caso se requiera para tal fin. También el servicio de recaudo de dinero en efectivo y/o datafono y depósito del mismo al Contratante a través de bancos, corresponsales bancarios o los canales autorizados por El Contratante. **PARÁGRAFO 1: EL (LOS) CONTRATISTA (S)** o sus colaboradores llegarán en su medio de transporte adecuado a los puntos de origen programados por **EL CLIENTE ORDENANTE** y se definirá para cada uno, la entrega de las mercancías, el sector de entrega de los pedidos y el correspondiente recaudo. **PARÁGRAFO 2: EL (LOS) CONTRATISTA (S)**, deberá garantizar de forma directa o por medios de sus colaboradores un mínimo de entregas diarias conforme a la capacidad de carga de su vehículo, en cuanto a peso, volumen y cantidad de artículos y número de órdenes asignadas por el Cliente ordenante, siempre buscando la mejor productividad para **LAS PARTES** involucradas en el presente contrato. **PARÁGRAFO 3: Si EL (LOS) CONTRATISTA (S)** si a bien considera, desea disponer de colaboradores como conductor (es) y/o ayudante (s) para llevar a cabo el cumplimiento del objeto del contrato, deberá velar que esta(s) persona(s) se encuentre cotizando al Sistema de Seguridad Social, con el riesgo que conlleva la actividad prestada e informar AL CONTRATANTE.

**CUARTA: OBLIGACIONES DE LAS PARTES:**

**1) DE EL (LOS) CONTRATISTA (S)** a) Poner a disposición **DEL CONTRATANTE** el vehículo identificado con placa SQK 641 o un reemplazo en perfectas condiciones y con su debida documentación al día como el Seguro Obligatorio para Accidentes de Tránsito (SOAT), tecno-mecánicas, pólizas extracontractuales, certificado de transporte de alimentos (anteriormente carnet de manipulación de alimentos (si aplica para la operación que ha sido asignado), programa contenido e intensidad horario, Fumigación). junto con su correspondiente personal para la entrega de pedidos del **CLIENTE ORDENANTE** en la ciudad de Medellín y sus municipios aledaños. b) Entregar a los clientes, comercios o tiendas del **CLIENTE ORDENANTE**, la mercancía que se le entregue, en perfectas condiciones. c) Recaudar, entregar y depositar el dinero correspondiente de la mercancía recibida y entregada, en las cuentas bancarias o a las personas autorizadas por **EL CONTRATANTE**,



TRASLADOS Y LOGISTICA TRANSPORTE SAS.  
NIT N° 901.289.681 – 5

al igual que los dineros que sean recibidos por otros medios por parte del **CLIENTE ORDENANTE**, ya sea por datáfono, transferencias bancarias o billeteras virtuales (Nequi, Daviplata, Movii, etc.), con su respectivo soporte que en caso de ser adulterado y/o falsificado puede ser sujeto a las sanciones previstas en la ley penal. d) Entregar a los Coordinadores autorizados por **EL CLIENTE ORDENANTE**, la mercancía objeto de devolución por parte de los clientes, tiendas o comercios. e) Prestar el servicio de entrega de mercancía y recaudo de forma oportuna, eficiente y respetuosa a los comercios que disponga **EL CLIENTE ORDENANTE**, a sus coordinadores y a los **DEL CONTRATANTE**. f) Garantizar que el vehículo con los cuales prestará el servicio esté en óptimas condiciones de funcionamiento e higiene, de manera que proporcione garantía y oportunidad en las entregas. Para tal efecto, el vehículo y colaboradores deben estar certificados, en manipulación y transporte de alimentos, según el Artículo 11 de la Resolución No. 2674/2013 en caso que en la operación se requiera el transporte de alimentos, por el contrario, las estipulaciones exigidas por las autoridades competentes. g) Cumplir con los horarios y condiciones de contrato definidos por **EL CLIENTE ORDENANTE**. h) En caso de varada del vehículo dispuesto para el cumplimiento del contrato, avisar inmediatamente a los coordinadores tanto **DEL CONTRATANTE** como **DEL CLIENTE ORDENANTE** y encontrar su reemplazo, optando que mantenga sus mismas características y capacidad de cargue para que no se afecte la operación. i) En caso de pérdida por parte de EL (LOS) CONTRATISTA (S) y/o sus colaboradores deberán pagar la totalidad de la mercancía perdida o averiada que resulte por su mal manejo o descuido. j) En caso de pérdida o hurto deberá pagar la totalidad del dinero que haya perdido o le hayan hurtado en el desarrollo de la operación. k) Tener al día la afiliación y pago al sistema de seguridad social, tanto de **EL (LOS) CONTRATISTA (S)**, como de sus colaboradores (Se deja expresa constancia que EL (LOS) CONTRATISTA(S) será el responsable del pago de salarios, seguridad y prestaciones sociales del personal que emplee para la prestación del servicio y que previo al pago de honorarios que causa este contrato deberá adjuntar el pago de la seguridad social de sus colaboradores, para continuar desarrollando el objeto del contrato. l) Diligenciar eficaz y oportunamente, la app **DEL CLIENTE ORDENANTE** y los formatos entregados por **EL CONTRATANTE** para el correcto control de la operación. m) Cumplir y hacer cumplir al personal a cargo con las políticas del Plan Estratégico de Seguridad Vial **DEL CONTRATANTE** y exigidas por el Gobierno Nacional. n) El vehículo en dado caso se requiera para el transporte de alimentos requerirá para dar cumplimiento a la prestación del servicio entre 1 a 6 canastillas, las cuales podrá ser validadas previamente con **EL CONTRATANTE** o el **CLIENTE ORDENANTE** al inicio de la operación, en caso que **EL (LOS) CONTRATISTA (S)**, utilice las del **CLIENTE ORDENANTE**, deberá regresar al sitio de origen a devolverlas el mismo día que termine la ruta. o) Utilizar decorosamente la indumentaria y distintivos que **EL CLIENTE ORDENANTE** o **EL CONTRATANTE** les entreguen para mantener una óptima prestación del servicio y posterior a la finalización del contrato cesar la utilización de prendas de vestir que contengan logos distintivos a la compañía y sus clientes. En caso de terminación del contrato, se obliga a devolver los elementos recibidos. q) Presentar oportunamente las cuentas de cobro bien diligenciadas y con los debidos soportes que se requieren como son las planillas de ruta y entrega diligenciadas, las consignaciones efectuadas en banco o corresponsales bancarios, desprendibles de datafonos o el recibo de caja en caso de haber entregado el dinero en las oficinas de Cercanos.

2) **DEL CONTRATANTE** a) Suministrar a **EL (LOS) CONTRATISTA(S)** información oportuna sobre horarios, lugar de origen para cargue de la mercancía. b) Coordinar la capacitación a **EL (LOS) CONTRATISTA (S)** en todo lo relacionado con el manejo de mercancías, recaudo de dinero en efectivo, atención de Clientes y resolución de problemas relacionados con el objeto del contrato. c) Facilitar el registro para la descarga de la App Coibeta. d) Cancelar oportunamente a **EL (LOS) CONTRATISTA(S)** las cuentas de cobro presentadas para pago. e) Informar sobre novedades que puedan afectar el desarrollo de la operación. f) Velar porque el personal coordinador lo trate con respeto. g) Capacitar sobre las políticas de Seguridad Vial.





**TRASLADOS Y LOGISTICA TRANSPORTE SAS.**  
**NIT N° 901.289.881 – 5**

**QUINTA: HONORARIOS, FACTURACIÓN Y FORMA DE PAGO.** El valor del presente contrato será determinable mediante la modalidad de cantidad de entregas y días en servicio efectivo semanal multiplicada por la tarifa correspondiente y los costos adicionales que haya autorizado EL CONTRATANTE. La facturación será semana vencida y el pago 15 días después de radicada la cuenta de cobro. Los cortes para presentar la cuenta de cobro se harán cada domingo y se presentará al siguiente día hábil, a los coordinadores DEL CONTRATANTE, acompañada de los pagos de seguridad social de quien facture. El componente de aportes para la seguridad social se deberá calcular sobre el 30% del valor cobrado mensualmente, el 70% restante, corresponde a gastos de vehículo. Las tarifas a tener en cuenta para el desarrollo del presente contrato son la estipuladas en anexo No. 2 y que son parte integral del mismo. **PARÁGRAFO UNO:** En todo caso EL (LOS) CONTRATISTA(S), autoriza AL CONTRATANTE a descontar los valores a que haya lugar por el incumplimiento en la devolución de mercancías o dinero. Así mismo, se obliga a firmar un pagaré en blanco con codeudor y su correspondiente carta de instrucción de diligenciamiento, autorizando AL CONTRATANTE a hacerlo efectivo para cobro, únicamente en los siguientes casos: a. Cuando no entregue o deposite el dinero en efectivo recaudado a diario, b. cuando dañe, deteriore o pierda mercancía recibida; o c. cuando no entregue al CLIENTE ORDENANTE las mercancías devueltas por los comercios. **PARÁGRAFO DOS:** En caso de que EL (LOS) CONTRATISTA(S) abandone, incumpla su programación diaria por motivos injustificados, EL (LOS) CONTRATISTA (S) pagará como indemnización AL CONTRATANTE una sanción económica de 4 SMDLV que para el año 2022 es de \$ 66.700. En todo caso, EL (LOS) CONTRATISTA(S) tiene la posibilidad bajo su propia autonomía de conseguir el vehículo y personal de relevo con las mismas características y cualidades que requiere el servicio, informando en el menor tiempo posible tal decisión AL CONTRATANTE. A su vez, EL (LOS) CONTRATISTA (S), se compromete a cumplir con los procesos establecidos en la operación, si presenta incumplimientos acepta las multas impuestas por EL CONTRATANTE o el CLIENTE ORDENANTE.

**SEXTA: DURACIÓN DEL CONTRATO.** El término de duración del presente CONTRATO será de tres (3) meses, contados a partir de la fecha de firma en señal de aceptación. **PARÁGRAFO PRIMERO:** El término del contrato podrá ser prorrogado por periodos iguales y sucesivos si ninguna de LAS PARTES manifieste por escrito su intención de terminarlo con por lo menos quince (15) días hábiles de antelación a la fecha de su vencimiento del término inicialmente pactado o de cualquiera de sus prórrogas sucesivas.

**SÉPTIMA: CONFIDENCIALIDAD Y RESERVA CONTRACTUAL.** EL (LOS) CONTRATISTA (S) garantizarán i) que guardará en todo momento el secreto profesional que consiste para un mayor entendimiento de este contrato, como la información, técnica, tecnológica, empresarial, las marcas, patentes, inventos, innovaciones intelectuales y en general cualquier tipo de secreto industrial que sea suministrado de forma directa por EL CONTRATANTE o el CLIENTE ORDENANTE y ii) atendiendo a la lealtad profesional que rige el presente asunto NO llevará a cabo ningún acuerdo o negociación contractual con el mismo fin del objeto del presente contrato con los clientes de EL CONTRATANTE, durante la vigencia y posterior de un año finalizado el contrato, so pena de ser sujeto a la sanción estipulada en la cláusula VIGÉSIMA.

**OCTAVA: DISPOSITIVOS DE UBICACIÓN SATELITAL.** Con el fin de garantizar la óptima prestación del servicio de la compañía y la información actualizada a los clientes que lo solicitan, EL (LOS) CONTRATISTA (S), garantizarán que dispondrá de un servicio de ubicación satelital del vehículo destinado para cumplir el objeto del contrato, que puede ser consultado durante el tiempo que se encuentren prestando sus servicios AL CONTRATANTE.

**NOVENA: CAUSALES DE TERMINACIÓN.** El contrato terminará por voluntad de cualquiera de LAS PARTES al correo electrónico que dispongan LAS PARTES, siempre que se notifique a la otra parte con quince (15) días de antelación hábiles a la fecha estimada para su finalización. Dicha terminación no implicará ningún tipo de indemnización. También se podrá dar por terminado de forma unilateral en caso de: 1) Se incumpla total



**TRASLADOS Y LOGISTICA TRANSPORTE SAS.**  
**NIT N° 901.289.681 – 6**

o parcialmente cualquiera de las obligaciones del contrato. 2) Se encuentre en proceso de disolución y liquidación alguna de LAS PARTES.

**DÉCIMA: MODIFICACIONES.** Toda modificación al contrato deberá constar por escrito a través de OTRO SI debidamente firmado por LAS PARTES.

**DÉCIMA PRIMERA: SOLUCIÓN DE CONFLICTOS.** Cualquier conflicto, controversia o diferencia que surja en relación con alguna o algunas de las cláusulas y que ocurra en desarrollo de este contrato o en su etapa de liquidación, podrá ser resuelta, en primera instancia, en forma directa por LAS PARTES, cada una de las cuales designará para el efecto un representante del nivel administrativo o de alto rango, quienes se reunirán para discutir, en arreglo directo, la diferencia o conflicto presentado, dentro de los cinco (5) días hábiles siguientes al recibo de la comunicación de una parte a la otra, sobre su ocurrencia del conflicto. Las decisiones adoptadas en desarrollo de esta etapa, cuando exista ánimo de negociación directa, deberán constar en un acuerdo de transacción suscrito por LAS PARTES, conforme a lo regulado en el Código Civil en los artículos 2469 al 2487.

**PARÁGRAFO PRIMERO:** De no prosperar el arreglo directo, LAS PARTES someterán el conflicto o controversia con las Entidades que el Gobierno Colombiano tenga dispuestas o las Organizaciones privadas destinadas para tal fin. Si no hubiere acuerdo, los árbitros serán nombrados por la Cámara de Comercio de Bogotá mediante sorteo entre los árbitros inscritos en las listas que lleva dicha Cámara. El Tribunal así constituido se sujetará a lo dispuesto en las reglas del Centro de Arbitraje de la Cámara de Comercio de Bogotá. Los costos del Tribunal serán asumidos por la parte vencida.

**DÉCIMA SEGUNDA: INTERPRETACIÓN.** EL CONTRATO será interpretado por LAS PARTES bajo el principio de la buena fe. De igual manera deberá tenerse en cuenta para este fin las normas del Código de Comercio (art. 981) y las disposiciones afines y concordantes que regulen el contrato de transporte que establezcan las Autoridades Nacionales y locales con el fin de dar cumplimiento en debida forma al objeto del contrato.

**DÉCIMA TERCERA: CESIÓN.** EL (LOS) CONTRATISTA (S): Previa autorización DEL CONTRATANTE podrá ceder el presente contrato con tres (03) días de anticipación de forma total o parcial a terceros para que continúen a cabo el objeto del mismo, con la condición *sine qua non* que tengan las mismas calidades y especificaciones de los elementos requeridos para la ejecución del contrato, como del personal requerido para su implementación.

**DÉCIMA CUARTA: DIRECCIÓN DE NOTIFICACIONES.** Para todos los efectos legales y contractuales los domicilios de LAS PARTES y sus direcciones serán las siguientes:

1) EL (LOS) CONTRATISTA (S): Dirección Contratista No. 1: Cll 43 # 55a - 14  
Email: convadogaisv@gmail.com

Dirección Contratista No. 2: \_\_\_\_\_  
Email: \_\_\_\_\_

2) CONTRATANTE: Dirección comercial: Bogotá. Calle 71 # 13-28  
Email: info@cercanos.co

**DÉCIMA QUINTA: AUSENCIA DE VINCULACIÓN LABORAL.** Se aclara expresamente que, entre EL CONTRATANTE y EL CLIENTE ORDENANTE, no existirá ninguna relación de carácter laboral con EL (LOS) CONTRATISTA (S), ni tampoco con ninguna de las empresas involucradas en el desarrollo del presente contrato, en cuanto la actividad llevada a cabo por EL (LOS) CONTRATISTA (S) i) pueden realizarse a cabo por un tercero que cumpla el objeto del mismo en las mismas condiciones que se obliga, para que no afecten los intereses de LAS PARTES intervinientes; ii) No existe subordinación o dependencia de LAS PARTES,



**TRASLADOS Y LOGISTICA TRANSPORTE SAS.**  
**NIT N° 901.289.681 – 5**

porque sus actividades la realizan en forma autónoma e independiente, con sus propios medios y recursos, con autonomía técnica, administrativa, financiera y con el apoyo de su propio personal, *iii*) y no existe el pago de salarios, sino de honorarios que varían conforme a la demanda en la operación.

**DÉCIMA SEXTA: IMPUESTOS.** Cada parte asumirá todos los impuestos, tasas o contribuciones a que haya lugar como consecuencia de la celebración del presente contrato y de la ejecución de las actividades aquí contratadas, de conformidad con la normatividad sobre la materia.

**DÉCIMA SÉPTIMA: HABEAS DATA.** Según la Ley 1581 de 2012, EL (LOS) CONTRATISTA (S) autorizan al CONTRATANTE, a grabar, utilizar y/o reportar sus datos personales, para todo lo relacionado con cumplimiento del contrato. En caso de incumplimientos en la entrega de mercancía, reintegro de dineros recaudados, entrega de devoluciones, canastillas; autoriza a ser reportado a Centrales de Riesgo en Colombia, como: DATACREDITO y TRANSUNION, anteriormente CIFIN.

**DÉCIMA OCTAVA: RESTRICCIONES Y PROHIBICIONES.** a) EL (LOS) CONTRATISTA (S) le garantiza AL CONTRATANTE supervisar que el personal que a bien disponga contratar se encuentre en condiciones óptimas para llevar a cabo el objeto del contrato y que no se encuentren en condiciones físicas o mentales que pongan en riesgo la operación y la integridad a terceros b) EL (LOS) CONTRATISTA (S) y/o sus colaboradores, no podrá prestar o facilitar el usuario y clave de la App de Corbo a otras personas diferentes AL CONTRATANTE, para garantizar la seguridad de la plataforma.

**DÉCIMA NOVENA: EXONERACIÓN DE RESPONSABILIDAD.** EL CONTRATISTA declara expresa y absolutamente que NO transportará durante la prestación del servicio insumos, sustancias alucinógenas, mercancía de contrabando y/o otros elementos que sean ilegales o atenten contra las buenas costumbres y en caso que las autoridades al momento de realizar algún registro al vehículo dispuesto para cumplir el objeto del contrato se encuentran dichos objetos y/o elementos, exoneran de cualquier responsabilidad legal a la parte CONTRATANTE, como a LOS CLIENTES ORDENANTES.

**PARAGRAFO: EL (LOS) CONTRATISTAS** deberán velar que la mercancías o elementos que son entregados y recogidos sean lícitos y que cumplan todas las normas que son exigidas por las autoridades Locales y Nacionales para su transporte.

**VIGÉSIMA: CALIDAD.** a) EL (LOS) CONTRATISTA (S) se compromete de forma directa y/o por medio de sus colaboradores prestar el objeto del contrato con altos estándares de calidad, seguridad y puntualidad, aspectos fundamentales que constituyen una prioridad en el sector transporte, los cuales deberán tenerse en cuenta en el desarrollo de las actividades específicas propias del contrato b) EL (LOS) CONTRATISTA(S) velarán en todo momento que de forma directa o por intermedio de sus colaboradores, se den cumplimiento al Código Nacional de Tránsito y Transporte y las demás reglas concordantes a este ramo, para mantener una operación óptima DEL CONTRATANTE, mitigando el mínimo riesgo en la ejecución del acuerdo en pro de los intereses de LAS PARTES firmantes del presente contrato. c) Propender por la mejora continua de nuestros procesos y procedimientos, basados en la experiencia de la prestación de nuestros servicios, buscando siempre la satisfacción de nuestros clientes.

**VIGÉSIMA PRIMERA: PROTOCOLOS DE SEGURIDAD Y BIOSEGURIDAD.** a) EL (LOS) CONTRATISTA (S) se compromete a utilizar y/o exigir a sus colaboradores los implementos de seguridad (*botas punta de acero, casco de ser necesario y guantes*) y de bioseguridad (*alcohol, gel desinfectante y tapabocas*), para mitigar el riesgo de contagio a causa del COVID-19. b) Se comprometen a hacer la debida desinfección interna y externa del vehículo al igual dar cumplimiento a las medidas sanitarias que son decretadas por las autoridades de orden Nacional y local dentro del transcurso de la pandemia.



TRASLADOS Y LOGISTICA TRANSPORTE SAS.  
NIT N° 901.289.681 – 5

**VIGÉSIMA SEGUNDA: CLÁUSULA PENAL.** En caso de incumplimiento de cualquiera de los compromisos acordados por LAS PARTES mediante el presente contrato se causará como sanción UN (1) SMMLV, los cuales serán exigibles de forma judicial y extrajudicial de acuerdo a la cláusula décima del presente contrato.

**VIGÉSIMA TERCERA: LEGISLACIÓN VIGENTE:** La legislación vigente aplicable a este contrato será el régimen legal colombiano.

En constancia de lo anterior se firma el presente contrato. En la ciudad de Medellín a los (30) días del mes de enero del año 2024.

EL (LOS) CONTRATISTA (S),

CONTRATISTA 1

Nombre: Geiser Contratasta G.

CC No. 1048291788

Dirección: 211 43 # 55a-14

Teléfono: 321 643 0937



CONTRATISTA 2

Nombre

CC No.

Dirección:

Teléfono:

El Contratante,

TRASLADOS Y LOGISTICA TRANSPORTES S.A.S.

RICARDO MARTÍNEZ

Representante Legal

C.C. 19.471.661

BOGOTÁ D.C.

REFERENCIA: Carta de Instrucciones para diligenciar Pagaré en Blanco No. 001

Yo (nosotros) \_\_\_\_\_ y \_\_\_\_\_ identificado(s) como aparece al pie de mi (nuestras) firma(s), en calidad de deudor y codeudor respectivamente, en adelante los "Otorgantes", por medio de la presente y de conformidad con lo establecido en el Art. 622 del Código de Comercio, autorizo (amos) expresa, permanente e irrevocablemente a la \_\_\_\_\_; en adelante "el Acreedor" o al tenedor legítimo de este instrumento, para diligenciar y llenar los espacios en blanco del pagaré indicado en la referencia, en adelante el "Pagaré", sin previo aviso, de acuerdo con las siguientes instrucciones: I. El espacio antecedido con el número uno entre paréntesis (1), será diligenciado, con el nombre del Acreedor del Pagaré. II. El espacio antecedido con el número dos entre paréntesis (2), será la ciudad elegida por el Acreedor. III. El espacio antecedido con el número tres entre paréntesis (3), se diligenciará con la cifra, en letras y números, que será igual al monto total de las obligaciones exigibles a los Otorgantes al momento en que se diligencie el Pagaré a favor del Acreedor, cuantía que es aceptada por los Otorgantes, y será igual al monto de todas las sumas que por cualquier concepto los Otorgantes estén adeudando al Acreedor incluyendo en dicha cuantía el valor de aquellas obligaciones que se declaren de plazo vencido. El Acreedor queda expresamente autorizado para diligenciar el Pagaré en moneda colombiana. IV. El espacio antecedido con el número cuatro entre paréntesis (4) se diligenciará, con la fecha en la cual sea diligenciado el Pagaré. V. En materia de intereses moratorios serán liquidados a la tasa máxima legal vigente estipulada por la Superintendencia Financiera de Colombia. VI. El Acreedor, podrá llenar el Pagaré indicado en la referencia e iniciar su cobro ejecutivo conforme a lo dispuesto por el artículo 780 del Código de Comercio, en cualquiera de las siguientes circunstancias: a) cuando haya perdido o le hayan hurtado productos o el dinero recibido en el desarrollo del CONTRATO DE TRANSPORTE DE CARGA LIVIANA Y RECAUDO DE DINERO EN EFECTIVO b) Por cualquier daño a productos durante el desarrollo del CONTRATO DE TRANSPORTE DE CARGA LIVIANA Y RECAUDO DE DINERO EN EFECTIVO VI. El impuesto de timbre a que haya lugar cuando el título sea llenado, correrá por cuenta de los Otorgantes y si el Acreedor, lo cancela, su monto puede ser cobrado a los Otorgantes junto con las demás obligaciones, incorporando la suma pagada dentro del presente Pagaré. El pagaré diligenciado con estas instrucciones, será exigible inmediatamente y prestará mérito ejecutivo sin más requisitos y requerimientos.

Para constancia se firma en la ciudad de Bogotá a los \_\_\_\_\_ días del mes de \_\_\_\_\_ del 20\_\_\_\_\_.

Firma

NOMBRE: Geise comodo G.

CC: 1048291788

DIRECCION: cll 43 # 55a-14

TELEFONO: 321 643 0439

PAGARE

|  |
|--|
| LUGAR Y FECHA DE FIRMA:                |
| VALOR: (\$ )                           |
| INTERESES DURANTE EL PLAZO: ( %)       |
| INTERESES DE MORA: ( %)                |
| PERSONA A QUIEN DEBE HACERSE EL PAGO:  |
| LUGAR DONDE SE EFECTUARA EL PAGO:      |
| FECHA DE VENCIMIENTO DE LA OBLIGACION: |
| DEUDORES:                              |
| Nombre e Identificación:               |
| Nombre e Identificación:               |

Declaramos: PRIMERA-OBJETO Que por virtud del presente titulo valor pagaré (mos) Incondicionalmente, a la orden de **TRASLADOS Y LOGISTICA TRANSPORTE S.A.S NIT 901289681- 5** o a quien represente sus derechos, en la ciudad y dirección indicados en las fechas de amortización por cuotas señaladas en la cláusula tercera de este pagaré, la suma de \_\_\_\_\_ (\$: \_\_\_\_\_), más los intereses señalados en la cláusula segunda de este documento. SEGUNDA-INTERESES: Que sobre la suma debida reconoceré (mos) intereses \_\_\_\_\_, equivalentes al \_\_\_\_\_ (% ) mensual, sobre el capital o su saldo insoluto. En caso de mora reconoceré (mos) intereses a la máxima tasa legal autorizada. TERCERA-PLAZO: Que pagaré (mos) el capital indicado en la cláusula primera y sus intereses mediante cuotas mensuales y sucesivas correspondientes cada una a la cantidad de \_\_\_\_\_ (\$ \_\_\_\_\_).

El primer pago lo efectuaré (mos) el día \_\_\_\_\_ ( ), del mes de \_\_\_\_\_, del año \_\_\_\_\_ ( ) y así sucesivamente en ese mismo día de cada mes. CUARTA CALUSULA-ACCELERATORIA: El tenedor podrá declarar vencidos la totalidad de los plazos de esta obligación o de las cuotas que constituyan el saldo de lo debido y exigir su pago inmediato ya sea judicial o extra judicialmente, cuando el (los) deudor (es) entre (n) en mora o incumpla (n) una cualquiera de las obligaciones derivadas del presente documento. QUINTA-IMPUESTO DE TIMBRE: El impuesto de timbre de este documento si se causare será a cargo única y exclusivamente de él (los) deudor (es).

En constancia de lo anterior, se suscribe este documento en la ciudad de \_\_\_\_\_ el día ( ) del mes de \_\_\_\_\_ del año \_\_\_\_\_.

OTORGANTES

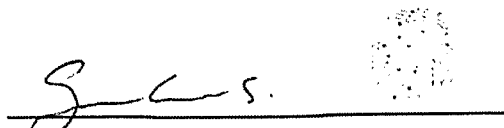
  
 Firma  
 NOMBRE: Geiser Conrado G.  
 CC: 1048291786  
 DIRECCION: 44 43 # 55a-14  
 TELEFONO: 321 643 0937

## FORMATO AUTORIZACIÓN CONSULTA CENTRALES DE RIESGO

Yo, \_\_\_\_\_ Identificado

como aparece al pie de mi firma, obrando en mi propio nombre y/o en representación de:

Autorizo expresa e irrevocablemente a CERCANOS TRAVEL CLUB, libre y voluntariamente, para que reporte, consulte y divulgue a la Asociación Bancaria y de Entidades Financieras de Colombia ASOBANCARIA, o a cualquier otro operador y/o fuente de Información legalmente establecido, toda la información referente a mi comportamiento como contratista que se relacione con el nacimiento, ejecución, modificación, liquidación y/o extinción de las obligaciones que se deriven del presente contrato, en cualquier tiempo, y que podrá reflejarse en las bases de datos de la CFIN o de cualquier otro operador y/o fuente de información legalmente establecido. La permanencia de la información estará sujeta a los principios, términos y condiciones consagrados en la ley 1266 de 2008 y demás normas que lo modifiquen, aclaren o reglamenten. Así mismo, autorizo, expresa e irrevocablemente a CERCANOS RED TRANSACCIONAL SAS para que consulte toda la Información financiera, crediticia, comercial, de servicios y la proveniente de otros países, atinente a mis relaciones comerciales que tenga con el Sistema Financiero, comercial y de servicios, o de cualquier sector, tanto en Colombia como en el Exterior, en cualquier tiempo. **PARÁGRAFO:** La presente autorización se extiende para que CERCANOS RED TRANSACCIONAL SAS pueda compartir información con terceros públicos o privados, bien sea que éstos ostenten la condición de fuentes de información, operadores de información o usuarios, con quienes EL CLIENTE tenga vínculos jurídicos de cualquier naturaleza, todo conforme a lo establecido en las normas legales vigentes dentro del marco del Sistema de Administración de Riesgos de Lavado de Activos y Financiación al Terrorismo SARLAFT de CERCANOS RED TRANSACCIONAL SAS.

### REGISTRO DE HUELLA DACTILAR

Huella Dactilar



(Índice derecho)

Firma y documento del Representante  
1048291 788

Ciudad y Fecha:

Medellin - 30 enero 2024

Quien suministre información que no corresponda a la realidad incurre en el delito de falsedad en documento privado. Art. 221 - 222 C.P.C.



TRASLADOS Y LOGÍSTICA TRANSPORTE SAS  
NIT # 901'289.681 - 5

Nombre del documento: FORMATO PARA ESTUDIO DE SEGURIDAD

Proceso Responsable: SEGURIDAD

Fecha de Aprobación de la versión: 21 de noviembre de 2020

Página: 1 de 2

Version: 2.0

FOTO

Fecha: 30 enero 2024 Placa: 52K 641 Registro N°: \_\_\_\_\_  
Nombres y Apellidos: Donato Conrado G  
N° Identificación: 1048291788 Tipo de Doc: Cedula  
Nacionalidad: Colombiana Dirección Residencia: Cll 52a #143a-14  
Ciudad: Medellin Barrio: Santa Maria Telefono: 521 643 0937  
Correo Electronico: donatogalzar@gmail.com

SELECCIONE SU ROL

Conductor ☒ Auxiliar ☐ Contratista ☐ Propietario ☐

|                    |                     |                    |                     |                     |                   |                   |                  |                   |                    |
|--------------------|---------------------|--------------------|---------------------|---------------------|-------------------|-------------------|------------------|-------------------|--------------------|
|                    |                     |                    |                     |                     |                   |                   |                  |                   |                    |
| MENIQUE<br>DERECHO | ANULAR<br>IZQUIERDO | MEDIO<br>IZQUIERDO | INDICE<br>IZQUIERDO | PULGAR<br>IZQUIERDO | PULGAR<br>DERECHO | INDICE<br>DERECHO | MEDIO<br>DERECHO | ANULAR<br>DERECHO | MENIQUE<br>DERECHO |

A través de la firma de este documento, autorizo a Traslados y Logística transporte sas o a sus representantes a realizar la verificación de mis antecedentes judiciales, fiscales y disciplinarios en las bases de datos pertinentes. Además, doy mi consentimiento para revelar esta información ante las entidades competentes, sin ninguna obligación de darme aviso por escrito de dicha revelación. Adicionalmente, declaro bajo la gravedad de juramento que el suscrito no registra ninguna clase de antecedentes, ni se encuentra incurso en ningún proceso judicial o penal.

Firma: \_\_\_\_\_

Cedula: 1048291788





TRASLADOS Y LOGISTICA TRANSPORTE SAS  
NIT # 901'289.681 - 5

Nombre del documento: FORMATO PARA ESTUDIO DE SEGURIDAD

Proceso Responsable: SEGURIDAD

Página: 2 de 2

Fecha de Aprobación de la versión: 21 de noviembre de 2020

Version: 2.0

Referencias Familiares

| NOMBRE Y APELLIDO | PARENTESCO | DIRECCION       | TELEFONO     | Nº CELULAR |
|-------------------|------------|-----------------|--------------|------------|
| Neili melander    | esposa     | c/11 43 #55a    | 301 328 7076 |            |
| Viviana lopez e   | Prima      | c/11 43 #55a/14 | 302 410 6120 |            |

Observaciones

Referencias Personale

| NOMBRE Y APELLIDO | PARENTESCO | DIRECCION     | TELEFONO | Nº CELULAR   |
|-------------------|------------|---------------|----------|--------------|
| Jesús Laverde M   | Amigo      | c/11 10a #6   |          | 312 206 9966 |
| Marisa Carrasco   | Soe-gra    | c/11 14 #9-18 |          | 304 416 1341 |

Observaciones

Referencias Laborales:

| NOMBRE Y APELLIDO | PARENTESCO | DIRECCION | TELEFONO | Nº CELULAR |
|-------------------|------------|-----------|----------|------------|
|                   |            |           |          |            |
|                   |            |           |          |            |

Observaciones

Aprueba: SI \_\_\_\_ NO \_\_\_\_

Firma Analista de seguridad: \_\_\_\_\_ Fecha de estudio: \_\_\_\_\_





|                     |                |            |
|---------------------|----------------|------------|
| FECHA DE EXPEDICIÓN | VIGENCIA DESDE | HASTA      |
| 2023-08-19          | 2023-08-20     | 2024-08-19 |

|                  |           |                |          |                   |        |
|------------------|-----------|----------------|----------|-------------------|--------|
| No. DE PÓLIZA    | PLACA No. | CLASE VEHICULO | SERVICIO | CILINDRAJE/VATIOS | MODELO |
| 4308004368550000 | SQK641    | CARGA O MIXTO  | PUBLICO  | 2771              | 2000   |

|           |           |            |
|-----------|-----------|------------|
| PASAJEROS | MARCA     | CARROCERIA |
| 2         | CHEVROLET | FURGON     |

|           |                        |         |               |
|-----------|------------------------|---------|---------------|
| No. MOTOR | No. CHASIS o No. SERIE | No. VIN | CAPACIDAD TON |
| 721805    | 9GDNRH55LYB468201      |         | 2.35          |

|                                 |                      |                               |                              |                           |
|---------------------------------|----------------------|-------------------------------|------------------------------|---------------------------|
| APELLIDOS Y NOMBRES DEL TOMADOR | TELÉFONO DEL TOMADOR | TIPO DE DOCUMENTO DEL TOMADOR | No. DE DOCUMENTO DEL TOMADOR | Ciudad RESIDENCIA TOMADOR |
| BERTEL BERMEJO, LUANGELIS       | 3129901980           | CC                            | 1002161215                   | BARRANQUILLA              |

|                       |                          |                 |                |                   |
|-----------------------|--------------------------|-----------------|----------------|-------------------|
| CÓDIGO DE ASEGURADORA | CÓD. SUCURSAL EXPEDIDORA | CLAVE PRODUCTOR | No. FORMULARIO | Ciudad EXPEDICIÓN |
| AT1324                | 43                       | 999913588       | 0              | BOGOTÁ D.C.       |

|               |            |                     |           |  |                     |   |
|---------------|------------|---------------------|-----------|--|---------------------|---|
| TARIFA        | PRIMA SOAT | CONTRIBUCIÓN FOSYGA | TASA RUNT | AMPAROS POR VÍCTIMA  | HASTA               | UNIDAD VALOR TRIBUTARIO (UVT)             |
| 310           | \$ 537000  | \$ 279200           | \$ 2100   | A. GASTOS MÉDICOS QUIRÚRGICOS, FARMACÉUTICOS Y HOSPITALARIOS | 263,13 <sup>1</sup> |   |
|               |            |                     |           | B. GASTOS DE TRANSPORTE Y MOVILIZACIÓN DE VÍCTIMAS           | 701,68 <sup>2</sup> |   |
|               |            |                     |           | C. INCAPACIDAD PERMANENTE                                    | 8,77                |   |
|               |            |                     |           | D. MUERTE Y GASTOS FUNERARIOS                                | 180                 |   |
|               |            |                     |           |  | 750                 |   |
| TOTAL A PAGAR |            |                     |           |  |                     | SALARIOS MÍNIMOS LEGALES DIARIOS VIGENTES |
| \$ 818300     |            |                     |           |  |                     |   |

*[Firma manuscrita]*

FIRMA AUTORIZADA

1 Para las siguientes tarifas: 100, 110, 120, 140, 150, 711, 712, 721, 722, 731, 732, 810, 910, 920.  
Decreto 2644 de 2022.

2 Para las demás tarifas no citadas en (1).

RECUERDE QUE:

• Es obligatorio portar la póliza de SOAT sin importar el medio de entrega escogido ante La Previsora S.A.  
• La autoridad de tránsito podrá requerir la póliza en cualquier momento. Usted podrá presentarla en los siguientes medios: impresión física en papel de seguridad, impresión física en papel común tamaño carta con código QR, en formato PDF con código QR, el cual se puede descargar del correo electrónico y/o el mensaje de texto con el link de consulta enviado por La Previsora S.A.  
• En caso de tener inquietudes sobre el proceso, marque desde su teléfono móvil al 8345, para recibir la asesoría necesaria.

Se debe imprimir la póliza, que se envía a su correo electrónico como respaldo a la información guardada en su teléfono móvil, esto con el fin de evitar inconvenientes con la autoridad de tránsito.

Señor usuario tenga en cuenta las siguientes recomendaciones:

- Recuerde portar siempre su SOAT, las autoridades de tránsito se la pueden solicitar en cualquier momento.
- Recuerde validar que su póliza está registrada en el RUNT.
- Este atenta al momento en que deba renovar su póliza. No tener SOAT vigente acarrea multas económicas, la detención del vehículo y en caso de accidente de tránsito el cobro por todos los costos de la atención de las víctimas del accidente.
- Adquiera su SOAT en lugares autorizados.
- En caso de accidente de tránsito:
  - Si alguien resulta herido, debe ser atendido por el prestador de servicios de salud más cercano al lugar del accidente siempre que tenga la capacidad para brindar la atención requerida por las víctimas.
  - Ningún prestador de servicios de salud del país puede negarse a atender víctimas de accidentes de tránsito (artículo 195 Decreto Ley 663 de 1993). En caso contrario, denuncie ante la Superintendencia Nacional de Salud.
  - Para los gastos médicos, el cobro ante la aseguradora o el Fosyga lo debe realizar la institución prestadora de servicios de salud.
  - Para presentar la reclamación ante la compañía aseguradora no se requiere acudir a terceros.

Cláusula de Coexistencia de Pólizas

En concordancia con lo dispuesto en la Circular Externa 021 de 2017, emitida por la Superintendencia Financiera de Colombia, LA PREVISORA S.A. podrá de manera unilateral y exclusivamente a favor del consumidor modificar la vigencia de la póliza cuando al momento de registrar la misma en el RUNT, se constatare que existe una póliza vigente. En estos casos, LA PREVISORA S.A. modificará la vigencia en su fecha de inicio, teniendo como referente la fecha de vencimiento de la póliza que se encuentra vigente. Dicha modificación deberá ser informada por LA PREVISORA S.A. al tomador del seguro.

Habeas Data:

Declaro que de forma previa, al momento de la emisión de esta póliza, he autorizado a LA PREVISORA S.A. (Compañía de seguros) para que consulte, almacene, administre, transfiera la información personal suministrada durante el proceso de emisión de esta póliza, directamente o por medio de terceros o aliados comerciales, para registrarme en sus bases de datos, informarme por medios escritos, correo electrónico, llamadas telefónicas, envío de mensajes de texto y/o utilizando aplicaciones de mensajería instantánea, todo lo relacionado con la emisión, modificación, o anulación de la(s) póliza(s) que he adquirido, todo lo relacionado con este contrato para estudios estadísticos internos de la compañía de seguros, gestionar campañas de mercadeo y/o comerciales relacionados con la(s) póliza(s) que adquiera, así como de otros ramos de seguros que maneje LA PREVISORA S.A. envíame información derivada de todas las funciones que directa o indirectamente se les haya otorgado a las aseguradoras o se les otorguen en el futuro, así como novedades, referencias y manejo de la póliza y demás servicios que surjan del presente contrato, el cual conozco y declaro aceptar en todas sus partes.

Declaro que se me ha informado que, como Titular de información tengo derecho a conocer, actualizar y rectificar mis datos personales, solicitar prueba de autorización que he otorgado para su tratamiento, ser informado sobre el uso que se ha dado a los mismos, presentar quejas ante la SIC por infracción a la ley, revocar la autorización y/o solicitar la supresión de sus datos en los casos en que sea procedente y acceder en forma gratuita a los mismos una vez al mes, que podrá ejercerse en la calle 57 # 9-07 en la ciudad de Bogotá por medio del teléfono 3487555, y que para más información sobre el tratamiento de mis datos es posible acceder a la Política de Tratamiento de información en la página de internet [www.previsora.gov.co](http://www.previsora.gov.co)



REPÚBLICA DE COLOMBIA  
MINISTERIO DE TRANSPORTE  
MINISTERIO DE AMBIENTE Y  
DESARROLLO SOSTENIBLE

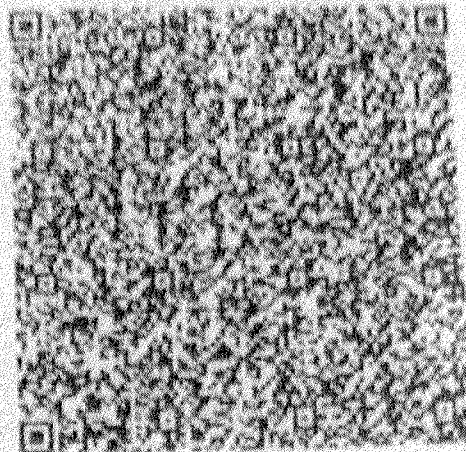
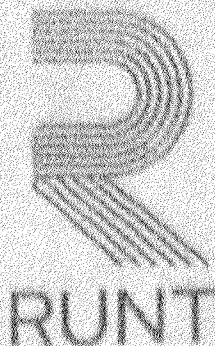

CERTIFICADO DE REVISIÓN TÉCNICO MECÁNICA Y DE EMISIONES CONTAMINANTES  
No. 157893018

DATOS CENTRO DIAGNÓSTICO

Entidad que expide el certificado: C.D.A. P-900

NIT: 900273028

No. de Certificado de  
Acreditación: 09-OIN-082-001

Fecha de expedición: 2023/08/19

Fecha de vencimiento: 2024/08/19

DATOS VEHÍCULO

PLACA: SQK641

CLASE: CAMION

MARCA: CHEVROLET

MODELO: 2000

SERVICIO: Público

COMBUSTIBLE: DIESEL

CILINDRAJE: 2771

NRO. MOTOR: 721805

NRO. CHASIS: 9GDNHR55LYB468201

VIN:

LÍNEA: NHR

COLOR: BLANCO ARCO

NOMBRE PROPIETARIO: LUANGELIS BERTEL B.

FIRMA DEL RESPONSABLE

LUIS ORLANDO GIL CALA





REPUBLICA DE COLOMBIA  
IDENTIFICACION PERSONAL  
CEDULA DE CIUDADANIA

NUMERO **1.048.325.580**

**CONRADO GUTIERREZ**

APELLIDOS

**LILIBETH ELENA**

NOMBRES

*Lilibeth conrado.*  
FIRMA



INDICE DERECHO

FECHA DE NACIMIENTO **26-DIC-1997**

**MALAMBO**  
(ATLANTICO)

LUGAR DE NACIMIENTO

**1.64**

**A+**

**F**

ESTATURA

G.S. RH

SEXO

**29-ENE-2016 MALAMBO**

FECHA Y LUGAR DE EXPEDICION

*[Signature]*  
REGISTRADOR NACIONAL  
JUAN CARLOS GALINDO VACHA

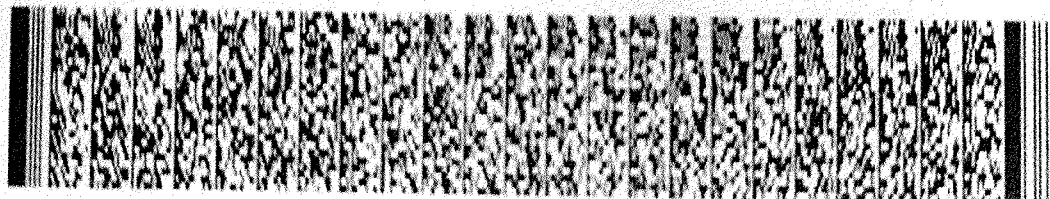

P-0302200-00816184-F-1048325580-20160416

0049397276A 1

45642375

Malambo Atlántico, 18 de enero del 2021



**PODER ESPECIAL, AMPLIO Y SUFICIENTE**

Yo, **LILIBETH ELENA CONTRADO GUTIERREZ**, mayor de edad, identificada con cedula de ciudadanía No. **1.048.325.580** expedida en **Malambo Atlántico**, en calidad de propietaria del vehículo que mencionare más adelante, por medio de la presente otorgo poder especial amplio y suficiente al señor conductor **GEISER ENRIQUE CONTRADO GUTIERREZ**, mayor de edad, identificado con cedula de ciudadanía No. **1.048.291.788** expedida en **Malambo Atlántico**, para que pueda actuar en mi nombre y representación, y pueda ser el responsable para recibir los pagos a los que haya lugar que involucren a mi vehículo identificado con la siguiente información:

|                          |                           |                   |
|--------------------------|---------------------------|-------------------|
| Marca: CHEVROLET         | Placa: SQK641             | Linea: NHR        |
| Modelo: 2000             | Color: BLANCO ARCO        | Servicio: PUBLICO |
| Clase: CAMIÓN            | T. Carrocería: FURGÓN     | Motor: 721805     |
| Serie: 9GDNHR55LYB468201 | Chasis: 9GDNHR55LYB468201 |                   |

Otorgante,

*Lilibeth Contrado G*

**LILIBETH ELENA CONTRADO GUTIERREZ**

**C.C. 1.048.325.580 expedida en Malambo Atlántico**

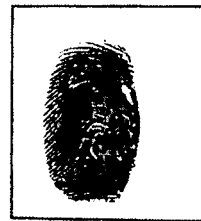

Acepto,

*Geiser Enrique Contrado G*

**GEISER ENRIQUE CONTRADO GUTIERREZ**

**C.C. 1.048.291.788 expedida en Malambo Atlántico**

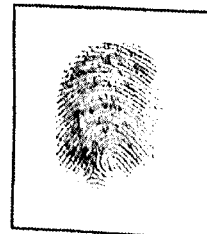

N  
U  
M

NOTARIA UNICA DEL CÍRCULO DE MALAMBO  
MARIBEL CAMARGO CAMARGO

NOTARIA

19 ENE 2024

IVA 19%

SE REALIZA LA PRESENTE DILIGENCIA  
A INSISTENCIA DE LA PARTE INTERESADA

PRESENTACIÓN PERSONAL

A los 19 de Enero de 2024 ante MARIBEL CAMARGO CAMARGO, Notaria Única del Círculo de Malambo, se presentó LILIBETH ELENA CONRADO GUTIERREZ mayor de edad con cedula 1.048.325.580 Expedida en MALAMBO. Dijo que la firma puesta al pie del mismo es de su puño y letra y la misma que acostumbra usar en sus actos públicos y privados.

HUELLA



En constancia firma \_\_\_\_\_

MARIBEL CAMARGO CAMARGO  
NOTARIA UNICA DEL CÍRCULO DE MALAMBO

OTORGANTE  
EL (LOS) OTORGANTE  
ESTAMPARON LA HUELLA  
DE DEDO INDICE.  
DACTILAR DEDO  
DE MANO DERECHA

N  
U  
M

SEGUN ART. 3 DE LA RESOLUCIÓN 6467  
DEL 2015 DEL DE LA SIIR. LA PRESENTE  
AUTENTICACION SE REALIZA POR SISTEMA  
TRADICIONAL DEBIDO A:

1. IMPOSIBILIDAD DE CAPTURAR EN LA HUELLA.....
2. DILIGENCIA FUERA DEL DESPACHO.....
3. FALLA ELECTRICA.....
4. FALLA EN EL SISTEMA.....
5. IDENTIFICACIÓN CON DOCUMENTO DISTINTO A LA CEDULA DE CIUDADANÍA.....





**CONTRATO DE COMPRAVENTA  
DE VEHICULO AUTOMOTOR**

**VENDEDOR:** LUANGELIS BERTEL BERMEJO  
C.C. No. 1.002.161.215 de Barranquilla-Atlántico

**COMPRADOR:** LILIBETH ELENA CONTRADO GUTIERREZ  
C.C. No. 1.048.325.580 de Malambo-Atlántico

Entre los suscritos arriba mencionados y debidamente identificados hemos celebrado el presente **CONTRATO DE COMPRAVENTA DE UN VEHICULO AUTOMOTOR**, que se rige por las siguientes cláusulas y condiciones:

**PRIMERA** EL VENDEDOR transfiere a título de venta a favor de EL COMPRADOR los derechos que tiene y ejerce sobre un vehículo automotor, que a continuación se identifica:

|              |                   |
|--------------|-------------------|
| CLASE:       | CAMION            |
| MARCA:       | CHEVROLET         |
| MODELO:      | 2000              |
| CILINDRADA:  | 2.771             |
| LINEA:       | NHR               |
| PLACA:       | SQK641            |
| COLOR:       | BLANCO ARCO       |
| CARROCERIA:  | FURGON            |
| SERVICIO:    | PUBLICO           |
| COMBUSTIBLE: | DIESEL            |
| MOTOR No.    | 721805            |
| CHASIS No.   | 9GDNHR55LYB468201 |
| MATRICULA:   | SABANETA          |

Cuyas demás características se encuentran consignadas en la licencia de tránsito.

**SEGUNDA** VALOR DE LA VENTA Y FORMA DE PAGO: las partes hemos acordado esta venta en la suma de **VEINTI CINCO MILLONES DE PESOS MIL (\$25.000.000)** que serán cancelados de contado.

**TERCERA** El vendedor manifiesta que entrega el vehículo libre de pleito judicial, embargo, multas, comparendos, pignoración, posesión de la tenencia o cualquier gravamen que pueda perjudicar a la parte compradora.

**CUARTA:** La entrega del vehículo se realizara el día 09 de Agosto de 2023, en el estado en que se negoció, en lo que se refiere a lo mecánico y funcionamiento, el comprador asumirá la propiedad del vehículo de buena fe y sin malicia alguna y se deja constancia que no tiene derecho a reclamo por ser un vehículo usado.

**QUINTA:** revisión técnico mecánica, el seguro obligatorio se entregan vigentes a la fecha.

**SEXTA:** los impuestos se entregan paz y salvo.

**SEPTIMA:** El traspaso ante los organismos de tránsito se realizara previo acuerdo y los gastos que generen serán asumidos por el comprador.

**OCTAVA:** se deja constancia que desde el momento que el comprador reciba el vehículo el día 09 de Agosto de 2023, será su responsabilidad sobre daños y perjuicios que ocasionen en el vehículo a cosas, terceras personas, infracciones de tránsito, comparendos electrónicos y cualquier violación a las leyes vigentes colombianas.

Para constancia se firma en la ciudad de Barranquilla, a los 09 de Agosto de 2023.

**VENDEDOR:**



**LUANGELIS BERTEL BERMEJO**

C.C. No. 1.002.161.215 de Barranquilla-Atlántico

**COMPRADOR:**



**LILIBETH ELENA CONRADO GUTIERREZ**

C.C. No. 1.048.325.580 de Malambo-Atlántico



**DILIGENCIA DE PRESENTACIÓN PERSONAL**  
Artículo 2.2.6.1.2.4.1 del Decreto 1069 de 2015



COD 2715

En el municipio de Matambo, Departamento de Atlántico, República de Colombia, el nueve (9) de agosto de dos mil veintitrés (2023), en la Notaría única del Circulo de Malambo, compareció: LILIBETH ELENA CONTRADO GUTIERREZ, identificado con Cédula de Ciudadanía / NUIP 1048325580 y manifestó que la firma que aparece en el presente documento es suya y acepta el contenido del mismo como cierto.

2715-1

*Lilibeth Contrado G*



4e58d94b99

09/08/2023 17:08:33

----- Firma autógrafa -----

Conforme al Artículo 18 del Decreto - Ley 019 de 2012, el compareciente fue identificado mediante cotejo biométrico en línea de su huella dactilar con la información biográfica y biométrica de la base de datos de la Registraduría Nacional del Estado Civil.

Acorde a la autorización del usuario, se dio tratamiento legal relacionado con la protección de sus datos personales y las políticas de seguridad de la información establecidas por la Registraduría Nacional del Estado Civil.

Esta acta, rendida por el compareciente con destino a: documento privado.



MARIBEL CAMARGO CAMARGO

Notaria Única del Circulo de Malambo, Departamento de Atlántico  
Consulte este documento en <https://notariid.notariasegura.com.co>

Número Único de Transacción: 4e58d94b99, 09/08/2023 17:09:35





REPUBLICA DE COLOMBIA

MINISTERIO DE TRANSPORTE

LICENCIA DE CONDUCCIÓN

Nº. 1048291788

LEYENDA

NOMBRE

FECHA DE NACIMIENTO

FECHA DE EXPIRACIÓN

RESTRICCIONES DEL CONDUCTOR

GEISER ENRIQUE CONTRADO GUTIERREZ

17-10-1993

05-01-2023

GRUPO SANG

A+



ORGANISMO DE TRÁFICO EXPEDIDOR

ESTIA DE TITOYTE MALAMBO

CATEGORIAS AUTORIZADAS

| CATEGORIA | CLASE DE VEHICULO  | VIGENCIA   | SERVICIO   |
|-----------|--|------------|------------|
| A1        | MOTOCICLETA Y MOTOCICLO DE CUALQUIER CILINDRAJE                                      | 05-01-2023 | PARTICULAR |
| B2        | AUTOMOVIL, MOTOCARRO, CUATRAMOTO, CAMPERO, CAMIONETA, MICROBUS, CAMION, BOMBAS Y BUS | 05-06-2023 | PARTICULAR |
| C2        | AUTOMOVIL, MOTOCARRO, CAMPERO, CAMIONETA, MICROBUS, CAMION, BOMBAS Y BUS             | 05-06-2023 | PUBLICO    |





ESTA LICENCIA SE VALIDA EN TODO EL TERRITORIO NACIONAL  
LC07001169050



# Geiser Enrique Conrado Gutiérrez

Conductor

Calle 43 # 55a-14 Itagüí

Edad: 28

Celular:3216430937

E-mail: conradogeiser@gmail.com

## EXTRACTO PROFESIONAL

Extracto profesional: Conductor hábil con catorce meses de experiencia transportando mercancía tipo repuesto de automotores a distintas ciudades y clientes del país, experiencia en la realización de mantenimiento preventivo y rutinario del vehículo, limpieza al interior del vehículo, prestación del servicio al cliente la puntualidad y la buena organización del tiempo son pioneras en mi trabajo.

## FORMACIÓN ACADÉMICA

2005 - 2010

Bachiller

Institución: Centro de educación para adultos  
George Washington

## EXPERIENCIA LABORAL

De enero de 2021 a marzo de 2022

Motofercosta -Conductor:

- Conducir el vehículo tipo camión de forma oportuna y eficiente
- Transportar la mercancía tipo repuesto de automotores entre las diferentes ciudades del país
- Verificar que se realice el mantenimiento del vehículo

## LICENCIA

C2

## REFERENCIAS

Personal

Lina Meléndez  
Ejecutiva comercial  
3012035654

Familiar

Lilíneth Conrado  
Docente  
3016035824

De abril del 2022 a enero 2024

Independiente -Conductor:

- Conducir el vehículo tipo camión
- Transportar la mercancía tipo material de ferreteria en el Atlántico
- Verificar que la mercancía llegue en excelente estado.



Servicios Públicos S.A. S.A.S. NIT: 8113108469 Tel: 604 3712019 Email: [empresapublicas@empresapublicas.com.co](mailto:empresapublicas@empresapublicas.com.co) (Dpto. 066: 37 10 42 306)  
Web: [www.serviciospublicos.com](http://www.serviciospublicos.com) Producto: 107524029

Usuario: Correa Alvarez Luz Marina - Residencial - Estrato 2 - C 43 Cr 55 A -14 - Bogotá - Antioquia - Frecuencia: Semanal de Aproximadamente 2  
Bando: 3 Mensual Período de consumo: Octubre 2023 Ahora: Pago periodo anterior: \$ 19,444.89

**Valores facturados**

| Concepto                  | Valor               | Valor Servicio Facturado (Incluye IVA) | Resultados del periodo (Neto) | Cantidad de consumo (Neto) | % de consumo (Neto) |
|---------------------------|---------------------|--|-------------------------------|----------------------------|---------------------|
| Costo Fijo                | \$ 14,491.61        | \$ 14,491.61                           | \$ 14,491.61                  | 0.00000                    | 0.00000             |
| Costo Variable (Variable) | \$ 11,644.50        | \$ 11,644.50                           | \$ 11,644.50                  | 0.00000                    | 0.00000             |
| Anticipo                  | \$ 4,013.48         | \$ 4,013.48                            | \$ 4,013.48                   | 0.00000                    | 0.00000             |
| Costo Fijo                | \$ 10,900.12        | \$ 10,900.12                           | \$ 10,900.12                  | 0.00000                    | 0.00000             |
| <b>Total/Asco</b>         | <b>\$ 19,350.27</b> |  |                               |                            |                     |

Alumbrado Público Municipal De Bogotá NIT: 8909830038 Tel: 604 3737678 Email: [alumbradopublico@alumbradopublico.gov.co](mailto:alumbradopublico@alumbradopublico.gov.co) (Dpto. 066: 37 37 67 8)  
N° 51-55 Web: [www.bogota.gov.co](http://www.bogota.gov.co) Producto: 121066183

Usuario: Correa Alvarez Luz Marina - Residencial - Estrato 2 - C 43 Cr 55 A -14 - Bogotá - Antioquia - Frecuencia: Semanal de Aproximadamente 2  
Bando: 3 Mensual Período de consumo: Octubre 2023 Ahora: Pago periodo anterior: \$ 6,392.89

**Valores Facturados**

| Concepto               | Valor              | Valor Servicio Facturado (Incluye IVA) | Resultados del periodo (Neto) | Cantidad de consumo (Neto) | % de consumo (Neto) |
|------------------------|--------------------|--|-------------------------------|----------------------------|---------------------|
| Anticipo               | \$ 6,392.89        | \$ 6,392.89                            | \$ 6,392.89                   | 0.00000                    | 0.00000             |
| <b>Total/Alumbrado</b> | <b>\$ 6,392.89</b> |  |                               |                            |                     |

Asistencia Redesast NIT: 8300579032 Tel: 604 2836509 - 604 6041929 Email: [serviciocliente@redesast.com.co](mailto:serviciocliente@redesast.com.co) (Dpto. 066: 37 28 36 509)  
N° 023 Del 08 De Dic 2021 - Cau Causada 36 Parágrafo 3 Pago periodo anterior: \$ 6,392.89

Usuario: Residencial - Estrato 2 - C 43 Cr 55 A -14 - Bogotá - Antioquia - Frecuencia: Semanal de Aproximadamente 2  
Bando: 3 Mensual Período de consumo: Octubre 2023 Ahora: Pago periodo anterior: \$ 8,980.10

**Valores Facturados**

| Concepto     | Valor              | Valor Servicio Facturado (Incluye IVA) | Resultados del periodo (Neto) | Cantidad de consumo (Neto) | % de consumo (Neto) |
|--------------|--------------------|--|-------------------------------|----------------------------|---------------------|
| Anticipo     | \$ 8,980.10        | \$ 8,980.10                            | \$ 8,980.10                   | 0.00000                    | 0.00000             |
| <b>Total</b> | <b>\$ 8,980.10</b> |  |                               |                            |                     |

Seguros Vital MetLife Colombia Seguros De Vida S.A. NIT: 8600823985 Tel: 604 4443838 Email: [serviciocliente@metlifeseguros.com.co](mailto:serviciocliente@metlifeseguros.com.co) (Dpto. 066: 37 44 43 838)  
N° 023 Del 08 De Dic 2021 - Cau Causada 36 Parágrafo 3 Pago periodo anterior: \$ 12,768.00

Usuario: Residencial - Estrato 2 - C 43 Cr 55 A -14 - Bogotá - Antioquia - Frecuencia: Semanal de Aproximadamente 2  
Bando: 3 Mensual Período de consumo: Octubre 2023 Ahora: Pago periodo anterior: \$ 12,768.00

**Valores Facturados**

| Concepto     | Valor               | Valor Servicio Facturado (Incluye IVA) | Resultados del periodo (Neto) | Cantidad de consumo (Neto) | % de consumo (Neto) |
|--------------|---------------------|--|-------------------------------|----------------------------|---------------------|
| Anticipo     | \$ 12,768.00        | \$ 12,768.00                           | \$ 12,768.00                  | 0.00000                    | 0.00000             |
| <b>Total</b> | <b>\$ 12,768.00</b> |  |                               |                            |                     |

**Total Otras Entidades: \$ 66,492.26**

Estimados señores Ciudadanos de Medellín (604) 4444115  
Rescto del país 018000415115

**Línea ética "Contacto Transparente" 018000522955 Exclusiva para denunciar actos indebidos.**  
Bogotá, Carrera 52 D K 34 A 20, Lunes a Viernes 7:00 a.m. a 4:30 p.m. Jornadas Continuas

Pueden presentar sus reclamos en: Web: <http://www.epm.com.co> (Sección Clientes y Usuarios)

Empresas Públicas de Medellín E.S.P. NIT: 890.904.996-1  
Carrera 58 #42-125 Edificio Inteligente  
Conmutador: (604) 3808080

Grandes Contribuyentes - Res. 012220 de 26/12/2022  
Autoretenedor Renta - Res. 547 de 29/01/2002  
Autoretenedor ICA Medellín - Res. 32038 de 22/12/2017

Puntos de Pago:  
Almacenes de Gobierno Almacenes Exito, Consumo, Carulla, Surtimax  
Pago por ventanilla Entidades Bancarias Bancolombia y la mano -Corresponsal Bancario: BBVA, Banco de Bogotá, Scotiabank Colpatria, Davivienda-Corresponsal Bancario, Sudameris, Itaú, Banco de Occidente, Banco Popular  
Centros de Pago Gana, PTM, Movilred, Efecty, Súper Gifra, Súper Efectivo, WinRed (CB Coofinop), Davivienda, Cívica Pay  
Cooperativas Cotrala, Confiar, Coofinop, CFA, Coosantoro, Coosantoro, Coopcredit Entrenos, CoopMacedo, Cooperativa León XIII Guatapé, CoopSuya.

Paga en línea:  
<http://facturaweb.com.com.co>  
APP EPM Estamos ahí

**Información técnica**  
Energía: Octubre 2023 Operador: epm - Dir. Oper: Carrera 58 No 42-125 - Tel. Oper: (604) 4444115 - 018000415115 - No: 074313069100140000 - Circuito: r35 - 06  
- Tenedor: 049159 - Grupo: 12 - Dia Gasea: 8:06 - Fir Gasea: 5 - Dir: 2 - Fir: 1 - Cód D - Cód: 0 - Xt: 16 - Dt: 270.49 - T. Compas: 0 - No: 0 - Vr: 0  
Gas: Operación Interna: 00 Horas - Ind. presión: 100.00 % - Ind. temperatura: 100.00 % - Ind. densidad: 100.00 % - Ind. calidad: 100.00 % - Ind. seguridad: 100.00 %

La presente factura presta mérito ejecutivo en virtud del artículo 130 de la Ley 142 de 1994 modificado por el artículo 18 de la Ley 689 de 2001.  
Si el pago es realizado en cheque, éste debe ser girado a favor de Empresas Públicas de Medellín E.S.P.

epm

Empresas Públicas de Medellín E.S.P.  
Carrera 58 #42-125 Edificio Inteligente  
Bogotá, D.C. 110015  
Tel: (604) 3808080



Materia prima y servicios de producción y mantenimiento de repuestos de los bienes.

Entidad que nos vigila Superintendencia de Servicios Públicos Domiciliarios - SSPD Número único de registro 4-50010000-1 - [www.superservicios.gov.co](http://www.superservicios.gov.co)  
Entidades que nos regulan Comisión de Regulación de Agua Potable y Saneamiento Básico CRA - [www.cra.gov.co](http://www.cra.gov.co) / Comisión de Regulación de Energía y Gas CREG - [www.creg.gov.co](http://www.creg.gov.co)

Factura de consumo de 95923  
Contrato 492289  
Referente de pago: 991813 (2023)  
Documento No: 117-3017909

Pagar hasta el: 05-ene-2024  
Vigencia: 05-ene-2024  
Vigencia: 05-ene-2024

Cliente: C/111  
Dirección de cobro: CL 43 Cr 55 A -14  
Bogotá - Antioquia - Frecuencia: Semanal de Aproximadamente 2  
Bando: 3 Mensual Período de consumo: Octubre 2023 Ahora: Pago periodo anterior: \$ 19,444.89

Cort  
INRIANA DE COMERCIO  
NIT 250 9  
Bogotá 57 44 18 180  
Banda 44  
TADON 3411300 FAX  
cort@comercio.gov.co  
Dir. de R. A. Comercio  
Medellín 37 27  
Antioquia 37 27  
Medellín 37 27  
Antioquia 37 27

| Incremento       | Consumo | Valor a pagar |
|------------------|---------|---------------|
| Arrendamiento    | 22 m3   | \$ 1,200.00   |
| Alcantarillado   | 22 m3   | \$ 1,200.00   |
| Energía          | 132 kWh | \$ 1,200.00   |
| Gas              | 16.0 m3 | \$ 1,200.00   |
| Cuentas Vencidas |         | \$ 304,756.26 |
| Otras Emisiones  |         | \$ 46,492.26  |
| Ajuste al peso   |         | \$ 0.21       |

Total a pagar  
Contrato 492289  
\$572,631.93



141517071734810068028099193330571330707221970507409100

Medellín, 19 de January de 2024

LA ADMINISTRADORA DE RIESGOS LABORALES  
SEGUROS DE VIDA SURAMERICANA S.A.

**CERTIFICA:**

Que GEISER ENRIQUE CONRADO GUTIERREZ identificado(a) con cédula de ciudadanía 1048291788 registra en nuestra base de datos como trabajador(a) independiente.

A continuación se relacionan los datos de la afiliación:

Fecha inicio cobertura: 20/01/2024

Fecha fin cobertura:

**INFORMACIÓN DEL CONTRATANTE**

DATATRAFFIC SAS N900304168

**ACTIVIDAD ECONÓMICA:**

1620101 - ACTIVIDADES DE DESARROLLO DE SISTEMAS INFORMÁTICOS (PLANIFICACIÓN, ANÁLISIS, DISEÑO, PROGRAMACIÓN, PRUEBAS), INCLUYE ANÁLISIS, DISEÑO DE LA ESTRUCTURA, EL CONTENIDO Y/O ESCRITURA DEL CÓDIGO INFORMÁTICO, PROGRAMAS DE SISTEMAS OPERATIVOS, APLICACIONES DE PROGRAMAS INFORMÁTICOS, BASES DE DATOS, DESARROLLO DE SOLUCIONES WEB, PERSONALIZACIÓN DE PROGRAMAS INFORMÁTICOS

**CLASE DE RIESGO:** 1 **PORCENTAJE DE COTIZACIÓN:** 0.522%

**CENTRO DE TRABAJO:** 0000000002 - RIESGO 4

**CLASE:** 4 **PORCENTAJE:** 4.35%

**TIPO COTIZANTE:** INDEPENDIENTE CON CONTRATO DE PRESTACION DE SERVICIOS SUPERIOR A UN MES

**ACTIVIDAD ECONÓMICA CENTRO DE TRABAJO:**

4532001 - ACTIVIDADES DE MENSAJERÍA, INCLUYE LAS ACTIVIDADES DE RECEPCIÓN, CLASIFICACIÓN, TRANSPORTE Y ENTREGA DE CORREO REGULAR Y PAQUETES Y BULTOS POR FIRMAS QUE NO OPERAN BAJO LA OBLIGACIÓN DEL SERVICIO UNIVERSAL, ASÍ COMO LAS ACTIVIDADES DE TRÁMITES Y SIMILARES Y SERVICIOS DE ENTREGA A DOMICILIO

**INFORMACIÓN DEL CONTRATISTA**

**ACTIVIDAD ECONÓMICA:**

4532001 - ACTIVIDADES DE MENSAJERÍA, INCLUYE LAS ACTIVIDADES DE RECEPCIÓN, CLASIFICACIÓN, TRANSPORTE Y ENTREGA DE CORREO REGULAR Y PAQUETES Y BULTOS POR FIRMAS QUE NO OPERAN BAJO LA OBLIGACIÓN DEL SERVICIO UNIVERSAL, ASÍ COMO LAS ACTIVIDADES DE TRÁMITES Y SIMILARES Y SERVICIOS DE ENTREGA A DOMICILIO

**CODIGO DE ACTIVIDAD:** 4532001

**CLASE DE RIESGO:** 4 **PORCENTAJE DE COTIZACIÓN:** 4.35%

**Su pago lo debe realizar con riesgo null (null %), teniendo en cuenta lo siguiente:**

**Artículo 11, Decreto 723 de 2013: Cotización y Pago: La cotización se realizará teniendo en cuenta el mayor riesgo entre:**

1. La clase de riesgo del centro de trabajo de la entidad o institución.
2. El propio de la actividad ejecutada por el contratista.

**Parágrafo 1: Cuando las entidades o instituciones no tengan centros de trabajo se tomará la actividad principal o institución.**

null

Atentamente,

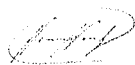

Dirección de Afiliaciones y Recaudos

Este certificado tiene validez para efectos de afiliación del trabajador a SEGUROS DE VIDA SURAMERICANA S.A así como para su desafiliación importante: La información contenida en este certificado puede ser validada en cualquier momento por SEGUROS DE VIDA SURAMERICANA S.A

Este certificado fue generado con la información registrada en la base de datos el:

19/01/2024 3.43 PM

VIGILADO  
SUPERINTENDENCIA FINANCIERA  
DE COLOMBIA



# Certificado Bancario

Miércoles, 17 de enero de 2024

Señor(a)  
A quien le interese

BANCOLOMBIA S.A. se permite informar que GEISER ENRIQUE CONRADO GUTIERREZ identificado(a) con CC 1048291788, a la fecha de expedición de esta certificación, tiene con el banco los siguientes productos:

| Producto          | No. Producto | Fecha Apertura | Estado |
|-------------------|--------------|----------------|--------|
| CUENTA DE AHORROS | 33000001533  | 2023/06/05     | ACTIVA |

**\*Importante:** Esta constancia solo hace referencia a los productos mencionados anteriormente.

\*Si desea verificar la veracidad de esta información, puede comunicarse con la Sucursal Telefónica Bancolombia los siguientes números: Medellín - Local: (60-4) 510 90 00 - Bogotá - Local: (60-1) 343 00 00 - Barranquilla - Local: (60-5) 361 88 88 - Cali - Local: (60-2) 554 05 05 - Resto del país: 01800 09 12345. Sucursales Telefónicas en el exterior: España (34) 900 995 717 - Estados Unidos (1) 1 866 379 97 14.

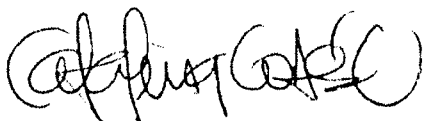

Catalina Cortés Uribe.  
Gerente Servicios Contact Center & BPO.