

SOLICITUD PARA VINCULAR VEHICULO DE TRANSPORTE DE CARGA				OPERACIÓN	
CATEGORIA	TRANSPORTE DE CARGA			Winner MED	
DATOS DEL VEHICULO Y PROPIETARIO					
Nombre Responsable	Fernando Henao			Teléfono: 312 8796916	
Nombres del Propietario	Fernando Henao			RUT #	
Documento de Identidad	70 166 148	Teléfonos			
Dirección Residencia	Cr 50c #100-32	E-mail		gaviria809@gmail.com	
Datos del Vehículo	Placa TH7935	Marca: Chevrolet	Modelo año	2009	
	Tipo: Pak / Cargo	Capac. Kg 270N	Cilindraje	2200	
SOAT	Número 105633001	Compañía Seguros del Estado		Vigencia Día/Mes/Año	
TECNOMECANICA	05836751	Columbio			
INVIMA					
FUMIGACION					
DATOS DE LOS CONDUCTORES AUTORIZADOS					
Nombres Conductor 1	Wilder Loaitu		Teléfonos		CARNT. MANIPULACION
Documento de identidad	cc 11 52712663		3508307495		
Licencia de Conducción	11 52712663		Vencimiento		
EPS Afiliado(a)	ARL Afiliado(a)		Pensión Afiliado(a)		Tipo de Sangre
Dirección Residencia	C/ 826 #J1-08		E-mail		wilder_loaitu09@gmail.com
Referencia amigo(a)	Steven Berrío		Teléfono		302 2800783
Referencia Familiar			Teléfono		
Referencia Familiar			Teléfono		
Nombres Conductor 2			Teléfonos		
Documento de identidad			Vencimiento		
Licencia de Conducción			Vencimiento		
EPS Afiliado(a)	ARL Afiliado(a)		Pensión Afiliado(a)		Tipo de Sangre
Dirección Residencia			E-mail		
Referencia Familiar			Teléfono		
Referencia amigo(a)			Teléfono		
Referencia amigo(a)			Teléfono		
<p>Manifestación voluntaria de querer vincular el vehículo de transporte especial y/o carga liviana para trabajar mediante convenio de colaboración y aceptación de las políticas de la Compañía:</p> <p>Acepto voluntariamente vincular el vehículo de placas: _____ de mi propiedad a CERCANOS RED TRANSACCIONAL SAS y/o CERCANOS TRAVEL CLUB, para atender el contrato de Transporte de Pasajeros firmado entre CERCANOS RED TRANSACCIONAL SAS y TRASADOS Y LOGISTICA TRANSPORTE SAS. Acepto pagar los gastos de estudio, trámites de la vinculación y capacitación a que hubiese lugar, sin derecho a redamarse devolución alguna, una vez diligenciada y entregada la solicitud de vinculación. Me comprometo a cumplir con las políticas de la compañía en materia de confidencialidad de toda la información recibida, y la que recibiere de los potenciales usuarios del servicio de transporte de pasajeros y/o carga. Acepto que Cercanos no se hará responsable por comparendos de tránsito, ni por costos de inmovilización en el desarrollo y ejecución de dicho contrato. Acepto las oportunidades de prestar servicios de transporte de pasajeros o carga bajo mi responsabilidad y sujeto a las políticas de calidad, servicio y tarifas de Cercanos Travel Club, comprometiéndome a cumplir las órdenes de servicio que me asignen y yo acepte, con excelentes prácticas de servicio al cliente, honestidad, respeto y fidelidad con CERCANOS. Acepto pagar a CERCANOS los fees por concepto de servicios que me autoricen a recaudar a los clientes y Socios del CLUB CERCANOS. Me comprometo junto con los conductores asignados al vehículo afiliado a hacer buen uso de los canales de comunicación interna, mantener en buen estado los distintivos, papelería, tecnología y demás objetos promocionales, que llegase a recibir de la Compañía so pena de recibir y pagar las sanciones definidas por CERCANOS. Me comprometo a mantener en buen estado mecánico y de limpieza el vehículo afiliado, además de salir una excelente presentación del (los) conductor del mismo. Acepto y me comprometo a registrar todo servicio de transporte de pasajeros o carga que con mi vehículo preste a los afiliados a Cercanos Club o potenciales usuarios registrándolos con nombre y documento de identidad, entregándoles el carnet y recibo de pago de Cercanos y hacerles firmar el micro contrato de afiliación o representación si fuese necesario. Acepto que CERCANOS incluya mis datos y los del conductor(es) en aplicaciones de geolocalización, plataformas de registro y control para el envío de mensajes de texto, correos electrónicos y reporte ante centrales de riesgo o entidades de control del Estado. Acepto hacer parte del círculo de la excelencia en calidad y prestación del servicio. Me comprometo a divulgar los buenos valores y servicio de la compañía CERCANOS a todos los clientes y a no atender de forma directa a ninguno de ellos so pena de la desvinculación del vehículo de forma inmediata de CERCANOS y del conductor asignado.</p>					
Aviso legal: Cercanos Red Transaccional SAS se reserva el derecho de aceptar o rechazar la presente solicitud sin comunicar las razones que la motivaron.					
Firma de aceptación del Propietario y/o conductor administrador del vehículo			Firma de Aceptación de parte de Cercanos Red Transaccional SAS		
Wilder Loaitu					
En Bogotá, D.C. a los _____ del mes de _____ de 20 _____			En Bogotá, D.C. a los _____ del mes de _____ de 20 _____		

Cercanos Red Transaccional. Formato #001

LICENCIA DE TRANSITO No

3779465

PROPIETARIO AFILIADO A ASOCIACION

HENAO GAVIRIA FERNANDO DE JESUS

IDENTIFICACION

70.166.145

DIRECCION

CR 58 87AA 040

Ciudad

MEDELLIN

TELEFONO

2633953

INSCRIPCION ALERTA

Edvigado

Prenda (1) BANCO DE BOGOTA

FECHA DE EXPEDICION

DIA

23

MESES

12

AÑO

2008

LICENCIA DE TRANSITO DEL VEHICULO B

REPUBLICA DE COLOMBIA - MINISTERIO DE TRANSPORTES
DIRECCION GENERAL
TRANSPORTE Y TRAMITO TERRESTRE DE NAVEGACION

08-05266- 3779465

PLACA UNICA

TMZ935

MARKA

CHEVROLET-NHR

TIPO

TURB2771

XX

CLASE DE VEHICULO

CAMIONETA

COLOR

BLANCO ARCO BICAFIA

SERVICIO

PUBLICO

FURGON

NUMERO DE MOTOR

729032

N

9GDNHR5579B121579

NUMERO DE CHASIS

9GDNHR5579B121579

N

1,90t2ps1 XXXX

DISTANCIA ENTRE EJES

XXXXXXXX

XXXXXXXX

2,00

ANCHURA

XXXXXXXX

XXXXXXXX

XXXXXXXX

ACTA O
MANIFIESTO

X 08035110096026 BOGOTA

13 11 2008

3779465

SOAT

2024-10-15

2024-10-17

2025-10-16

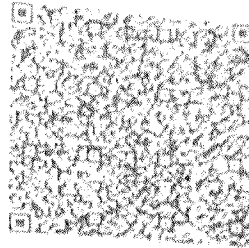

SEGUROS
DEL
ESTADO S.A.

Nº DE POLIZA

10565500190360

PLACA

TM2836

USUARIO

CARGA O MIXTO

USUARIO

PUBLICO

USUARIO

2771

USUARIO

2025

FABRICANTE

MODEL

CHEVROLET

2

LINEA

NHR

USUARIO

FURGON

Nº MOTOR

729032

Nº CHASIS

96DNHR5579B121579

Nº VEH

Nº VEH

PREMIOS Y MONEDERAS DEL TITULAR

HENAO GAVIRIA, FERNANDO DE JESUS

IDENTIFICACION

3126795918

TIPO DE DOCUMENTO

CC

Nº DE LICENCIAMIENTO

70165145

CIUDAD REGISTRADA

MEDELLIN

CÓDIGO DE AMPLIACIÓN

AT1329

CÓDIGO DE AMPLIACIÓN

65

CLAVE PRODUCTOR

4013

Nº FORMULARIO

0

CIUDAD REGISTRADA

MEDELLIN

TASA

310

PRIMA ANUAL

\$ 636000

CONTRIBUCION FISCAL

\$ 330700

TASA ANUAL

\$ 2100

IMPUESTOS POR VENTA

A. GASTOS MEDICOS OBLIGATORIOS

FARMACUTICOS Y HOSPITALARIOS

B. GASTOS DE TRANSPORTES

Y MOVILIZACION DE VICTIMAS

C. INCAPACIDAD PERMANENTE

D. FUERTE Y GASTOS FUNERARIOS

MONEDA

263,13

701,68

8,77

180

750

UNIDAD

VALOR

TRIBUTARIO

(LVT)

SALARIOS

MINIMOS

LEGALES

DIARIOS

VIGENTES

TOTAL A PAGAR

\$ 968800

PRIMA A (TOMAR)

Leer atentamente los siguientes recomendaciones:

Requerir el pago de la prima a la SOAT, las autoridades de tránsito se lo pueden exigir en cualquier momento.

Requerir el pago de la prima a la SOAT, las autoridades de tránsito se lo pueden exigir en cualquier momento.

El pago de la prima a la SOAT, las autoridades de tránsito se lo pueden exigir en cualquier momento.

El pago de la prima a la SOAT, las autoridades de tránsito se lo pueden exigir en cualquier momento.

El pago de la prima a la SOAT, las autoridades de tránsito se lo pueden exigir en cualquier momento.

El pago de la prima a la SOAT, las autoridades de tránsito se lo pueden exigir en cualquier momento.

El pago de la prima a la SOAT, las autoridades de tránsito se lo pueden exigir en cualquier momento.

El pago de la prima a la SOAT, las autoridades de tránsito se lo pueden exigir en cualquier momento.

El pago de la prima a la SOAT, las autoridades de tránsito se lo pueden exigir en cualquier momento.

El pago de la prima a la SOAT, las autoridades de tránsito se lo pueden exigir en cualquier momento.

El pago de la prima a la SOAT, las autoridades de tránsito se lo pueden exigir en cualquier momento.

El pago de la prima a la SOAT, las autoridades de tránsito se lo pueden exigir en cualquier momento.

El pago de la prima a la SOAT, las autoridades de tránsito se lo pueden exigir en cualquier momento.

El pago de la prima a la SOAT, las autoridades de tránsito se lo pueden exigir en cualquier momento.

El pago de la prima a la SOAT, las autoridades de tránsito se lo pueden exigir en cualquier momento.

El pago de la prima a la SOAT, las autoridades de tránsito se lo pueden exigir en cualquier momento.

El pago de la prima a la SOAT, las autoridades de tránsito se lo pueden exigir en cualquier momento.

El pago de la prima a la SOAT, las autoridades de tránsito se lo pueden exigir en cualquier momento.

El pago de la prima a la SOAT, las autoridades de tránsito se lo pueden exigir en cualquier momento.

El pago de la prima a la SOAT, las autoridades de tránsito se lo pueden exigir en cualquier momento.

Reservados todos los derechos que no estén expresamente mencionados en este documento, en particular, los derechos de reproducción, distribución, transformación, explotación económica y cualquier otro derecho derivado de la ley.

Tenga presente que la SOAT es un seguro de vida que garantiza el pago de la prima a la SOAT, las autoridades de tránsito se lo pueden exigir en cualquier momento.

Tenga presente que la SOAT es un seguro de vida que garantiza el pago de la prima a la SOAT, las autoridades de tránsito se lo pueden exigir en cualquier momento.

Tenga presente que la SOAT es un seguro de vida que garantiza el pago de la prima a la SOAT, las autoridades de tránsito se lo pueden exigir en cualquier momento.

Tenga presente que la SOAT es un seguro de vida que garantiza el pago de la prima a la SOAT, las autoridades de tránsito se lo pueden exigir en cualquier momento.

Tenga presente que la SOAT es un seguro de vida que garantiza el pago de la prima a la SOAT, las autoridades de tránsito se lo pueden exigir en cualquier momento.

Tenga presente que la SOAT es un seguro de vida que garantiza el pago de la prima a la SOAT, las autoridades de tránsito se lo pueden exigir en cualquier momento.

Tenga presente que la SOAT es un seguro de vida que garantiza el pago de la prima a la SOAT, las autoridades de tránsito se lo pueden exigir en cualquier momento.

Tenga presente que la SOAT es un seguro de vida que garantiza el pago de la prima a la SOAT, las autoridades de tránsito se lo pueden exigir en cualquier momento.

Tenga presente que la SOAT es un seguro de vida que garantiza el pago de la prima a la SOAT, las autoridades de tránsito se lo pueden exigir en cualquier momento.

Tenga presente que la SOAT es un seguro de vida que garantiza el pago de la prima a la SOAT, las autoridades de tránsito se lo pueden exigir en cualquier momento.

Tenga presente que la SOAT es un seguro de vida que garantiza el pago de la prima a la SOAT, las autoridades de tránsito se lo pueden exigir en cualquier momento.

Tenga presente que la SOAT es un seguro de vida que garantiza el pago de la prima a la SOAT, las autoridades de tránsito se lo pueden exigir en cualquier momento.

Tenga presente que la SOAT es un seguro de vida que garantiza el pago de la prima a la SOAT, las autoridades de tránsito se lo pueden exigir en cualquier momento.

Tenga presente que la SOAT es un seguro de vida que garantiza el pago de la prima a la SOAT, las autoridades de tránsito se lo pueden exigir en cualquier momento.

Tenga presente que la SOAT es un seguro de vida que garantiza el pago de la prima a la SOAT, las autoridades de tránsito se lo pueden exigir en cualquier momento.



REPÚBLICA DE COLOMBIA
MINISTERIO DE TRANSPORTES
MINISTERIO DE AMBIENTE Y
DESARROLLO SOSTENIBLE

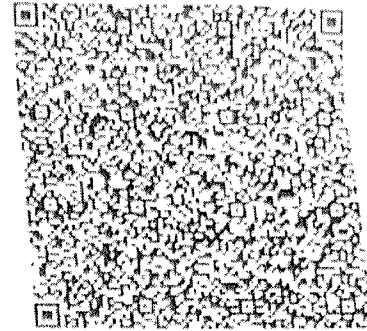

CERTIFICADO DE REVISIÓN TÉCNICA MECÁNICA Y DE EMISIONES CONTAMINANTES
No. 169282186

DATOS CENTRO DIAGNÓSTICO

Entidad que expide el certificado: CDA SABANETA LTDA

NIT: 900252186

No. de Certificado de
Acreditación: 10-OIN-052

Fecha de expedición: 2023/10/28

Fecha de vencimiento: 2024/10/28

DATOS VEHÍCULO

PLACA: TMZ935

CLASE: CAMIONETA

MARCA: CHEVROLET

MODELO: 2009

SERVICIO: Público

COMBUSTIBLE: GASOLINA

CILINDRAJE: 2771

NRO. MOTOR: 729032

NRO. CHASIS: 9GDNHR5579B121579

VIN:

LÍNEA: NHR

COLOR: BLANCO ARCO BICAPA

NOMBRE PROPIETARIO: FERNANDO D. J. HENAO G.

FIRMA DEL RESPONSABLE

ANGELA PATRICIA GOMEZ URIBE



ACTA DE INSPECCION SANITARIA CON ENFOQUE DE RIESGO PARA
VEHICULOS TRANSPORTADORES DE ALIMENTOS Y BEBIDAS

Código: FO-VC-92

Version: 01

Fecha de verificación:
28/08/2017

Ciudad: ITAGUI

FECHA

28/08/2024

ACTA N°

20240828TMZ935

ENTIDAD TERRITORIAL DE SALUD

SECRETARIA DE SALUD Y PROTECCION SOCIAL

AMPO OBLIGATORIO

NOMBRE DEL PROPIETARIO

FERNANDO DE JESUS HENAO GAVIRIA

DOCUMENTO DE IDENTIFICACION

C.C. ☒

C.E. ☐

NIT ☐

Número de documento

70166146

PLACA DEL VEHICULO

TMZ935

*NÚMERO DE INSCRIPCIÓN

05360TMZ935

ELEFONOS

3128796916

ORREO ELECTRÓNICO DEL PROPIETARIO

gaviriaf800@gmail.com

DIRECCIÓN DE NOTIFICACIÓN

KR 42 # 32 27

DEPARTAMENTO

ANTIOQUIA

*MUNICIPIO

ITAGUI

CLASE DEL VEHICULO

Camioneta ☒

Camión ☐

Moto ☐

Otro ☐

Cuál

ARCA

CHEVROLET

*MODELO

2009

*COLOR

BLANCO ARCO BICAPA

PO DE ALIMENTO TRANSPORTADO

CARGA MIXTA

STEMA DE REFRIGERACIÓN

SI ☒

NO ☐

*HORARIO Y DÍA DE
FUNCIONAMIENTO

4:00AM 4:00PM LUNES A VIERNES

*NÚMERO DE
TRABAJADORES

1

IA DE LA
AA
ECCIÓN

12/07/2023

FAVORABLE

☒

FAVORABLE CON
REQUERIMIENTOS

DESFAVORABLE

% DE CUMPLIMIENTO
DE LA ÚLTIMA
INSPECCIÓN

100%

PROGRAMACIÓN

SOLICITUD DEL INTERESADO

☒

ASOCIADA A PETICIONES, QUEJAS Y RECLAMOS

SOLICITUD OFICIAL

VENTO DE INTERÉS EN SALUD PÚBLICA

SOLICITUD DE PRÁCTICA DE PRUEBAS/
PROCESOS SANCIONATORIOS ADMIN.

Especifique:

Aceptable (A)

Marque con una X cuando el establecimiento cumple la totalidad de los requisitos descritos en el instructivo para el aspecto a evaluar

Aceptable con Requerimiento (AR)

Marque con una X cuando el establecimiento cumple parcialmente los requisitos descritos en el instructivo para el aspecto a evaluar

Inaceptable (I)

Marque con una X cuando el establecimiento no cumple ninguno de los requisitos descritos en el instructivo para el aspecto a evaluar

Crítico (C)

Marque con una X la casilla "C" cuando el incumplimiento del aspecto a verificar afecte la inocuidad de los alimentos y deba aplicar Medida Sanitaria de Seguridad que impida que el establecimiento continúe ejerciendo sus labores

ENFO DE LA UNIDAD DE TRANSPORTE

A

AR

I

HALLAZGOS

1	Diseño sanitario del vehículo (Decreto 561 de 1984 Art. 98 Decreto 2278/1982 Art. 365, 367, 368, 369 y 373 Decreto 616 de 2006 Art. 57, Art. 58 y Art. 59 Resol. 2674/2013 Art. 29, Num. 5 y 9 Resol. 2505/2004 Art. 4)	12	6	11			C	
CALIFICACIÓN DEL BLOQUE		12	La calificación del bloque corresponde al 12% del total del acta					
2	EQUIPOS Y UTENSILIOS	A	AR	I	HALLAZGOS		CRÍTICO	
2	Condiciones de los utensilios (Decreto 561 de 1984 Art. 98 Decreto 2278/1982 Art. 366 y 368 Resolución 2505 de 2004, Art. 4 Resol. 2674/2013 Art. 29, Num. 1 y 5 Art. 9, Num. 1, 2 Resoluciones 683, 4142 y 4143 de 2012, 834 y 835 de 2013)	12	6	11			C	
CALIFICACIÓN DEL BLOQUE		12	La calificación del bloque corresponde al 12% del total del acta					
3	PERSONAL MANIPULADOR DE ALIMENTOS	A	AR	I	HALLAZGOS		CRÍTICO	
3	Estado de salud (Resol. 2674/2013 Art. 11, Num. 5 Art. 14, Num. 12)	13	6.5	0			C	
3	Reconocimiento Médico (Resolución 2674 de 2013, Artículo 11, Numeral 1, 2, 3, 4)	4	2	0			C	
3	Prácticas higiénicas (Resolución 2674/2013, Artículo 14, Numerales 1, 2, 3, 4, 5, 6, 7, 8, 9, 10, 11, 13 y 14 Artículo 36 Artículo 35, Numeral 5 y 7)	13	6.5	0			C	
3	Educación y Capacitación (Resolución 2674/2013, Artículos 12 y 13 Artículo 36)	8	3	0			C	
CALIFICACIÓN DEL BLOQUE		36	La calificación del bloque corresponde al 36% del total del acta					
4	BANEAMIENTO	A	AR	I	HALLAZGOS		CRÍTICO	
4	Limpieza del vehículo (Resolución 2674/2013 Art. 29, Num. 4 y 5)	15	7.5	11			C	
CALIFICACIÓN DEL BLOQUE		15	La calificación del bloque corresponde al 15% del total del acta					
5	VERIFICACIÓN SOBRE EL PRODUCTO	A	AR	I	HALLAZGOS		CRÍTICO	
5	Condiciones de conservación del producto (Decreto 2278/1982 Art. 368, 369, 373 Decreto 561 de 1984, Art. 89, 97, 98, 99 Resol. 2674/2013, Art. 20, Num. 6, 7, 8, Art. 30, Párrafo 1 y 2)	20		11			C	
5	Empaque, Rotulado y vida útil (Decreto 561 de 1984, Art. 73 Decreto 5109 de 2005 Resol. 2674/2013 Art. 19, Numeral 2 Art. 29, Num. 1)	5	2.5	11			C	
CALIFICACIÓN DEL BLOQUE		25	La calificación del bloque corresponde al 25% del total del acta					

CONCEPTO SANTARIO

% DE CUMPLIMIENTO	CONCEPTO. Seleccione con una equis (X) el concepto sanitario a emitir	NIVEL DE CUMPLIMIENTO	En caso que uno o más de los aspectos a evaluar sea identificado como crítico y calificado como Inaceptable (I), independiente del porcentaje de cumplimiento obtenido, el CONCEPTO SANITARIO a emitir será DESFAVORABLE y se procederá a aplicar la MEDIDA SANITARIA DE SEGURIDAD respectiva
100 %	X FAVORABLE	90-100%	
	FAVORABLE CON REQUERIMIENTOS	60 - 89,9%	
	DESFAVORABLE	< 59,9%	

NÚMERO TOTAL DE MUESTRAS TOMADAS

NÚMERO DEL ACTA DE TOMA DE MUESTRAS

N.A

N.A

IV. REQUERIMIENTOS SANITARIOS

Se debe ajustar el establecimiento a la normatividad sanitaria vigente corrigiendo los hallazgos registrados en la presente acta

V. APLICACIÓN DE MEDIDA SANITARIA DE SEGURIDAD

Si ☒ NO ☐ Cuál

Por parte de la autoridad sanitaria:

NINGUNA

NINGUNA

Para constancia previa lectura y ratificación del contenido de la presente acta firman los funcionarios y personas que intervinieron en la visita, hoy 26 del mes JUNIO del año 2024 en la Ciudad de ITAGUI
De la presente acta se deja copia en poder del interesado, representante legal, responsable del establecimiento o quien atendió la visita.

NOTA: El acta debe ser notificada dentro de un plazo no mayor de cinco (5) días contados a partir de la realización de la visita.

FIRMA: *Nancy Janet Mosquera*
NOMBRE: NANCY JANET MOSQUERA REINTERIA
CEDULA: 42793918

FIRMA:

NOMBRE:

CÉDULA:

CARGO:

INSTITUCIÓN:

CARGO: TECNICA AREA DE SALUD
INSTITUCIÓN: SECRETARIA DE SALUD Y PROTECCION SOCIAL

POR PARTE DEL ESTABLECIMIENTO

FIRMA: *Wilder Loaiza*
NOMBRE: WILDER LOAIZA QUINTERO

FIRMA:

NOMBRE:

CÉDULA:

CARGO:

CÉDULA: 1152712663

CARGO: CONDUCTOR





INDICE DERECHO

FECHA DE NACIMIENTO

02-AGO-1977

SAN CARLOS

(ANTIOQUIA)

LUGAR DE NACIMIENTO

1.57

ESTATURA

O+

G.S. RH

M

SEXO

21-JUN-1996 SAN CARLOS
FECHA Y LUGAR DE EXPEDICION

Carlos Ariel Sanchez Torres
REGISTRADOR NACIONAL
CARLOS ARIEL SANCHEZ TORRES

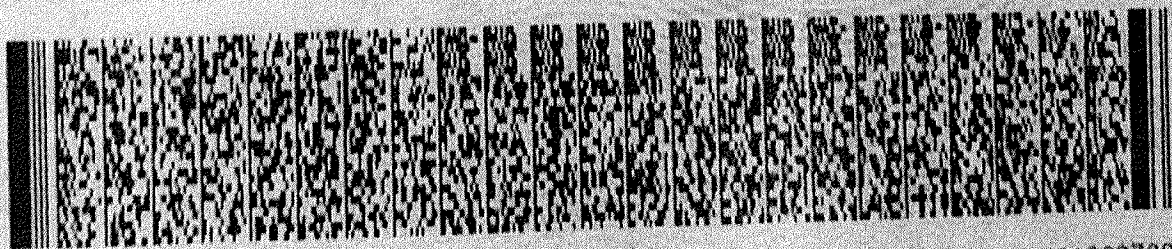

A-0100150-00133255-M-0070166145-20081203

0007470545A 1

7010037696

REPUBLICA DE COLOMBIA
IDENTIFICACION PERSONAL
CEDULA DE CIUDADANIA

NUMERO

70.166.145

HENAO GAVIRIA

APELLIDOS

FERNANDO DE JESUS

NOMBRES

Fernando de Jesús Henao Gaviria

FIRMA



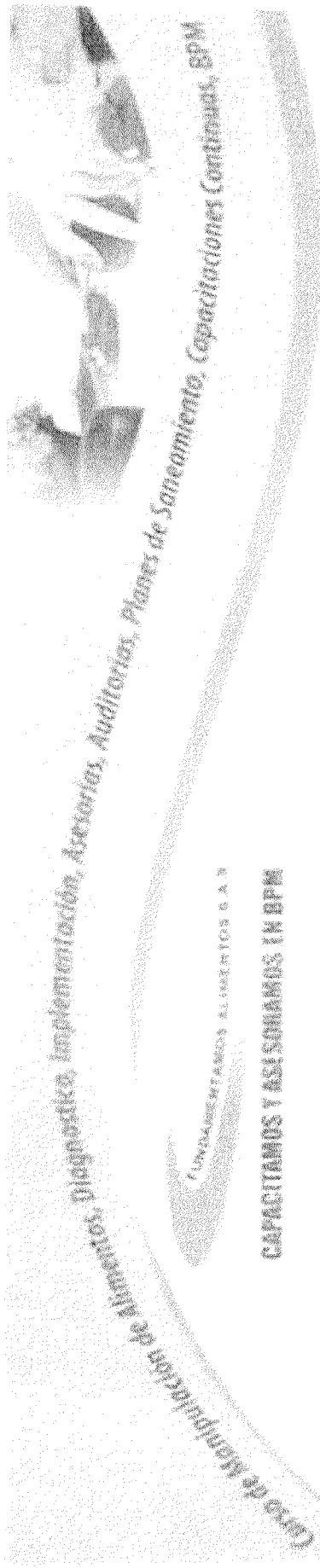

CAPACITAMOS Y ASESORAMOS EN BPM

+serial091569

Que el señor (a) **FERNANDO DE JESUS HENAO GAVIRIA**

Documento de Identidad **70166145**

Asistió al curso de **MANIPULACIÓN HIGIÉNICA DE ALIMENTOS** con una duración

de **10 horas**, realizadas en **Medellín**

el día **28** del mes de **JUNIO** del año **2024**

Resolución CSC-38-14

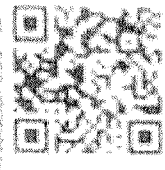

MODALIDAD VIRTUAL

Jesús A. Torres B

Profesional

Representante Legal

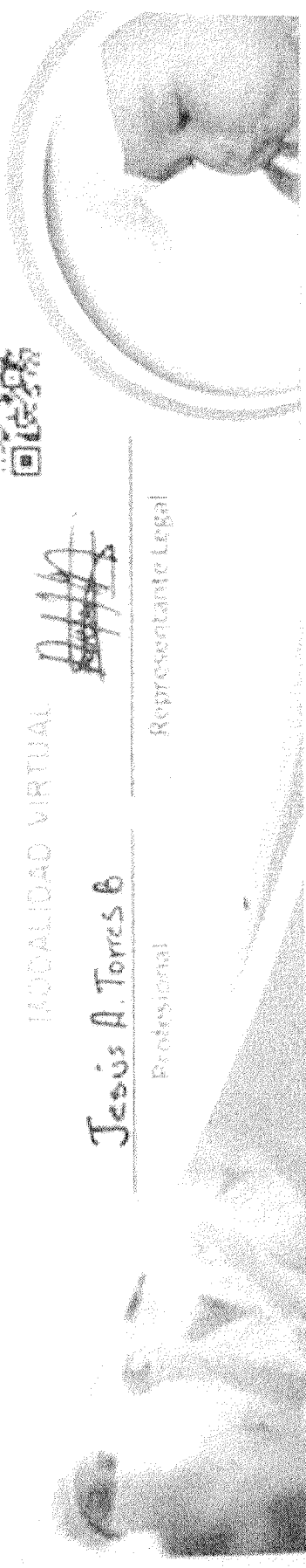

SuAporte | AUTOLIQUIDACION CONSOLIDADA

**AUTOLIQUIDACION
CONSOLIDADA**

Fecha creación reporte: 2024-10-08, 01:32:05 PM

Tipo Planilla:

I: PLANILLA INDEPENDIENTES

Numéro Planilla: 73112989

Periodo Cotización:	septiembre de 2024	Periodo Servicio:	septiembre de 2024
----------------------------	--------------------	--------------------------	--------------------

PAGADO 08/10/2024

I. DATOS DEL APORTANTE

Razón Social	FERNANDO DE JESUS HENAO GAVIRIA			
Documento	CC70166145	Dirección	CR 50C #100 - 32	
Tipo de Empresa	INDEPENDIENTE	Teléfono	2366244	
Tipo Persona	NATURAL	Forma Presentación	ÚNICO	
Ciudad	MEDELLIN	Departamento	ANTIOQUIA	
Representante Legal		Identificación		
Total Afiliados	1	ARP	ARL SURA	

II. DETALLE DEL APORTANTE

[illegible]

III.TOTALES

DESCRIPCIÓN	IBC Pensión	IBC Salud	IBC Riesgos	IBC Cajas	Aportes Pensión	Aportes Salud	Aportes Riesgos	Aportes Cajas	Aportes Sema	Aportes ICBF	Aportes ESAP	(Incapacidades, Licencias, Saldos a Favor) EPS	Incapacidades ARP	SUBTOTAL SIN INTERESES DE MORA	TOTAL FINAL
***** TOTAL	\$ 1.300.000	\$ 1.300.000	\$ 1.300.000	\$ 0	\$ 208.000	\$ 162.500	\$ 56.600	\$ 0	\$ 0	\$ 0	\$ 0	\$ 0	\$ 0	\$ 427.100	\$ 427.100



Pol: 6-8-10

REPÚBLICA DE COLOMBIA
IDENTIFICACIÓN PERSONAL
CEDULA DE CIUDADANIA

NUMERO 1.152.712.663

LOAIZA QUINTERO

APELLIDOS

WILDER

NOMBRES

WILDER L. Q

FIRMA

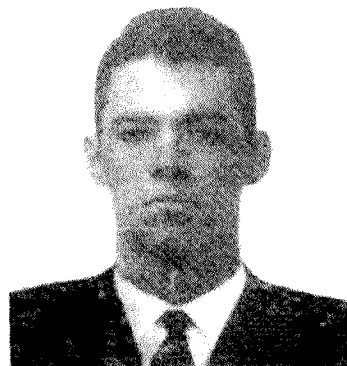

INDICE DERECHO

FECHA DE NACIMIENTO 22-JUN-1998
SAN CARLOS
(ANTIOQUIA)

LUGAR DE NACIMIENTO

1.70

O+

M

ESTATURA

G S RH

SEXO

15-JUL-2016 MEDELLIN

FECHA Y LUGAR DE EXPEDICION

REGISTRADOR NACIONAL
JUAN CARLOS GALINDO VACCA

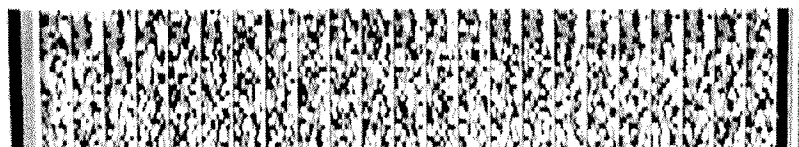

P-0100150-00843750-M-1152712663 20160818

0050670442A 1

46723587



Libertad y Orden

REPÚBLICA DE COLOMBIA

MINISTERIO DE TRANSPORTE

LICENCIA DE CONDUCCIÓN

No. 1152712663

NOMBRE

WILDER LOAIZA QUINTERO

FECHA DE NACIMIENTO

22-08-1998

SANGRE-RH

O+

FECHA DE EXPEDICIÓN

13-03-2024

RESTRICCIONES DEL CONDUCTOR

ORGANISMO DE TRÁNSITO EXPEDIDOR

STRATTEYTTO ENVIGADO

AUTENTIC

CATEGORIAS AUTORIZADAS

CATEGORIA	CLASE DE VEHICULO	VIGENCIA	SERVICIO
A2	MOTOCICLETA Y MOTOTRICICLO DE CUALQUIER CILINDRAJE.	20-01-2025	PARTICULAR
B1	AUTOMÓVIL, MOTOCARRO, CUATRIMOTO, CAMPERO, CAMIONETA Y MICROBÚS.	13-03-2034	PARTICULAR
C1	AUTOMÓVIL, MOTOCARRO, CAMPERO, CAMIONETA Y MICROBÚS.	13-03-2027	PUBLICO

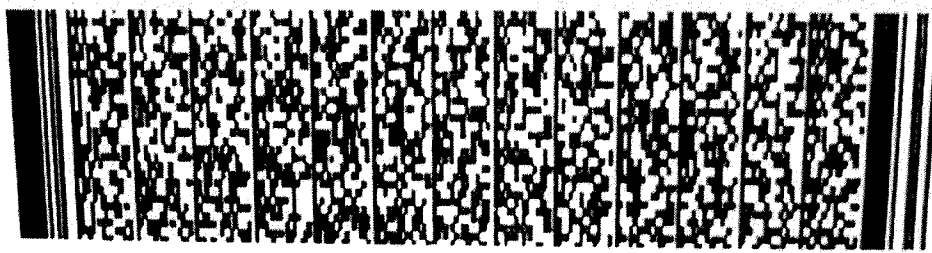

ESTA LICENCIA ES VALIDA EN TODO EL TERRITORIO NACIONAL

LC03007355703

Servicios Integrales

Wilder Loaiza Quintero

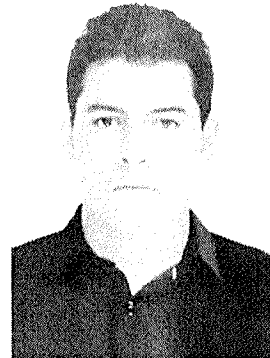

I. Información Personal

Fecha de Nacimiento: 22 de junio de 1998

Lugar de Nacimiento: San Carlos, Antioquía

Documento de identidad: 1152712663 de Medellín

Estado Civil: Unión libre

Dirección: ClL 85ª #51b - 10 Aranjuez

Teléfonos: 350 830 7495

II. Perfil Profesional

Dispuesto a cumplir con las distintas funciones, obligaciones y normas laborales que tengan establecidas, me presento con gran entusiasmo a su entidad para formar parte del cumplimiento de metas planteadas en vuestra misión.

III. Formación Académica

Primaria: Institución Educativa El Bosque

IV. Experiencia Laboral

Empresa: **Brosty Coke.**
Cargo: Domiciliario.
Tiempo laborado: 15 meses.
Jefe inmediato: José Giraldo rojas
Teléfono: 313 613 0309.

Empresa: **D'canos Panzerotti**
Cargo: Domiciliario
Tiempo laborado: 16 meses
Jefe inmediato: Alex Berrio
Teléfono: 3214995813

V. Referencias

Nombre: Cristina Loaiza Quintero
Vendedora
Indipendiente
310 429 1234

Nombre: Mauricio Parra Quintero
Comerciante
Independiente
3015864072

Wilder Loaiza Quintero
1.152.712.663



SuAporte |

AUTOLIQUIDACION
CONSOLIDADA

Fecha creación reporte: 2024-10-08, 01:40:55 PM

Tipo Planilla: I: PLANILLA INDEPENDIENTES

Período Cotización: septiembre de 2024

Período Servicio: septiembre de 2024

Número Planilla: 73112992

PAGADO 08/10/2024

I. DATOS DEL APORTANTE

Razón Social	WILDER LOAIZA QUINTERO
Documento	CC1152712663
Tipo de Empresa	INDEPENDIENTE
Tipo Persona	NATURAL
Ciudad	MEDELLIN
Representante Legal	
Total Afiliados	1

II. DETALLE DEL APORTANTE

Datos del Afiliado			Novedades										Pensiones				Salud			Riesgos				Cajas				Parafiscales				Total																																																																																																																																																																																																																																																																																																																																																																																																																																																																																																																																																																																																																																																																																																																																																																																																																																																																																																																																																																																																																																																																																																																																																																																																																									
Identificación	Apellidos y Nombres	Tipo Cotizante	Subtipo Cotizante	ING	RET	RETP	TAE	TAP	VSP	COR	VST	SLN	LOE	VAC	LAV	OT	OT	OT	OT	OT	OT	OT	OT	OT	OT	OT	OT	OT	OT	OT	OT	OT	OT	OT	OT	OT	OT	OT	OT	OT	OT	OT	OT	OT	OT	OT	OT	OT	OT	OT	OT	OT	OT	OT	OT	OT	OT	OT	OT	OT	OT	OT	OT	OT	OT	OT	OT	OT	OT	OT	OT	OT	OT	OT	OT	OT	OT	OT	OT	OT	OT	OT	OT	OT	OT	OT	OT	OT	OT	OT	OT	OT	OT	OT	OT	OT	OT	OT	OT	OT	OT	OT	OT	OT	OT	OT	OT	OT	OT	OT	OT	OT	OT	OT	OT	OT	OT	OT	OT	OT	OT	OT	OT	OT	OT	OT	OT	OT	OT	OT	OT	OT	OT	OT	OT	OT	OT	OT	OT	OT	OT	OT	OT	OT	OT	OT	OT	OT	OT	OT	OT	OT	OT	OT	OT	OT	OT	OT	OT	OT	OT	OT	OT	OT	OT	OT	OT	OT	OT	OT	OT	OT	OT	OT	OT	OT	OT	OT	OT	OT	OT	OT	OT	OT	OT	OT	OT	OT	OT	OT	OT	OT	OT	OT	OT	OT	OT	OT	OT	OT	OT	OT	OT	OT	OT	OT	OT	OT	OT	OT	OT	OT	OT	OT	OT	OT	OT	OT	OT	OT	OT	OT	OT	OT	OT	OT	OT	OT	OT	OT	OT	OT	OT	OT	OT	OT	OT	OT	OT	OT	OT	OT	OT	OT	OT	OT	OT	OT	OT	OT	OT	OT	OT	OT	OT	OT	OT	OT	OT	OT	OT	OT	OT	OT	OT	OT	OT	OT	OT	OT	OT	OT	OT	OT	OT	OT	OT	OT	OT	OT	OT	OT	OT	OT	OT	OT	OT	OT	OT	OT	OT	OT	OT	OT	OT	OT	OT	OT	OT	OT	OT	OT	OT	OT	OT	OT	OT	OT	OT	OT	OT	OT	OT	OT	OT	OT	OT	OT	OT	OT	OT	OT	OT	OT	OT	OT	OT	OT	OT	OT	OT	OT	OT	OT	OT	OT	OT	OT	OT	OT	OT	OT	OT	OT	OT	OT	OT	OT	OT	OT	OT	OT	OT	OT	OT	OT	OT	OT	OT	OT	OT	OT	OT	OT	OT	OT	OT	OT	OT	OT	OT	OT	OT	OT	OT	OT	OT	OT	OT	OT	OT	OT	OT	OT	OT	OT	OT	OT	OT	OT	OT	OT	OT	OT	OT	OT	OT	OT	OT	OT	OT	OT	OT	OT	OT	OT	OT	OT	OT	OT	OT	OT	OT	OT	OT	OT	OT	OT	OT	OT	OT	OT	OT	OT	OT	OT	OT	OT	OT	OT	OT	OT	OT	OT	OT	OT	OT	OT	OT	OT	OT	OT	OT	OT	OT	OT	OT	OT	OT	OT	OT	OT	OT	OT	OT	OT	OT	OT	OT	OT	OT	OT	OT	OT	OT	OT	OT	OT	OT	OT	OT	OT	OT	OT	OT	OT	OT	OT	OT	OT	OT	OT	OT	OT	OT	OT	OT	OT	OT	OT	OT	OT	OT	OT	OT	OT	OT	OT	OT	OT	OT	OT	OT	OT	OT	OT	OT	OT	OT	OT	OT	OT	OT	OT	OT	OT	OT	OT	OT	OT	OT	OT	OT	OT	OT	OT	OT	OT	OT	OT	OT	OT	OT	OT	OT	OT	OT	OT	OT	OT	OT	OT	OT	OT	OT	OT	OT	OT	OT	OT	OT	OT	OT	OT	OT	OT	OT	OT	OT	OT	OT	OT	OT	OT	OT	OT	OT	OT	OT	OT	OT	OT	OT	OT	OT	OT	OT	OT	OT	OT	OT	OT	OT	OT	OT	OT	OT	OT	OT	OT	OT	OT	OT	OT	OT	OT	OT	OT	OT	OT	OT	OT	OT	OT	OT	OT	OT	OT	OT	OT	OT	OT	OT	OT	OT	OT	OT	OT	OT	OT	OT	OT	OT	OT	OT	OT	OT	OT	OT	OT	OT	OT	OT	OT	OT	OT	OT	OT	OT	OT	OT	OT	OT	OT	OT	OT	OT	OT	OT	OT	OT	OT	OT	OT	OT	OT	OT	OT	OT	OT	OT	OT	OT	OT	OT	OT	OT	OT	OT	OT	OT	OT	OT	OT	OT	OT	OT	OT	OT	OT	OT	OT	OT	OT	OT	OT	OT	OT	OT	OT	OT	OT	OT	OT	OT	OT	OT	OT	OT	OT	OT	OT	OT	OT	OT	OT	OT	OT	OT	OT	OT	OT	OT	OT	OT	OT	OT	OT	OT	OT	OT	OT	OT	OT	OT	OT	OT	OT	OT	OT	OT	OT	OT	OT	OT	OT	OT	OT	OT	OT	OT	OT	OT	OT	OT	OT	OT	OT	OT	OT	OT	OT	OT	OT	OT	OT	OT	OT	OT	OT	OT	OT	OT	OT	OT	OT	OT	OT	OT	OT	OT	OT	OT	OT	OT	OT	OT	OT	OT	OT	OT	OT	OT	OT	OT	OT	OT	OT	OT	OT	OT	OT	OT	OT	OT	OT	OT	OT	OT	OT	OT	OT	OT	OT	OT	OT	OT	OT	OT	OT	OT	OT	OT	OT	OT	OT	OT	OT	OT	OT	OT	OT	OT	OT	OT	OT	OT	OT	OT	OT	OT	OT	OT	OT	OT	OT	OT	OT	OT	OT	OT	OT	OT	OT	OT	OT	OT	OT	OT	OT	OT	OT	OT	OT	OT	OT	OT	OT	OT	OT	OT	OT	OT	OT	OT	OT	OT	OT	OT	OT	OT	OT	OT	OT	OT	OT	OT	OT	OT	OT	OT	OT	OT	OT	OT	OT	OT	OT	OT	OT	OT	OT	OT	OT	OT	OT	OT	OT	OT	OT	OT	OT	OT	OT	OT	OT	OT	OT	OT	OT	OT	OT	OT	OT	OT	OT	OT	OT	OT	OT	OT	OT	OT	OT	OT	OT	OT	OT	OT	OT	OT	OT	OT	OT	OT	OT	OT	OT	OT	OT	OT	OT	OT	OT	OT	OT	OT	OT	OT	OT	OT	OT	OT	OT	OT	OT	OT	OT	OT	OT	OT	OT	OT	OT	OT	OT	OT	OT	OT	OT	OT	OT	OT	OT	OT	OT	OT	OT	OT	OT	OT	OT	OT	OT	OT	OT	OT	OT	OT	OT	OT	OT	OT	OT	OT	OT	OT	OT	OT	OT	OT	OT	OT	OT	OT	OT	OT	OT	OT	OT	OT	OT	OT	OT	OT	OT	OT	OT	OT	OT	OT	OT	OT	OT	OT	OT	OT	OT	OT	OT	OT	OT	OT	OT	OT	OT	OT	OT	OT	OT	OT	OT	OT	OT	OT	OT	OT	OT	OT	OT	OT	OT	OT	OT	OT	OT	OT	OT	OT	OT	OT	OT	OT	OT	OT	OT	OT	OT	OT	OT	OT	OT	OT	OT	OT	OT	OT	OT	OT	OT	OT	OT	OT	OT	OT	OT	OT	OT	OT	OT	OT	OT	OT	OT	OT	OT	OT	OT	OT	OT	OT	OT	OT	OT	OT	OT	OT	OT	OT	OT	OT	OT	OT	OT	OT	OT	OT	OT	OT	OT	OT	OT	OT	OT	OT	OT	OT	OT	OT	OT	OT	OT	OT	OT	OT	OT	OT	OT	OT	OT	OT	OT	OT	OT	OT	OT	OT	OT	OT	OT	OT	OT	OT	OT	OT	OT	OT	OT	OT	OT	OT	OT	OT	OT	OT	OT	OT	OT	OT	OT	OT	OT	OT	OT	OT	OT	OT	OT	OT	OT	OT	OT	OT	OT	OT	OT	OT	OT	OT	OT	OT	OT	OT	OT	OT	OT	OT	OT	OT	OT	OT	OT	OT	OT	OT	OT	OT	OT	OT

III. TOTALES

IBC Pensión	IBC Salud	IBC Riesgos	IBC Cajas	Aportes Pensión	Aportes Salud	Aportes Riesgos	Aportes Cajas	Aportes SENA	Aportes ICBF	Aportes ESAP	Aportes Min Educación	(Incapacidades, Licencias, Saldos a Favor) EPS	Incapacidades ARP	SUBTOTAL SIN INTERESES DE MORA	TOTAL INTERESES DE MORA	TOTAL FINAL
\$ 1.300.000	\$ 1.300.000	\$ 1.300.000	\$ 0	\$ 208.000	\$ 162.500	\$ 56.500	\$ 0	\$ 0	\$ 0	\$ 0	\$ 0	\$ 0	\$ 0	\$ 427.100	\$ 0	\$ 427.100

CONCEPTO MÉDICO

Motivo de consulta: Manipulador de alimentos (Ingreso)

Fecha de consulta: 13/03/2024

Información paciente

Empresa: PARTICULAR
Nombre completo: WILDER LOAIZA
QUINTERO
Responsable:
Cargo: CONDUCTOR
Edad: 25
Estado civil: Unión Libre
Teléfono: 3508307495
Nº hijos: 2
EPS: EPS Sura

Empresa en misión: PARTICULAR
Identificación: CC: 1152712663
Acompañante:
Fecha nacimiento: 22/06/1998
Genero: Masculino
Escolaridad: Básica primaria
Dirección: Antioquia, Medellín, Aranjuez
ARL: No refiere
AFP: No refiere



Exámenes analizados

- **Examen medico ocupacional .**
- **Laboratorio:** Coprológico; Frotis de garganta ; Koh de uñas .

Concepto de aptitud

Apto para la labor de manipulador de alimentos y apto para desempeñar otras labores.

Anexo

COPROLOGICO NORMAL

KOH DE UÑAS NORMAL

FROTIS DE GARGANTA NORMAL

Es obligatorio el lavado de manos antes y al finalizar la actividad laboral, además siempre que se hagan descansos. Es muy conveniente que el manipulador se pueda lavar las manos accionando el grifo mediante un interruptor situado en el suelo, de forma que no toque con las manos el grifo.

Disponer de un uniforme y zapatos limpios de uso exclusivo para su puesto de trabajo y en caso de que sea necesario cubrirse el pelo o llevar guantes. El manipulador de alimentos debería tener un uniforme específico que siempre esté

DIAN		Formulario del Registro Único Tributario		001	
2. Concepto 02 Actualización				4. Número de formulario 141135049467	
5. Número de Identificación Tributaria (NIT) 1152712663				6. DV 1	
12. Dirección seccional Impuestos de Medellín				14. Buzón electrónico 11	
IDENTIFICACIÓN					
24. Tipo de contribuyente Persona natural o sucesión ilíquida		25. Tipo de documento Cédula de Ciudadanía		26. Número de identificación 1152712663	
27. Fecha expedición		28. País COLOMBIA		29. Departamento Antioquia	
30. Ciudad/Municipio Medellín		31. Primer apellido LOAIZA		32. Segundo apellido QUINTERO	
33. Primer nombre WILDER		34. Otros nombres		35. Razón social	
36. Nombre comercial		37. Sigla		38. País COLOMBIA	
39. Departamento Antioquia		40. Ciudad/Municipio Medellín		41. Dirección principal CL 85 A 51 B 10	
42. Correo electrónico wilderloaiza09@gmail.com		43. Código postal		44. Teléfono 1 3508307495	
45. Teléfono 2		46. Código 4923		47. Fecha inicio actividad 20200106	
48. Código		49. Fecha inicio actividad		50. Código 1 2	
51. Código		52. Número establecimientos		53. Código 5	
Responsabilidades, Calidades y Atributos					
54. Código 1 2 3 4 5 6 7 8 9 10 11 12 13 14 15 16 17 18 19 20 21 22 23 24 25 26					
05- Impto. renta y compl. régimen ordinario					
Usuarios aduaneros					
Exportadores					
55. Forma 56. Tipo Servicio 1 2 3					
57. Modo 58. CPC					
IMPORTANTE: Sin perjuicio de las actualizaciones a que haya lugar, la inscripción en el Registro Único Tributario -RUT-, tendrá vigencia indefinida y en consecuencia no se exigirá su renovación					
Para uso exclusivo de la DIAN					
59. Anexos SI NO X					
60. No. de folios: 0					
61. Fecha 2024-10-05 / 11:03:23					
La información suministrada a través del formulario oficial de inscripción, actualización, suspensión y cancelación del Registro Único Tributario (RUT), deberá ser exacta y veraz; en caso de constatar inexactitud en alguno de los datos suministrados se adelantarán los procedimientos administrativos sancionatorios o de suspensión, según el caso, Parágrafo del artículo 1.6.1.2.6 del Decreto 1625 del 2016. De igual manera al formalizar el trámite el usuario fue informado y acepta la política de tratamiento de datos ley 1581 de 2012.					
Firma del solicitante:					
Sin perjuicio de las verificaciones que la DIAN realice.					
Firma autorizada:					
984. Nombre LOAIZA QUINTERO WILDER					
985. Cargo CONTRIBUYENTE					



TRASLADOS Y LOGISTICA TRANSPORTE SAS.
NIT N° 901.289.681 – 5

CONTRATO DE TRANSPORTE DE CARGA, MERCANCÍA Y RECAUDO DE DINERO DE FORMA FÍSICA, DATAFONO Y/O MEDIANTE TRANSFERENCIA BANCARIA.

Entre la empresa **TRASLADOS Y LOGISTICA S.A.S**, en convenio con la unidad de negocio **CERCANOS CARGO** identificada con el **NIT 901.289.681 - 5** representada legalmente por **RICARDO MARTÍNEZ, C.C.** 19.471.661 de Bogotá con domicilio principal en la ciudad de Bogotá D.C quien para efectos de este contrato se denominará **EL CONTRATANTE**, y contratista No.1 Fernando Henao (CC No. 70166145) propietario del vehículo de placa No. TM2935 Contratista No.2 Wilber Loiza (CC No. 1152712603), personas naturales, que actúan de manera independiente y autónoma y con domicilio principal en la ciudad de Medellín que de ahora en adelante se denominarán **EL (LOS) CONTRATISTA (S)**, suscriben el presente **CONTRATO DE TRANSPORTE DE CARGA LIVIANA y RECAUDO DE DINERO EN EFECTIVO**, el cual estará regulado por las normas contenidas en el Código de Comercio, las leyes y decretos que regulan el servicio de logística, transporte de mercancía y recaudo de dinero en efectivo.

En consecuencia, para la adecuada ejecución del presente contrato **LAS PARTES** se comprometen al cumplimiento de las siguientes: **CLÁUSULAS**.

PRIMERA: DEFINICIONES. Para los efectos del presente acuerdo, las expresiones enunciadas a continuación tendrán el significado aquí previsto.

- 1) **OPERADOR LOGÍSTICO:** Es quien se encarga de operar el servicio de transporte terrestre mixto, tanto de carga liviana como de pasajeros, y recaudo de dinero, en este caso **CERCANOS CARGO**.
- 2) **CLIENTE ORDENANTE:** Es la empresa que contrata los servicios de **CERCANOS CARGO**, en este caso, WINNER.
- 3) **PLATAFORMA TECNOLÓGICA:** Es la herramienta tecnológica de propiedad del cliente ordenante para asignar y controlar el transporte y entrega de Alimentos **EL CONTRATANTE** podrá contar o solicitar una plataforma para rastrear el vehículo.
- 4) **BIENES QUE SE TRANSPORTARAN, ENTREGARÁN Y SE COBRAN:** Son los productos, objetos y artículos que **EL CLIENTE ORDENANTE** despachará a domicilio a través **DEL CONTRATANTE** y esté a su vez a través del personal que disponga para tal fin; desde un punto de origen hacia uno o varios destinos urbanos o municipales.
- 6) **COMERCIOS O TIENDAS Y DESTINATARIOS:** Son los clientes finales **DEL CLIENTE ORDENANTE** que solicitaron un pedido y que su negocio está localizado dentro del casco urbano de las ciudades o municipios de Colombia en donde se desarrolle el presente contrato de logística, transporte y recaudo.
- 7) **COORDINADORES DEL CLIENTE ORDENANTE:** Personal que depende exclusivamente de **ELLOS** y quien asigna las rutas y entrega la mercancía a los colaboradores contratados por **EL CONTRATANTE**.
- 8) **COORDINADORES DEL CONTRATANTE:** Personal que depende exclusivamente del **CONTRATANTE** y quien coordina horarios, asigna vehículos y conductores para las entregas del **CLIENTE ORDENANTE**.



TRASLADOS Y LOGISTICA TRANSPORTE SAS.
NIT N° 901.289.681 – 5

9) **RECAUDO DE DINERO EN EFECTIVO:** El que deberá realizar **EL (LOS) CONTRATISTA (S)** o sus colaboradores, a los clientes, tiendas o comercios y que deberá ser depositado o entregado diariamente en las cuentas **DEL CONTRATANTE** o al personal autorizado para tal fin.

10) **MANUAL DE PROCEDIMIENTO.** Es el documento anexo # 1, desarrollado por **EL CONTRATANTE** y **EL CLIENTE ORDENANTE** para el buen desarrollo del objeto del contrato.

11) **TARIFAS:** Anexo No. 2 que hace parte integral del presente contrato para que **EL (LOS) CONTRATISTA (S)** presenten sus **CUENTAS DE COBRO**.

12) **AUTORIZACIÓN DE CONSULTA EN CENTRALES DE RIESGO:** Anexo No. 3 que debe ser firmado, tanto por **EL (LOS) CONTRATISTA (S)**, como del personal que contrate para llevar a cabo el objeto del contrato.

SEGUNDA: OBJETO. Es la entrega de mercancía tipo abarrotes o verduras, paquetería, materiales de construcción, entre otros, que el cliente ordenante disponga, en vehículos de transporte de carga o mixto (carga y pasajeros), particular o público, certificado para carga de alimentos en el caso que se necesite; el recaudo de dinero en datafono y/o efectivo, el correspondiente depósito en bancos, corresponsales bancarios o entrega de este **AL CONTRATANTE**, así mismo, la devolución de mercancía en perfecto estado en caso de ser devuelta por los clientes de WINDLER.

TERCERA: MODALIDAD DE SERVICIO. LOGÍSTICA, TRANSPORTE DE CARGA Y RECAUDO: Servicio que se prestará dentro de las ciudades o municipios de Colombia, que **EL CLIENTE ORDENANTE** requiera y que sea viable y sostenible de prestar, por vehículos que sean diseñados para tal fin, conducidos por personal capacitado y con licencia de conducción expedida por el Ministerio de Transporte en dado caso se requiera para tal fin. También el servicio de recaudo de dinero en efectivo y/o datafono y depósito del mismo al Contratante a través de bancos, corresponsales bancarios o los canales autorizados por El Contratante. **PARÁGRAFO 1:** **EL (LOS) CONTRATISTA (S)** o sus colaboradores llegarán en su medio de transporte adecuado a los puntos de origen programados por **EL CLIENTE ORDENANTE** y se definirá para cada uno, la entrega de las mercancías, el sector de entrega de los pedidos y el correspondiente recaudo. **PARÁGRAFO 2:** **EL (LOS) CONTRATISTA (S)**, deberá garantizar de forma directa o por medios de sus colaboradores un mínimo de entregas diarias conforme a la capacidad de carga de su vehículo, en cuanto a peso, volumen y cantidad de artículos y número de órdenes asignadas por el Cliente ordenante, siempre buscando la mejor productividad para **LAS PARTES** involucradas en el presente contrato. **PARÁGRAFO 3:** Si **EL (LOS) CONTRATISTA (S)** si a bien considera, desea disponer de colaboradores como conductor (es) y/o ayudante (s) para llevar a cabo el cumplimiento del objeto del contrato, deberá velar que esta(s) persona(s) se encuentre cotizando al Sistema de Seguridad Social, con el riesgo que conlleva la actividad prestada e informar AL CONTRATANTE.

CUARTA: OBLIGACIONES DE LAS PARTES:

1) **DE EL (LOS) CONTRATISTA (S)** a) Poner a disposición **DEL CONTRATANTE** el vehículo identificado con placa 1M2 935 o un reemplazo en perfectas condiciones y con su debida documentación al día como el **Seguro Obligatorio para Accidentes de Tránsito (SOAT)**, tecno-mecánicas, pólizas extracontractuales, certificado de transporte de alimentos (anteriormente carnet de manipulación de alimentos (si aplica para la operación que ha sido asignado), programa contenido e intensidad horario, Fumigación). junto con su correspondiente personal para la entrega de pedidos del **CLIENTE ORDENANTE** en la ciudad de Medellin y sus municipios aledaños. b) Entregar a los clientes, comercios o tiendas del **CLIENTE ORDENANTE**, la mercancía que se le entregue, en perfectas condiciones. c) Recaudar, entregar y depositar el dinero correspondiente de la mercancía recibida y entregada, en las cuentas bancarias o a las personas autorizadas por **EL CONTRATANTE**,



TRASLADOS Y LOGISTICA TRANSPORTE SAS.
NIT N° 901.289.681 – 5

al igual que los dineros que sean recibidos por otros medios por parte del **CLIENTE ORDENANTE**, ya sea por datáfono, transferencias bancarias o billeteras virtuales (Nequi, Daviplata, Movii, etc.), con su respectivo soporte que en caso de ser adulterado y/o falsificado puede ser sujeto a las sanciones previstas en la ley penal. **d)** Entregar a los Coordinadores autorizados por **EL CLIENTE ORDENANTE**, la mercancía objeto de devolución por parte de los clientes, tiendas o comercios. **e)** Prestar el servicio de entrega de mercancía y recaudo de forma oportuna, eficiente y respetuosa a los comercios que disponga **EL CLIENTE ORDENANTE**, a sus coordinadores y a los **DEL CONTRATANTE**. **f)** Garantizar que el vehículo con los cuales prestará el servicio esté en óptimas condiciones de funcionamiento e higiene, de manera que proporcione garantía y oportunidad en las entregas. Para tal efecto, el vehículo y colaboradores deben estar certificados, en manipulación y transporte de alimentos, según el Artículo 11 de la Resolución No. 2674/2013 en caso que en la operación se requiera el transporte de alimentos, por el contrario, las estipulaciones exigidas por las autoridades competentes. **g)** Cumplir con los horarios y condiciones de contrato definidos por **EL CLIENTE ORDENANTE**. **h)** En caso de varada del vehículo dispuesto para el cumplimiento del contrato, avisar inmediatamente a los coordinadores tanto **DEL CONTRATANTE** como **DEL CLIENTE ORDENANTE** y encontrar su reemplazo, optando que mantenga sus mismas características y capacidad de carga para que no se afecte la operación. **i) En caso de pérdida por parte de EL (LOS) CONTRATISTA (S) y/o sus colaboradores deberán pagar la totalidad de la mercancía perdida o averiada que resulte por su mal manejo o descuido.** **j) En caso de pérdida o hurto deberá pagar la totalidad del dinero que haya perdido o le hayan hurtado en el desarrollo de la operación.** **k)** Tener al día la afiliación y pago al sistema de seguridad social, tanto de **EL (LOS) CONTRATISTA (S)**, como de sus colaboradores (**Se deja expresa constancia que EL (LOS) CONTRATISTA(S) será el responsable del pago de salarios, seguridad y prestaciones sociales del personal que emplee para la prestación del servicio y que previo al pago de honorarios que causa este contrato deberá adjuntar el pago de la seguridad social de sus colaboradores, para continuar desarrollando el objeto del contrato.** **l)** Diligenciar eficaz y oportunamente, la app **DEL CLIENTE ORDENANTE** y los formatos entregados por **EL CONTRATANTE** para el correcto control de la operación. **m)** Cumplir y hacer cumplir al personal a cargo con las políticas del Plan Estratégico de Seguridad Vial **DEL CONTRATANTE** y exigidas por el Gobierno Nacional. **n)** El vehículo en dado caso se requiera para el transporte de alimentos requerirá para dar cumplimiento a la prestación del servicio entre 1 a 6 canastillas, las cuales podrá ser validadas previamente con **EL CONTRATANTE** o el **CLIENTE ORDENANTE** al inicio de la operación, en caso que **EL (LOS) CONTRATISTA (S)**, utilice las del **CLIENTE ORDENANTE**, deberá regresar al sitio de origen a devolverlas el mismo día que termine la ruta. **o)** Utilizar decorosamente la indumentaria y distintivos que **EL CLIENTE ORDENANTE** o **EL CONTRATANTE** les entreguen para mantener una óptima prestación del servicio y posterior a la finalización del contrato cesar la utilización de prendas de vestir que contengan logos distintivos a la compañía y sus clientes. En caso de terminación del contrato, se obliga a devolver los elementos recibidos. **q)** Presentar oportunamente las cuentas de cobro bien diligenciadas y con los debidos soportes que se requieren como son las planillas de ruta y entrega diligenciadas, las consignaciones efectuadas en banco o corresponsales bancarios, desprendibles de datafonos o el recibo de caja en caso de haber entregado el dinero en las oficinas de Cercanos.

2) DEL CONTRATANTE **a)** Suministrar a **EL (LOS) CONTRATISTA(S)** información oportuna sobre horarios, lugar de origen para carga de la mercancía. **b)** Coordinar la capacitación a **EL (LOS) CONTRATISTA (S)** en todo lo relacionado con el manejo de mercancías, recaudo de dinero en efectivo, atención de Clientes y resolución de problemas relacionados con el objeto del contrato. **c)** Facilitar el registro para la descarga de la App_____. **d)** Cancelar oportunamente a **EL (LOS) CONTRATISTA(S)** las cuentas de cobro presentadas para pago. **e)** Informar sobre novedades que puedan afectar el desarrollo de la operación. **f)** Velar porque el personal coordinador lo trate con respeto. **g)** Capacitar sobre las políticas de Seguridad Vial.



TRASLADOS Y LOGISTICA TRANSPORTE SAS.

NIT N° 901.289.681 – 5

QUINTA: HONORARIOS, FACTURACIÓN Y FORMA DE PAGO. El valor del presente contrato será determinable mediante la modalidad de cantidad de entregas y días en servicio efectivo semanal multiplicada por la tarifa correspondiente y los costos adicionales que haya autorizado **EL CONTRATANTE**. La facturación será semana vencida y el pago 15 días después de radicada la cuenta de cobro. Los cortes para presentar la cuenta de cobro se harán cada domingo y se presentará al siguiente día hábil, a los coordinadores **DEL CONTRATANTE**, acompañada de los pagos de seguridad social de quien facture. El componente de aportes para la seguridad social se deberá calcular sobre el 30% del valor cobrado mensualmente, el 70% restante, corresponde a gastos de vehículo. Las tarifas a tener en cuenta para el desarrollo del presente contrato son la estipuladas en anexo No. 2 y que son parte integral del mismo. **PARÁGRAFO UNO:** En todo caso **EL (LOS) CONTRATISTA(S)**, autoriza AL CONTRATANTE a descontar los valores a que haya lugar por el incumplimiento en la devolución de mercancías o dinero. Así mismo, se obliga a firmar un pagaré en blanco con codeudor y su correspondiente carta de instrucción de diligenciamiento, autorizando AL CONTRATANTE a hacerlo efectivo para cobro, únicamente en los siguientes casos: a. Cuando no entregue o deposite el dinero en efectivo recaudado a diario, b. cuando dañe, deteriore o pierda mercancía recibida; o c. cuando no entregue al CLIENTE ORDENANTE las mercancías devueltas por los comercios. **PARÁGRAFO DOS:** En caso de que **EL (LOS) CONTRATISTA(S)** abandone, incumpla su programación diaria por motivos injustificados, **EL (LOS) CONTRATISTA (S)** pagará como indemnización **AL CONTRATANTE** una sanción económica de 4 SMDLV que para el año 2022 es de \$ 66.700. En todo caso, **EL (LOS) CONTRATISTA(S)** tiene la posibilidad bajo su propia autonomía de conseguir el vehículo y personal de relevo con las mismas características y cualidades que requiere el servicio, informando en el menor tiempo posible tal decisión **AL CONTRATANTE**. A su vez, **EL (LOS) CONTRATISTA (S)**, se compromete a cumplir con los procesos establecidos en la operación, si presenta incumplimientos acepta las multas impuestas por **EL CONTRATANTE** o el **CLIENTE ORDENANTE**.

SEXTA: DURACIÓN DEL CONTRATO. El término de duración del presente CONTRATO será de tres (3) meses, contados a partir de la fecha de firma en señal de aceptación. **PARÁGRAFO PRIMERO:** El término del contrato podrá ser prorrogado por períodos iguales y sucesivos si ninguna de **LAS PARTES** manifieste por escrito su intención de terminarlo con por lo menos quince (15) días hábiles de antelación a la fecha de su vencimiento del término inicialmente pactado o de cualquiera de sus prórrogas sucesivas.

SÉPTIMA: CONFIDENCIALIDAD Y RESERVA CONTRACTUAL. **EL (LOS) CONTRATISTA (S)** garantizarán i) que guardará en todo momento el **secreto profesional** que consiste para un mayor entendimiento de este contrato, como la información, técnica, tecnológica, empresarial, las marcas, patentes, inventos, innovaciones intelectuales y en general cualquier tipo de secreto industrial que sea suministrado de forma directa por **EL CONTRATANTE** o el **CLIENTE ORDENANTE** y ii) atendiendo a la lealtad profesional que rige el presente asunto NO llevará a cabo ningún acuerdo o negociación contractual con el mismo fin del objeto del presente contrato con los clientes de EL CONTRATANTE, durante la vigencia y posterior de un año finalizado el contrato, so pena de ser sujeto a la sanción estipulada en la cláusula VIGÉSIMA.

OCTAVA: DISPOSITIVOS DE UBICACIÓN SATELITAL. Con el fin de garantizar la óptima prestación del servicio de la compañía y la información actualizada a los clientes que lo solicitan, **EL (LOS) CONTRATISTA (S)**, garantizarán que dispondrá de un servicio de ubicación satelital del vehículo destinado para cumplir el objeto del contrato, que puede ser consultado durante el tiempo que se encuentren prestando sus servicios **AL CONTRATANTE**.

NOVENA: CAUSALES DE TERMINACIÓN. El contrato terminará por voluntad de cualquiera de **LAS PARTES** al correo electrónico que dispongan **LAS PARTES**, siempre que se notifique a la otra parte con quince (15) días de antelación hábiles a la fecha estimada para su finalización. Dicha terminación no implicará ningún tipo de indemnización. También se podrá dar por terminado de forma unilateral en caso de: 1) Se incumpla total



TRASLADOS Y LOGÍSTICA TRANSPORTE SAS.
NIT N° 901.289.681 – 5

o parcialmente cualquiera de las obligaciones del contrato. 2) Se encuentre en proceso de disolución y liquidación alguna de **LAS PARTES**.

DÉCIMA: MODIFICACIONES. Toda modificación al contrato deberá constar por escrito a través de OTRO SI debidamente firmado por **LAS PARTES**.

DÉCIMA PRIMERA: SOLUCIÓN DE CONFLICTOS. Cualquier conflicto, controversia o diferencia que surja en relación con alguna o algunas de las cláusulas y que ocurra en desarrollo de este contrato o en su etapa de liquidación, podrá ser resuelta, en primera instancia, en forma directa por **LAS PARTES**, cada una de las cuales designará para el efecto un representante del nivel administrativo o de alto rango, quienes se reunirán para discutir, en arreglo directo, la diferencia o conflicto presentado, dentro de los cinco (5) días hábiles siguientes al recibo de la comunicación de una parte a la otra, sobre su ocurrencia del conflicto. Las decisiones adoptadas en desarrollo de esta etapa, cuando exista ánimo de negociación directa, deberán constar en un acuerdo de transacción suscrito por **LAS PARTES**, conforme a lo regulado en el Código Civil en los artículos 2469 al 2487.

PARÁGRAFO PRIMERO: De no prosperar el arreglo directo, **LAS PARTES** someterán el conflicto o controversia con las Entidades que el Gobierno Colombiano tenga dispuestas o las Organizaciones privadas destinadas para tal fin. Si no hubiere acuerdo, los árbitros serán nombrados por la Cámara de Comercio de Bogotá mediante sorteo entre los árbitros inscritos en las listas que lleva dicha Cámara. El Tribunal así constituido se sujetará a lo dispuesto en las reglas del Centro de Arbitraje de la Cámara de Comercio de Bogotá. Los costos del Tribunal serán asumidos por la parte vencida.

DÉCIMA SEGUNDA: INTERPRETACIÓN. El **CONTRATO** será interpretado por **LAS PARTES** bajo el principio de la buena fe. De igual manera deberá tenerse en cuenta para este fin las normas del Código de Comercio (art. 981) y las disposiciones afines y concordantes que regulen el contrato de transporte que establezcan las Autoridades Nacionales y locales con el fin de dar cumplimiento en debida forma al objeto del contrato.

DÉCIMA TERCERA: CESIÓN. EL (LOS) CONTRATISTA (S): Previa autorización DEL CONTRATANTE podrá ceder el presente contrato con tres (03) días de anticipación de forma total o parcial a terceros para que continúen a cabo el objeto del mismo, con la condición *sine qua non* que tengan las mismas calidades y especificaciones de los elementos requeridos para la ejecución del contrato, como del personal requerido para su implementación.

DÉCIMA CUARTA: DIRECCIÓN DE NOTIFICACIONES. Para todos los efectos legales y contractuales los domicilios de **LAS PARTES** y sus direcciones serán las siguientes:

1) EL (LOS) CONTRATISTA (S): Dirección Contratista No. 1: Cama SOC No. 100-3
Email: GAVINAF800@gmail.com

Dirección Contratista No. 2: Calle 82 b 451-08
Email: WILLERLOAIZA09@gmail.com

2) CONTRATANTE: Dirección comercial: Bogotá, Calle 71 # 13-28
Email: info@cercanos.co

DÉCIMA QUINTA: AUSENCIA DE VINCULACIÓN LABORAL. Se aclara expresamente que, entre EL CONTRATANTE y EL CLIENTE ORDENANTE, no existirá ninguna relación de carácter laboral con EL (LOS) CONTRATISTA (S), ni tampoco con ninguna de las empresas involucradas en el desarrollo del presente contrato, en cuanto la actividad llevada a cabo por EL (LOS) CONTRATISTA (S) i) pueden realizarse a cabo por un tercero que cumpla el objeto del mismo en las mismas condiciones que se obliga, para que no afecten los intereses de **LAS PARTES** intervinientes; ii) No existe subordinación o dependencia de **LAS PARTES**.



TRASLADOS Y LOGISTICA TRANSPORTE SAS.
NIT N° 901.289.681 – 5

porque sus actividades la realizan en forma autónoma e independiente, con sus propios medios y recursos, con autonomía técnica, administrativa, financiera y con el apoyo de su propio personal, *iii*) y no existe el pago de salarios, sino de honorarios que varían conforme a la demanda en la operación.

DÉCIMA SEXTA: IMPUESTOS. Cada parte asumirá todos los impuestos, tasas o contribuciones a que haya lugar como consecuencia de la celebración del presente contrato y de la ejecución de las actividades aquí contratadas, de conformidad con la normatividad sobre la materia.

DÉCIMA SÉPTIMA: HABEAS DATA. Según la Ley 1581 de 2012, **EL (LOS) CONTRATISTA (S)** autorizan al **CONTRATANTE**, a grabar, utilizar y/o reportar sus datos personales, para todo lo relacionado con cumplimiento del contrato. En caso de incumplimientos en la entrega de mercancía, reintegro de dineros recaudados, entrega de devoluciones, canastillas; autoriza a ser reportado a Centrales de Riesgo en Colombia, como: **DATA CREDITO** y **TRANSUNION**, anteriormente **CIFIN**.

DÉCIMA OCTAVA: RESTRICCIONES Y PROHIBICIONES. a) **EL (LOS) CONTRATISTA (S)** le garantiza **AL CONTRATANTE** supervisar que el personal que a bien disponga contratar se encuentre en condiciones óptimas para llevar a cabo el objeto del contrato y que no se encuentren en condiciones físicas o mentales que pongan en riesgo la operación y la integridad a terceros b) **EL (LOS) CONTRATISTA (S)** y/o sus colaboradores, no podrá prestar o facilitar el usuario y clave de la App de _____ a otras personas diferentes **AL CONTRATANTE**, para garantizar la seguridad de la plataforma.

DÉCIMA NOVENA: EXONERACIÓN DE RESPONSABILIDAD. **EL CONTRATISTA** declara expresa y absolutamente que **NO** transportará durante la prestación del servicio insumos, sustancias alucinógenas, mercancía de contrabando y/o otros elementos que sean ilegales o atenten contra las buenas costumbres y en caso que las autoridades al momento de realizar algún registro al vehículo dispuesto para cumplir el objeto del contrato se encuentran dichos objetos y/o elementos, exoneran de cualquier responsabilidad legal a la parte **CONTRATANTE**, como a **LOS CLIENTES ORDENANTES**.

PARAGRAFO: EL (LOS) CONTRATISTAS deberán velar que la mercancías o elementos que son entregados y recogidos sean lícitos y que cumplan todas las normas que son exigidas por las autoridades Locales y Nacionales para su transporte.

VIGÉSIMA: CALIDAD. a) **EL (LOS) CONTRATISTA (S)** se compromete de forma directa y/o por medio de sus colaboradores prestar el objeto del contrato con altos estándares de calidad, seguridad y puntualidad, aspectos fundamentales que constituyen una prioridad en el sector transporte, los cuales deberán tenerse en cuenta en el desarrollo de las actividades específicas propias del contrato b) **EL (LOS) CONTRATISTA(S)** velarán en todo momento que de forma directa o por intermedio de sus colaboradores, se den cumplimiento al Código Nacional de Tránsito y Transporte y las demás reglas concordantes a este ramo, para mantener una operación óptima **DEL CONTRATANTE**, mitigando el mínimo riesgo en la ejecución del acuerdo en pro de los intereses de **LAS PARTES** firmantes del presente contrato. c) Propender por la mejora continua de nuestros procesos y procedimientos, basados en la experiencia de la prestación de nuestros servicios, buscando siempre la satisfacción de nuestros clientes.

VIGÉSIMA PRIMERA: PROTOCOLOS DE SEGURIDAD Y BIOSEGURIDAD. a) **EL (LOS) CONTRATISTA (S)** se compromete a utilizar y/o exigir a sus colaboradores los implementos de seguridad (*botas punta de acero, casco de ser necesario y guantes*) y de bioseguridad (*alcohol, gel desinfectante y tapabocas*), para mitigar el riesgo de contagio a causa del COVID-19. b) Se comprometen a hacer la debida desinfección interna y externa del vehículo al igual dar cumplimiento a las medidas sanitarias que son decretadas por las autoridades de orden Nacional y local dentro del transcurso de la pandemia.



TRASLADOS Y LOGISTICA TRANSPORTE SAS.
NIT N° 901.289.681 – 5

VIGÉSIMA SEGUNDA: CLÁUSULA PENAL. En caso de incumplimiento de cualquiera de los compromisos acordados por LAS PARTES mediante el presente contrato se causará como sanción **TRES (3) SMMLV**, los cuales serán exigibles de forma judicial y extrajudicial de acuerdo a la cláusula décima del presente contrato.

VIGÉSIMA TERCERA: LEGISLACIÓN VIGENTE: La legislación vigente aplicable a este contrato será el régimen legal colombiano.

En constancia de lo anterior se firma el presente contrato. En la ciudad de _____ a los (____) días del mes de _____ del año 20__.

EL (LOS) CONTRATISTA (S),

Fernando Henao
CONTRATISTA 1
Nombre: Fernando Henao
CC No. 70166145
Dirección: Camacho C No-100-32
Teléfono: 312 879 6916

Wilber L. O.
CONTRATISTA 2
Nombre Wilber L. O.
CC No. 1152712663
Dirección: Calle 82b #51-08
Teléfono: 359 830 7495

El Contratante,

TRASLADOS Y LOGISTICA TRANSPORTES S.A.S.
RICARDO MARTÍNEZ
Representante Legal
C.C. 19.471.661

ACUERDO DE HABEAS DATA – TRANSPORTE DE CARGA

TRASLADOS Y LOGÍSTICA TRANSPORTES S.A.S. – “CERCANOS”, en adelante **LA EMPRESA**, establece las siguientes cláusulas de protección de datos, seguridad y confidencialidad de la información con empleados y/o contratistas que presten servicios de transporte de carga, en adelante **EL TERCERO**:

PRIMERA: CLÁUSULA SEGURIDAD Y CONFIDENCIALIDAD DE LA INFORMACIÓN. La información que trata **LA EMPRESA** se presenta con clientes, proveedores, empleados, socios, contratistas y demás partes que en algún momento son interesadas.

SEGUNDA: CLÁUSULA DE HABEAS DATA. **EL TERCERO** autoriza a **LA EMPRESA**, para consultar, recolectar, almacenar y tratar sus datos y de las personas vinculadas, con la finalidad del conocimiento del tercero, requerido en los estándares de seguridad para la cadena de suministro, relacionado con la prestación del servicio de transporte terrestre de carga, aéreo o fluvial u otros servicios logísticos que ofrece la empresa. **Traslados y Logística Transportes S.A.S. – “Cercanos”,** no divulgará la información y se abstendrá de hacer uso indebido de la misma. La empresa garantiza la reserva de la información y la protección de los datos personales que sean gestionados, protegiéndola contra el uso indebido o el inadecuado tratamiento de datos personales.

No es información confidencial, aquella que **Traslados y Logística Transportes S.A.S. – “Cercanos”,** presente en portales de internet, medios masivos de comunicación, redes sociales u otros medios que sean utilizados para publicar información.

TERCERA: REALIZACIÓN DE CONSULTAS. **EL CONTRATISTA Y/O EMPLEADO**, autoriza a **LA EMPRESA** para realizar la investigación que le permita verificar los antecedentes de **EL TERCERO**, información sujeta de confidencialidad y un tratamiento de integridad y seguridad de acuerdo con lo establecido en el habeas data, Ley 1581 de 2012.

EL TERCERO (Propietario o tenedor, conductor del vehículo) acepta y autoriza para que **LA EMPRESA** consulte bases de datos gremiales, gubernamentales o privadas y en caso de operaciones sospechosas o inusuales sea reportado ante las autoridades.

CUARTA: EL TERCERO manifiesta que ha sido informado por **Traslados y Logística Transportes S.A.S. – “Cercanos”** de que: a) **LA EMPRESA** actuará como responsable del tratamiento de datos personales de los cuales es titular y que, conjunta o separadamente podrán recolectar, usar y tratar sus datos personales conforme la Política de Tratamiento de Datos Personales de **LA EMPRESA**. b) Que es de carácter facultativo responder preguntas que versen sobre Datos Sensibles o sobre menores de edad. c) Los derechos del **TERCERO** como titular de los datos son los previstos en la Constitución y la ley, especialmente el derecho a conocer, actualizar, rectificar y suprimir su información personal, así como el derecho a revocar el consentimiento otorgado para el tratamiento de datos personales.

QUINTA: LA EMPRESA garantiza la confidencialidad, libertad, seguridad, veracidad, transparencia, acceso y circulación restringida de los datos y se reservan el derecho de modificar su Política de Tratamiento de Datos Personales en cualquier momento. Cualquier cambio será informado y publicado oportunamente **AL TERCERO**.

SEXTA: CONFIDENCIALIDAD Y SEGURIDAD DE LA INFORMACIÓN DE LA OPERACIÓN. **EL TERCERO**, declara que la información referente a la movilización de la carga es confidencial y está sujeta a los criterios de seguridad que ha establecido la empresa, en cumplimiento de sus acuerdos de seguridad o manifestaciones de seguridad con sus clientes.

SÉPTIMA: ACUERDO DE SEGURIDAD. **EL TERCERO**, declara que la información referente a la movilización, tipo de mercancía, valor, rutas, destinatarios de la carga es confidencial y está sujeta a los criterios de seguridad que ha establecido la empresa.

OCTAVA: DECLARACIÓN DE FONDOS. EL TERCERO declara bajo juramento que los recursos económicos utilizados en la adquisición del equipo de transporte y los que utiliza en la ejecución del encargo no provienen en ningún caso de actividades ilícitas y no tienen ninguna relación con lavado de activos, contrabando, tráfico de estupefacientes, tráfico de sustancias para el procesamiento de narcóticos, terrorismo, financiación del terrorismo, tráfico de armas o cualquier actividad ilegal y los ingresos generados en la ejecución del encargo no serán utilizados para actividades ilegales.

NOVENA: MÉRITO EJECUTIVO. El presente documento presta merito ejecutivo por contener una obligación, clara, expresa y exigible en caso de incumplimiento total o parcial de una o más cláusulas contenidas en este contrato para cualquiera de las partes sea LA EMPRESA o EL TERCERO.

DÉCIMA: VIGENCIA DE LAS CLAUSULAS DE CONFIDENCIALIDAD, SEGURIDAD Y HABEAS DATA. Ambas partes acuerdan mantener en presente acuerdo de confidencialidad durante la vigencia del contrato y por el término de un año (1) adicional a la fecha de terminación del contrato.

DÉCIMA PRIMERA: PUBLICACIÓN DE LAS CLAUSULAS DE CONFIDENCIALIDAD, SEGURIDAD Y HABEAS DATA. Las cláusulas serán agregadas a los documentos que Traslados y Logística Transportes S.A.S. – “Cercanos”, transe con sus partes interesadas, sea que recopile la información o entregue información de la empresa.

DÉCIMA SEGUNDA: ACEPTACIÓN. Yo, identificado como lo expresa la firma de este documento, actuando en nombre propio, como propietario y/o en representación del propietario y poseedor actual del vehículo, declaro que con mi firma o con el simple hecho de recibir este documento de manera digital, cualquier medio electrónico o mensajería instantánea sin que en el término del viaje activo yo lo rechace o refute, acepto y me obligo a cumplir todas las cláusulas del encargo de transportes a terceros, el cual he leído detalladamente.

Por lo tanto, teniendo en cuenta lo anterior, autorizo de manera voluntaria, previa, explícita, informada e inequívoca a Traslados y Logística Transportes S.A.S. – “Cercanos”, para tratar mis datos personales de acuerdo con la Política de Tratamiento de Datos Personales de LA EMPRESA y para los fines relacionados con su objeto social y en especial para fines legales, contractuales, comerciales descritos en la Política de Tratamiento de Datos Personales de la Empresa. La información obtenida para el Tratamiento de mis datos personales la he suministrado de forma voluntaria y es verídica.

En constancia de lo anterior, se firma en la ciudad de, _____ a los () días del mes de _____ del año, 20().

Atentamente;



Índice derecho

WILDER L. Q.

Nombre del contratista: WILDER LOPEZ QUINTANA
Número de identificación: 1152 712663
Dirección de residencia: CALLE 82B #51-08
Número de celular: 350 830 7496
Correo electrónico: WILDERLOPEZ090@gmail.com

BOGOTÁ D.C.

REFERENCIA: Carta de instrucciones para diligenciar Pagaré en Blanco No. 001

Yo (nosotros) _____ y _____ identificado(s) como aparece al pie de mi (nuestras) firma(s), en calidad de deudor y codeudor respectivamente, en adelante los "Otorgantes", por medio de la presente y de conformidad con lo establecido en el Art. 622 del Código de Comercio, autorizo (amos) expresa, permanente e irrevocablemente a la _____; en adelante "el Acreedor" o al tenedor legítimo de este instrumento, para diligenciar y llenar los espacios en blanco del pagaré indicado en la referencia, en adelante el "Pagaré", sin previo aviso, de acuerdo con las siguientes instrucciones: I. El espacio antecedido con el número uno entre paréntesis (1), será diligenciado, con el nombre del Acreedor del Pagaré. II. El espacio antecedido con el número dos entre paréntesis (2), será la ciudad elegida por el Acreedor. III. El espacio antecedido con el número tres entre paréntesis (3), se diligenciará con la cifra, en letras y números, que será igual al monto total de las obligaciones exigibles a los Otorgantes al momento en que se diligencie el Pagaré a favor del Acreedor, cuantía que es aceptada por los Otorgantes, y será igual al monto de todas las sumas que por cualquier concepto los Otorgantes estén adeudando al Acreedor incluyendo en dicha cuantía el valor de aquellas obligaciones que se declaren de plazo vencido. El Acreedor queda expresamente autorizado para diligenciar el Pagaré en moneda colombiana. IV. El espacio antecedido con el número cuatro entre paréntesis (4) se diligenciará, con la fecha en la cual sea diligenciado el Pagaré. V. En materia de intereses moratorios serán liquidados a la tasa máxima legal vigente estipulada por la Superintendencia Financiera de Colombia. VI. El Acreedor, podrá llenar el Pagaré indicado en la referencia e iniciar su cobro ejecutivo conforme a lo dispuesto por el artículo 780 del Código de Comercio, en cualquiera de las siguientes circunstancias: a) cuando haya perdido o le hayan hurtado productos o el dinero recibido en el desarrollo del **CONTRATO DE TRANSPORTE DE CARGA LIVIANA Y RECAUDO DE DINERO EN EFECTIVO** b) Por cualquier daño a productos durante el desarrollo del **CONTRATO DE TRANSPORTE DE CARGA LIVIANA Y RECAUDO DE DINERO EN EFECTIVO** VI. El impuesto de timbre a que haya lugar cuando el título sea llenado, correrá por cuenta de los Otorgantes y si el Acreedor, lo cancela, su monto puede ser cobrado a los Otorgantes junto con las demás obligaciones, incorporando la suma pagada dentro del presente Pagaré. El pagaré diligenciado con estas instrucciones, será exigible inmediatamente y prestará mérito ejecutivo sin más requisitos y requerimientos.

Para constancia se firma en la ciudad de Bogotá a los _____ días del mes de _____ del 20_____.

Fernando Hana

Firma

NOMBRE: Fernando Hana

CC: 70166145

DIRECCION: Com. SOC WO-100-32

TELEFONO: 312 879 6916

Wilder A. A

Firma

NOMBRE: Wilder A. A

CC: 1152712663

DIRECCION: ca/19 826 #57-08

TELEFONO: 3083 07495

PAGARE

LUGAR Y FECHA DE FIRMA:
VALOR: (\$)
INTERESES DURANTE EL PLAZO: (%)
INTERESES DE MORA: (%)
PERSONA A QUIEN DEBE HACERSE EL PAGO:
LUGAR DONDE SE EFECTUARÁ EL PAGO:
FECHA DE VENCIMIENTO DE LA OBLIGACION:
DEUDORES:
Nombre e Identificación:
Nombre e Identificación:

Declaramos: **PRIMERA-OBJETO** Que por virtud del presente título valor pagaré (mos) incondicionalmente, a la orden de **TRASLADOS Y LOGISTICA TRANSPORTE S.A.S NIT 901289681- 5** o a quien represente sus derechos, en la ciudad y dirección indicados en las fechas de amortización por cuotas señaladas en la cláusula tercera de este pagaré, la suma de _____ (\$ _____), más los intereses señalados en la cláusula segunda de este documento. **SEGUNDA-INTERESES:** Que sobre la suma debida reconoceré (mos) intereses _____, equivalentes al _____ (_____%) mensual, sobre el capital o su saldo insoluto. En caso de mora reconoceré (mos) intereses a la máxima tasa legal autorizada. **TERCERA-PLAZO:** Que pagaré (mos) el capital indicado en la cláusula primera y sus intereses mediante cuotas mensuales y sucesivas correspondientes cada una a la cantidad de _____ (\$ _____).

El primer pago lo efectuaré (mos) el día _____ (_____), del mes de _____, del año _____ (_____) y así sucesivamente en ese mismo día de cada mes. **CUARTA CALUSULA-ACELERATORIA:** El tenedor podrá declarar vencidos la totalidad de los plazos de esta obligación o de las cuotas que constituyan el saldo de lo debido y exigir su pago inmediato ya sea judicial o extra judicialmente, cuando el (los) deudor (es) entre (n) en mora o incumpla (n) una cualquiera de las obligaciones derivadas del presente documento. **QUINTA-IMPUESTO DE TIMBRE:** El impuesto de timbre de este documento si se causare será a cargo única y exclusivamente de él (los) deudor (es).

En constancia de lo anterior, se suscribe este documento en la ciudad de _____ el día (____) del mes de _____ del año _____.

OTORGANTES

Fernando Henao
 Firma
 NOMBRE: Fernando Henao
 CC: 70166145
 DIRECCION: Carrera 80 C No 100-32
 TELEFONO: 312 879 6916

WILDER L. Q
 Firma
 NOMBRE: WILDER LONIZO
 CC: 1152712663
 DIRECCION: Calle 82 #51-08
 TELEFONO: 350 8307495

FORMATO AUTORIZACIÓN CONSULTA CENTRALES DE RIESGO

Yo, _____ Identificado

como aparece al pie de mi firma, obrando en mi propio nombre y/o en representación de:

_____, Autorizo expresa e irrevocablemente a CERCANOS TRAVEL CLUB, libre y voluntariamente, para que reporte, consulte y divulgue a la Asociación Bancaria y de Entidades Financieras de Colombia ASOBANCARIA, o a cualquier otro operador y/o fuente de Información legalmente establecido, toda la información referente a mi comportamiento como contratista que se relacione con el nacimiento, ejecución, modificación, liquidación y/o extinción de las obligaciones que se deriven del presente contrato, en cualquier tiempo, y que podrá reflejarse en las bases de datos de la CIFIN o de cualquier otro operador y/o fuente de información legalmente establecido. La permanencia de la información estará sujeta a los principios, términos y condiciones consagrados en la ley 1266 de 2008 y demás normas que lo modifiquen, aclaren o reglamenten. Así mismo, autorizo, expresa e irrevocablemente a CERCANOS RED TRANSACCIONAL SAS para que consulte toda la información financiera, crediticia, comercial, de servicios y la proveniente de otros países, atinente a mis relaciones comerciales que tenga con el Sistema Financiero, comercial y de servicios, o de cualquier sector, tanto en Colombia como en el Exterior, en cualquier tiempo. **PARÁGRAFO:** La presente autorización se extiende para que CERCANOS RED TRANSACCIONAL SAS pueda compartir información con terceros públicos o privados, bien sea que éstos ostenten la condición de fuentes de información, operadores de información o usuarios, con quienes EL CLIENTE tenga vínculos jurídicos de cualquier naturaleza, todo conforme a lo establecido en las normas legales vigentes dentro del marco del Sistema de Administración de Riesgos de Lavado de Activos y Financiación al Terrorismo SARLAFT de CERCANOS RED TRANSACCIONAL SAS.

REGISTRO DE HUELLA DACTILAR



WILDER L. Q

Huella Dactilar

Firma y documento del Representante

(Índice derecho)

Ciudad y Fecha:

Quien suministre información que no corresponda a la realidad incurre en el delito de falsedad en documento privado. Art. 221 - 222 C.P.C.



TRASLADOS Y LOGISTICA TRANSPORTE SAS
NIT 901'289.681 - 5

Nombre del documento: FORMATO PARA ESTUDIO DE SEGURIDAD

Proceso Responsable: SEGURIDAD

Página: 2 de 2

Fecha de Aprobación de la versión: 21 de noviembre de 2020

Versión: 2.0

Referencias Familiares

NOMBRE Y APELLIDO	PARENTESCO	DIRECCION	TELEFONO	N ° CELULAR
Katerine Chavarin	Padre	Calle 82b 451-08	314 850 2849	

Observaciones

Referencias Personales

NOMBRE Y APELLIDO	PARENTESCO	DIRECCION	TELEFONO	N ° CELULAR
Estiven Acario				302280789

Observaciones

Referencias Laborales:

NOMBRE Y APELLIDO	PARENTESCO	DIRECCION	TELEFONO	N ° CELULAR
Fernando Hedeo				312 8790916

Observaciones

Aprueba: SI _____ NO _____

Firma Analista de seguridad: _____ Fecha de estudio: _____



TRASLADOS Y LOGÍSTICA
— S.A.S —
TRANSPORTE Y LOGÍSTICA

TRASLADOS Y LOGÍSTICA TRANSPORTES SAS

NIT 901 289.681 - 5

Nombre del documento: **FORMATO PARA ESTUDIO DE SEGURIDAD**

Proceso Responsable: **SEGURIDAD**

Fecha de Aprobación de la versión: **21 de noviembre de 2020**

Página: **1 de 2**

Versión: **2.0**

FOTO

Fecha: 22/10/2024 Placa: TMZ 935 Registro N.º: —
Nombres y Apellidos: WILDER LOPEZ GONZALEZ
N.º Identificación: 1152712645 Tipo de Doc.: C.C
Nacionalidad: Colombiana Dirección Residencia: Calle 82-651-08
Ciudad: Medellin Barrio: Ajulez Teléfono: 3508302495
Correo Electrónico: wilderlopezgonzalez.com

SELECCIONE SU ROL

Conductor ☒

Auxiliar ☐

Contratista ☐

Propietario ☐

MEÑIQUE IZQUIERDO	ANULAR IZQUIERDO	MEDIO IZQUIERDO	INDICE IZQUIERDO	PULGAR IZQUIERDO	PULGAR DERECHO	INDICE DERECHO	MEDIO DERECHO	ANULAR DERECHO	MEÑIQUE DERECHO

A través de la firma de este documento, autorizo a Traslados y Logística transportes sas o a sus representantes a realizar la verificación de mis antecedentes judiciales, fiscales y disciplinarios en las bases de datos pertinentes. Además, doy mi consentimiento para revelar esta información a las entidades competentes, sin ninguna obligación de darme aviso por escrito de dicha revelación. Adicionalmente, declaro bajo la gravedad de juramento que el suscrito no registra ninguna clase de antecedentes, ni se encuentra incurso en ningún proceso judicial o penal.

Firma: WILDER LOPEZ

Cedula: 1152712645

	PROCESO DE GESTIÓN HUMANA	
	PRUEBA TEÓRICA PARA CONDUCTORES	
	CÓDIGO: FGH-02	VERSIÓN: ORIGINAL

Fecha: 22/10/2024 Nombre del Evaluador: _____
 Nombre del evaluado: WILDER L. Q. Cedula: 1152712663
 Licencia de conducción: 1152712663 Categoría: C-7 Fecha de Vencimiento: 2026
 Resultado de la prueba: _____

PRUEBA TEÓRICA

1. Los canales en las llantas sirven para:
 - ☒ a. Eliminar agua
 - b. Tener mejor vida útil
 - c. Guardar piedras
 - d. Contener aire
2. Cuál es el elemento que no es obligatorio en el equipo de carreteras.
 - a. Extintor
 - b. Conos
 - ☒ c. Cables de inicio
 - d. Gato
3. Cuando el indicador de temperatura en un equipo de transporte indica 200°F o 104°C
 - ☒ a. Apagamos el motor
 - b. No nos preocupamos
 - c. La temperatura es correcta
 - d. Ninguna de las anteriores
4. La técnica que deben utilizar los usuarios de la vía en su labor diaria es la de:
 - a. Leer la vía
 - ☒ b. Concentración
 - c. Relajación
 - d. Comer bien
5. Las señales reglamentarias, tiene por objeto:
 - ☒ a. Advertir al usuario de la vía, la existencia de un peligro
 - b. Guiar al usuario, proporcionándole información que pueda necesitar
 - c. Indicar las limitaciones, prohibiciones o restricciones sobre su uso
 - d. Modificar transitoriamente el régimen normal de la utilización de la vía
6. Las señales preventivas tienen por objeto
 - a. Advertir al usuario de la vía, la existencia de un peligro
 - b. Guiar al usuario, proporcionándole información que pueda necesitar
 - ☒ c. Indicar las limitaciones, prohibiciones o restricciones sobre su uso
 - d. Modificar transitoriamente el régimen normal de la utilización de la vía

7. Los documentos que debe portar todo conductor de un vehículo son:
- ☒ a. Cedula y licencia de conducción
 - b. Carnet de la EPS
 - c. Manejo defensivo y carnet de vacunas
 - d. Afiliación a seguridad social
- 8.Cuál es la Ley por la cual se expide el Código Nacional de Tránsito Terrestre
- a. 106 de 2002
 - b. 769 de 2002
 - ☒ c. 2556 de 2001
 - d. 173 de 2002
9. De acuerdo al Código Nacional de Tránsito, la separación que debe existir entre dos vehículos que circulan, uno detrás del otro en un mismo carril a 70 km/h, es de:
- a. 10 metros
 - ☒ b. 25 metros
 - c. 20 metros
 - d. 1 metro
10. Cuando me encuentre en alguna condición adversa como conductor debo:
- a. Subir el vidrio
 - b. Reducir la marcha o detener el vehículo
 - ☒ c. Aumentar la intensidad de la luz
 - d. Aumentar RPM
11. Para aprovechar mejor la potencia del motor debemos tener en cuenta:
- a. La velocidad
 - b. Selección del cambio más seguido
 - ☒ c. Las revoluciones del motor
 - d. Subir en un cambio pesado
12. Los frenos no responden adecuadamente cuando:
- a. Están nuevos
 - b. Las llantas son radiales
 - ☒ c. El vehículo pesa lo reglamentario
 - d. Se frena demasiado
13. La velocidad máxima en carretera es:
- a. 70 km/h
 - b. 90 km/h
 - ☒ c. 80 km/h
 - d. 65 km/h

17. Según la señal de tránsito marque falso o verdadero. El aspirante deberá responder correctamente como mínimo 7 de las 10 señales de tránsito.

Puedo adelantar en cualquier sentido		V	Ningún sentido puede adelantar	F		Doble sentido y no puedo adelantar		V	Puedo adelantar en cualquier sentido	F	
Puedo adelantar al lado izquierdo	F		Separa cada fila de vehículos	F		Línea límite para adelantar vehículo	F		Cebra o zona peatonal, línea de pare	F	

18. La arrancada en un ascenso se realiza con la ayuda del freno estacionario
F ☒ V ()

19. El odómetro del tablero de instrumentos, tiene la función de determinar la velocidad
F () V ☒

20. La barra estabilizadora hace parte de la dirección del vehículo.
F ☒ V ()

21. Los semáforos, son dispositivos de seguridad activa.
F () V ☒

22. La función del aceite en el motor es:

- a. Lubricar y llenar los conductos, mantener la distancia en las moléculas.
- ☒ b. Lubricar, enfriar, limpiar y proteger, mantener una película de aceite entre los dos metales en movimiento.
- c. Limpia, cuida el motor y lo protege de la humedad y el calor.
- d. Mantener los metales en perfecto alineamiento.

23. El ticket de viaje el pasajero lo debe comprar:

- a. Al conductor
- b. Al auxiliar
- ☒ c. En la taquilla
- d. Al despachador

24. Se realiza una revisión preoperacional, con el fin de determinar las condiciones de:

- a. El buen estado del vehículo.
- ☒ b. Para evitar fallas en el trabajo.
- c. Para mejorar el servicio.
- d. Todas las anteriores.

25. Cuando detectamos que el embrague entra en contacto:

- a. Cuando el vehículo se acelera.
- b. Cuando el vehículo se apaga.
- ☒ c. Cuando el vehículo se mueve.
- d. Cuando el vehículo vibra.

26. Al atender una novedad durante la prestación del servicio se debe actuar:

- ☒ a. Alejándose de los problemas del pasajero.
- b. Escuchando la versión o la inquietud del pasajero.
- c. De acuerdo con la gravedad de la novedad presentada.
- d. Dependiendo del conflicto.

27. Prestar un servicio de calidad, seguro y responsable por parte del conductor amable, es:

- ☒ a. Crítica fuerte del cliente.
- b. Satisfacción del usuario.
- c. Cumplimiento de la ruta
- d. Daños de los equipajes.

28. Dentro del proceso de la prestación del servicio de transporte intermunicipal, la recepción es en:

- a. El terminal de transportes.
- b. El paradero.
- ☒ c. El parqueadero.
- d. El taller.

29. La especificación SAE 15w – 40 corresponde a:

- a. Un aceite para motor multigrado
- ☒ b. Un aceite para motor monogrado
- c. Un aceite para motor ATF
- d. Un aceite para motor hidráulico

30. Las vías urbanas se clasifican en:

- ☒ a. Metro vía, troncal, férreas, autopistas, arterias principales y secundarias.
- b. Férreas, autopistas, carreras principales, privadas y peatones.
- c. De uso exclusivo, troncales, ciclo vías, peatonales.
- d. Carreteras secundarias, autopistas, arterias, principales y recolectoras.

31. Transitar a la defensiva es:

- a. Conducir con seguridad adelantándonos a los hechos y a los actos inseguros
- b. Conducir con agresividad adelantándonos a los demás
- ☒ c. Conducir de tal manera que estemos lejos de los que intervienen en la vía
- d. Ninguna de las anteriores.

32. Un accidente es:

- ☒ a. Cuando los demás no respetan el tránsito
- b. El resultado de manejar a la defensiva
- c. Hecho inesperado que ocurre en la vía por acción de uno o más usuarios.
- d. Todas las anteriores.

33. Algunas de las causas de los accidentes por factor humano son:

- a. Vehículos, vías, señalización
- b. Cansancio, distracción e imprudencia
- c. Clima, obras, señales
- ☒ d. Ninguna de las anteriores.

34. Las decisiones que tomamos al conducir son producto de:

- a. Lo que los demás nos dejan hacer
- ☒ b. Lo que imaginamos, lo que queremos
- c. Lo que se ve, lo que se oye, lo que se siente
- d. Ninguna de las anteriores.

35. La velocidad adecuada es:

- a. La que las señales nos indiquen en cada lugar
- ☒ b. La que el entorno y el medio nos permitan para transitar seguros
- c. La que el vehículo pueda alcanzar.
- d. Ninguna de las anteriores.

36. Distancia de reacción más distancia de frenado es igual a:

- ☒ a. Distancia total para detenerse
- b. Distancia que recorreremos
- c. Distancia para actuar
- d. Distancia de reacción

37. Un conductor profesional integral es el que:

- a. Se comporta como mejor le parezca
- b. Tiene en cuenta el ser, el hacer y el saber
- ☒ c. Conduce de acuerdo a la necesidad
- d. No respeta las normas

WILDEA L. Q.
FIRMA DEL EVALUADO
NOMBRE: WILDEA L. Q.
CEDULA: 1152712653

FIRMA DEL EVALUADOR
NOMBRE:
CEDULA:

	PROCESO DE GESTION HUMANA	
	PRUEBA PSICOTECNICA	
	CODIGO: FGH-01	VERSION: ORIGINAL

TEST WARTEGG

Nombre Wilber Loaliza Quiñan Fecha 22/10/2024
 Edad 26 Sexo M Grado De Escolaridad Secundaria
 Profesión conducir Lugar De Nacimiento San Carlos

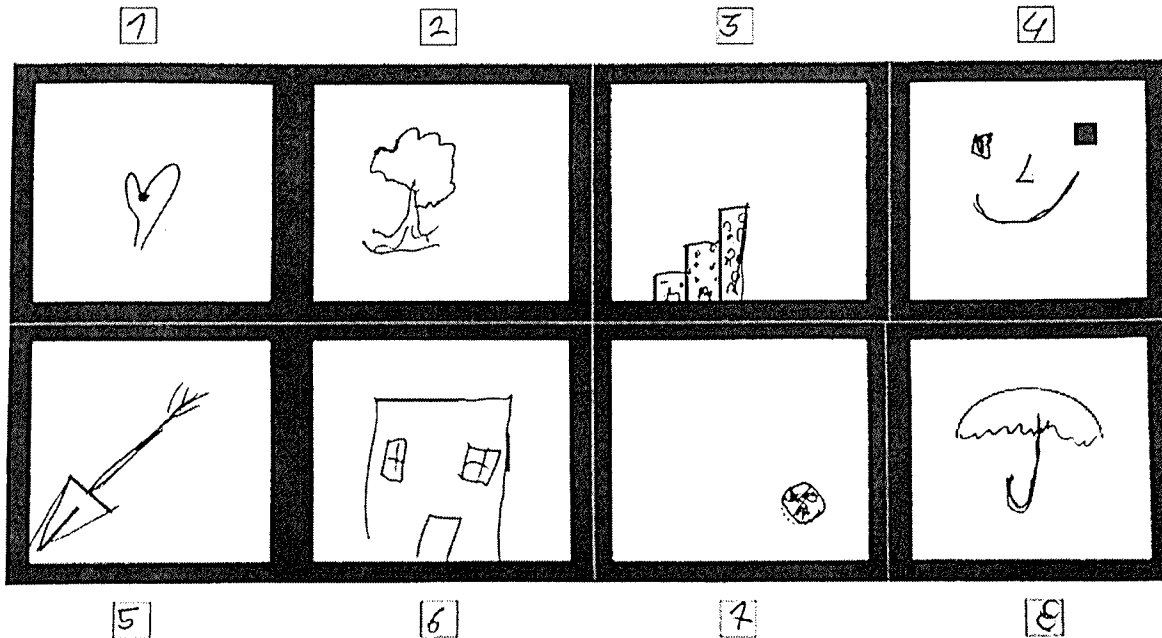

TITULOS DIBUJOS

1. corazon
2. Arbol
3. edificios
4. feliz
5. mano
6. casa
7. balon
8. sombrella

DIBUJO QUE MAS LE GUSTO corazon

DIBUJO QUE MENOS LE GUSTO el Balon

DIBUJO QUE LE PARECIO MAS FACIL corazon

DIBUJO QUE LE PARECION MAS DIFICIL flecha

PROCESO DE GESTION HUMANA	
CONSENTIMIENTO INFORMADO	
CODIGO: FGH-05	VERSION: ORIGINAL, 04/08/2020

CONSENTIMIENTO INFORMADO

La actividad de la conducción de un VEHICULO AUTOMOTOR es catalogado de ALTO RIESGO, por tal razón el conductor debe ser consciente de esta realidad, POR LO QUE PROCEDEREMOS A REALIZAR PRUEBAS DE ALCOHOLEMIA Y SUSTANCIAS PSICOACTIVAS en beneficio de la seguridad vial de todos los actores viales.

"Artículo 2.2.1.6.12.8. Control del uso de sustancias psicoactivas y alcohólicas. Las empresas de Servicio Público en Transporte Terrestre Automotor Especial deberán practicar controles de uso de sustancias psicoactivas y de pruebas de alcoholemia a una muestra representativa de los conductores de la empresa, al menos una vez al mes.

La empresa realizará los controles directamente o a través de empresas que presten el servicio, haciendo uso de dispositivos y procedimientos homologados para ello, sin que pueda trasladar el costo de los mismos a los conductores o propietarios de los vehículos.

Mensualmente las empresas o los particulares deberán reportar los resultados y las estadísticas de las pruebas realizadas a la Superintendencia de Puertos y Transporte.

Departamento de Seguridad Vial **TRASLADOS Y LOGÍSTICA S.A.S - "CERCANOS"**

Fecha 22/10/2024

NOMBRE Wilber L. O.

cc. 1192 712 663

COMO CONDUCTOR AUTORIZO LA REALIZACION DE ESTA PRUEBA SI

1. ¿Ha ingerido licor en los últimos 15 minutos? Si ☐ No ☒
2. ¿Ha fumado en los últimos 15 minutos? Si ☐ No ☒
3. ¿Ha utilizado aerosoles bucales en los últimos 15 minutos? Si ☐ No ☒
4. Tiene algún objeto dentro de la boca (dulces, chicles, palillos, etc.) Si ☐ No ☒
5. ¿Ha Vomitado en los últimos 15 minutos? Si ☐ No ☒
6. ¿Ha eructado en los últimos 15 minutos? Si ☐ No ☒

Se ha informado al conductor de forma precisa y clara: 1. La naturaleza y objeto de la prueba 2. El tipo de prueba disponible. 3 los efectos que se desprenden de su realización 4. Las consecuencias que siguen de la decisión de no permitir su práctica. 4. El trámite administrativo que debe sufrirse posterior a la práctica de la prueba o a la decisión de no someterse a ella.