

SOLICITUD PARA VINCULAR VEHICULO DE TRANSPORTE DE CARGA						OPERACIÓN	
CATEGORIA		TRANSPORTE DE CARGA				Vehículo	
DATOS DEL VEHICULO Y PROPIETARIO							
Nombre Responsable		JANIER RICARDO CONTRERAS GARCIA				Teléfono: 3015200930	
Nombres del Propietario		Katerin Paola Rincón Parra				RUT #	
Documento de identidad		1.015.422.990		Teléfonos		3704865385	
Dirección Residencia		Cra 110 bis #71A-12		E-mail		jrwald1@gmail.com	
Datos del Vehículo	Placa	DM1632		Marca:	HAFEJ		Modelo año: 2013
	Tipo: Pax /Carga			Capac. Kg			Cilindraje: 1051
SOAT		Número		Compañía		Vigencia Día/Mes/Año	
TECNOMECANICA				Seguros Mundial		70/08/25	
INVIMA				CDA AVENIDA SIXTAS		05/07/25	
FUMIGACION							
DATOS DE LOS CONDUCTORES AUTORIZADOS							
Nombres Conductor 1		JANIER RICARDO CONTRERAS		Teléfonos		CARNT. MANIPULACION	
Documento de identidad		80512-999		3015200930			
Licencia de Conducción		80512-999		Vencimiento		71/07/26	
EPS Afiliado(a)		ARL Afiliado(a)		Pensión Afiliado(a)		Tipo de Sangre	
Salud Total		SURA		Colfondos		O+	
Dirección Residencia		Cra 110 bis #71A-12		E-mail		jrwald1@gmail.com	
Referencia amigo(a)		El Kin Canceras		Teléfono		316749-6060	
Referencia Familiar		David Gutierrez		Teléfono		3138759110	
Referencia Familiar		Angela Contreras		Teléfono		3014577500	
Nombres Conductor 2							
Documento de identidad				Teléfonos			
Licencia de Conducción				Vencimiento			
EPS Afiliado(a)		ARL Afiliado(a)		Pensión Afiliado(a)		Tipo de Sangre	
Dirección Residencia				E-mail			
Referencia Familiar				Teléfono			
Referencia amigo(a)				Teléfono			
Referencia amigo(a)				Teléfono			
<p>Manifestación voluntaria de querer vincular el vehículo de transporte especial y/o carga liviana para trabajar mediante convenio de colaboración y aceptación de las políticas de la Compañía:</p> <p>Acepto voluntariamente vincular el vehículo de placas: _____ de mi propiedad a CERCANOS RED TRANSACCIONAL SAS y/o CERCANOS TRAVEL CLUB, para atender el contrato de Transporte de Pasajeros firmado entre CERCANOS RED TRANSACCIONAL SAS y TRASLADOS Y LOGISTICA TRANSPORTE SAS. Acepto pagar los gastos de estudio, trámites de la vinculación y capacitación a que hubiese lugar, sin derecho a reclamar devolución alguna, una vez diligenciada y entregada la solicitud de vinculación. Me comprometo a cumplir con las políticas de la compañía en materia de confidencialidad de toda la información recibida, y la que recibiere de los potenciales usuarios del servicio de transporte de pasajeros y/o carga. Acepto que Cercanos no se hará responsable por comparendos de tránsito, ni por costos de inmovilización en el desarrollo y ejecución de dicho contrato. Acepto las oportunidades de prestar servicios de transporte de pasajeros o carga bajo mi responsabilidad y sujeto a las políticas de calidad, servicio y tarifas de Cercanos Travel Club, comprometiéndome a cumplir las órdenes de servicio que me asignen y yo acepte, con excelentes prácticas de servicio al cliente, honestidad, respeto y fidelidad con CERCANOS. Acepto pagar a CERCANOS los fees por concepto de servicios que me autoricen a recaudar a los clientes y Socios del CLUB CERCANOS. Me comprometo junto con los conductores asignados al vehículo afiliado a hacer buen uso de los canales de comunicación interna, mantener en buen estado los distintivos, papelería, tecnologías y demás objetos promocionales, que llegase a recibir de la Compañía so pena de recibir y pagar las sanciones definidas por CERCANOS. Me comprometo a mantener en buen estado mecánico y de limpieza el vehículo afiliado, además de exigir una excelente presentación del (los) conductor del mismo. Acepto y me comprometo a registrar todo servicio de transporte de pasajeros o carga que con mi vehículo preste a los afiliados a Cercanos Club o potenciales usuarios registrándolos con nombre y documento de identidad, entregarles el carnet y recibo de pago de Cercanos y hacerles firmar el micro contrato de afiliación o representación si fuese necesario. Acepto que CERCANOS incluya mis datos y los del conductor(es) en aplicaciones de georreferenciación, plataformas de registro y control para el envío de mensajes de texto, correos electrónicos y reporte ante centrales de riesgo o entidades de control del Estado. Acepto hacer parte del círculo de la excelencia en calidad y prestación del servicio. Me comprometo a divulgar los buenos valores y servicio de la compañía CERCANOS a todos los clientes y a no atender de forma directa a ninguno de Ellos so pena de la desvinculación del vehículo de forma inmediata de CERCANOS y del conductor asignado.</p>							
Aviso legal: Cercanos Red Transaccional SAS se reserva el derecho de aceptar o rechazar la presente solicitud sin comunicar las razones que la motivaron.							
Firma de aceptación del Propietario y/o conductor administrador del vehículo				Firma de Aceptación de parte de Cercanos Red Transaccional SAS			
							
En Bogotá, D.C. a los 19 de mes de Mayo de 2019				En Bogotá, D.C. a los _____ del mes de _____ de 20 _____			

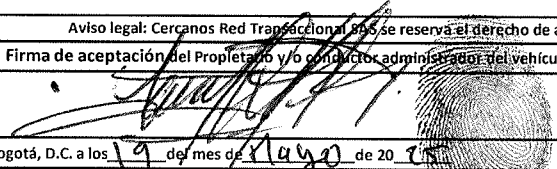
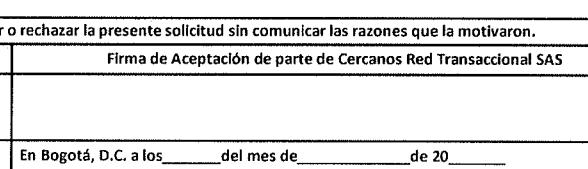

Libertad y Orden

REPÚBLICA DE COLOMBIA

MINISTERIO DE TRANSPORTE



LICENCIA DE TRÁNSITO No.

10019510032

PLACA
TSM632

MARCA
HAFEI

LÍNEA
LUZUN CARGO

MODELO
2013

CILINDRADA CC
1.051

COLOR
BLANCO

SERVICIO
PÚBLICO

CLASE DE VEHÍCULO
CAMIONETA

TIPO CARROCERÍA
PANEL

COMBUSTIBLE
GASOLINA

CAPACIDAD Kg/PSJ
420

NÚMERO DE MOTOR
DA465QA-1A-1B00163-H7

REG N VIN
LKHGN1AH5DAR00029

NÚMERO DE SERIE

REG N NÚMERO DE CHASIS
LKHGN1AH5DAR00029 REG N

PROPIETARIO: APELLIDO(S) Y NOMBRE(S)

PINEDA PARRA KATERIN PAOLA

IDENTIFICACIÓN

C.C. 1015427990

RESTRICCIÓN MOVILIDAD

BLINDAJE

POTENCIA HP

63

DECLARACIÓN DE IMPORTACIÓN

I/E FECHA IMPORT.

PUERTAS

882012000030394

I 29/03/2012

5

LIMITACIÓN A LA PROPIEDAD

FECHA MATRÍCULA

FECHA EXP. LIC. TTO.

FECHA VENCIMIENTO

17/06/2012

26/10/2019

ORGANISMO DE TRÁNSITO

SDM - BOGOTA D.C.

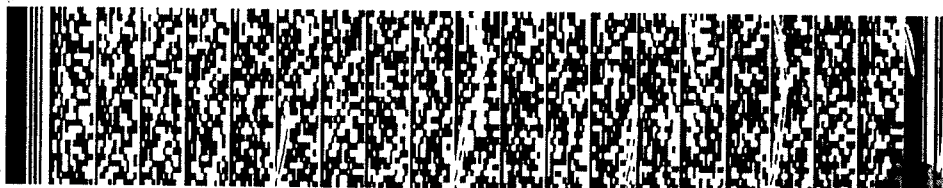

LT06002525894

SOAT

POLIZA DE SEGURO DE DAÑOS CORPORALES CAUSADOS A LAS PERSONAS EN ACCIDENTES DE TRÁNSITO

FECHA DE EXPEDICIÓN	VIGENCIA	HASTA
ANO MES DIA	DESDE LAS 00 HORAS DEL	ANO MES DIA
2024 8 17	2024 8 21	2025 8 20



seguros mundial®
tu compañía siempre

No. DE PÓLIZA.	PLACA No.	CLASE DE VEHICULO	SERVICIO	CILINDRAJE/VATIOS	MODELO
88580661 - 600010326	TSM632	CAMPEROS Y CAMIONETAS	PUBLICO	1051	2013
PASAJEROS	MARCA	HAFEI		CARROCERIA	
2	LÍNEA VEHICULO	LUZUNCARGOHFJ6392BE		PANEL	
No. MOTOR		No. CHASIS o No. SERIE		No. VIN	CAPACIDAD TON.
DA465QA1A1B00163H7		LKHGN1AH5DAR00029		LKHGN1AH5DAR00029	0,42
APELLIDOS Y NOMBRES DEL TOMADOR			TELÉFONO DEL TOMADOR	TIPO DE DOCUMENTO DEL TOMADOR	No.DE DOCUMENTO DEL TOMADOR
KATERIN PINEDA PARRA			3204860385	CC	1015427990
CIUDAD RESIDENCIA TOMADOR			BOGOTA D.C.		
CÓDIGO DE ASEGURADORA		CÓD. SUCURSAL EXPEDIDORA	CLAVE PRODUCTOR	No. FORMULARIO	CIUDAD EXPEDICIÓN
1317		468	13158	88580661	11001

TARIFA	PRIMA SOAT	CONTRIBUCIÓN FOSYGA	TASA RUNT	AMPAROS POR VÍCTIMA	HASTA	UNIDAD VALOR TRIBUTARIO (UVT)
21	\$ 682.400	\$ 354.800	\$ 2.100	A. GASTOS MÉDICOS QUIRÚRGICOS, FARMACÉUTICOS Y HOSPITALARIOS	263,13 ¹ 701,68 ²	
TOTAL A PAGAR				B. GASTOS DE TRANSPORTE Y MOVILIZACIÓN DE VÍCTIMAS	8,77	
\$ 1.039.300				C. INCAPACIDAD PERMANENTE	HASTA 180	SALARIOS MÍNIMOS LEGALES DIARIOS VIGENTES
FIRMA AUTORIZADA				D. MUERTE Y GASTOS FUNERARIOS	750	

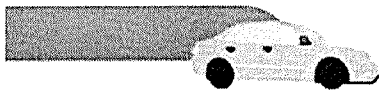

¿SABÍAS QUE CON NUESTRO SEGURO TER-CERO PUEDES COMPLEMENTAR LA PROTECCIÓN QUE TE DA EL SOAT?

Seguro
Ter-cero

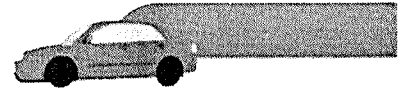

Te respalda en caso de que presentes un accidente de tránsito y ocasiones daños materiales a otros.
Consulta más información con el aliado con quien adquiriste este SOAT o ingresa en: www.segurotercero.com

Señor usuario tenga en cuenta las siguientes recomendaciones:

- Recuerde portar siempre su SOAT, las autoridades de tránsito se lo pueden solicitar en cualquier momento.
- Recuerde validar que su póliza está registrada en el RUNT.
- Esté atento al momento en que deba renovar su póliza. No tener SOAT vigente acarrea multas económicas, la detención del vehículo y en caso de accidente de tránsito el recobro por todos los costos de la atención de las víctimas del accidente.
- Adquiera su SOAT en lugares autorizados.

En caso de accidente de tránsito:

- Si alguien resulta herido, debe ser atendido por el prestador de servicios de salud más cercano al lugar del accidente siempre que tenga la capacidad para brindar la atención requerida por las víctimas.
- Ningún prestador de servicios de salud del país puede negarse a atender víctimas de accidentes de tránsito (artículo 195 Decreto Ley 663 de 1993). En caso contrario, denuncie ante la Superintendencia Nacional de Salud.
- Para los gastos médicos, el cobro ante la aseguradora o el Fosyga lo debe realizar la institución prestadora de servicios de salud.

Modificación unilateral de la vigencia por duplicidad de amparos

- Con el fin de evitar duplicidad de amparos, si en la expedición del seguro obligatorio la aseguradora evidencia que actualmente existe una póliza vigente cargada en el RUNT, la vigencia de la póliza que se está expidiendo se modificará de tal forma que inicie vigencia a partir del vencimiento de la póliza que ya se encuentra registrada en el RUNT.

Habeas data

Seguros Mundial es el responsable del tratamiento de sus Datos Personales, los cuales son recolectados para la prestación de los servicios inherentes a la suscripción del contrato de seguro y para las finalidades dispuestas en la Política de Tratamiento de Datos Personales; la cual puede ser consultada en www.segurosmondial.com.co/legal. Dentro de la Política encontrará los derechos que le asisten como titular de sus datos y las maneras que tiene para ejercerlos. Recuerde que no está en obligación de otorgar sus datos personales sensibles, o los relacionados a niños, niñas y adolescentes.

Topes de cobertura gastos médicos

¹ Para las siguientes tarifas: 100, 110, 120, 140, 150, 711, 712, 721, 722, 731, 732, 810, 910, 920. Decreto 2644 de 2022.

² Para las demás tarifas no citadas en

Digitally signed by COMPANIA
MUNDIAL DE SEGUROS SA
Date: 2024.08.17 12:09:42 -05:00



Libertad y Orden

REPÚBLICA DE COLOMBIA
MINISTERIO DE TRANSPORTE
MINISTERIO DE AMBIENTE Y
DESARROLLO SOSTENIBLE

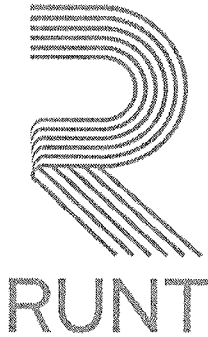

CERTIFICADO DE REVISIÓN TÉCNICO MECÁNICA Y DE EMISIONES CONTAMINANTES
No. 174287384

DATOS CENTRO DIAGNÓSTICO

Entidad que expide el certificado: CDA AVENIDA SEXTA SAS

NIT:	900135773	No. de Certificado de Acreditación:	09-OIN-011-001
Fecha de expedición:	2024/07/05	Fecha de vencimiento:	2025/07/05

DATOS VEHÍCULO

PLACA:	TSM632	CLASE:	CAMIONETA
MARCA:	HAFEI	MODELO:	2013
SERVICIO:	Público	COMBUSTIBLE:	GASOLINA
CILINDRAJE:	1051	NRO. MOTOR:	DA465QA-1A-1B00163-H7
NRO. CHASIS:	LKHGN1AH5DAR00029	VIN:	LKHGN1AH5DAR00029
LÍNEA:	LUZUN CARGO HFJ6392BE		
COLOR:	BLANCO		
NOMBRE PROPIETARIO:	KATERIN P. PINEDA P.		

FIRMA DEL RESPONSABLE
EDITH RANGEL ARIZA

TSM632

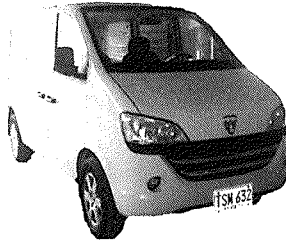

PLACA DEL VEHICULO:	TSM632		
NRO. DE LICENCIA DE TRANSITO:	10003747918	ESTADO DEL VEHICULO:	ACTIVO
TIPO DE SERVICIO:	Público	CLASE DE VEHICULO:	CAMIONETA
MARCA:	HAFEI	LÍNEA:	LUZUN CARGO HFJ6392BE
MODELO:	2013	COLOR:	BLANCO
NÚMERO DE SERIE:		NÚMERO DE MOTOR:	DA465QA-1A-1B00163-H7
NÚMERO DE CHASIS:	LKHGN1AH5DAR00029	NÚMERO DE VIN:	LKHGN1AH5DAR00029
CILINDRAJE:	1051	TIPO DE CARROCERÍA:	PANEL
TIPO COMBUSTIBLE:	GASOLINA	FECHA DE MATRICULA INICIAL (DD/MM/AAAA):	17/06/2012
AUTORIDAD DE TRANSITO:	SDM - BOGOTA D.C.	GRAVÁMENES A LA PROPIEDAD:	SI
CLÁSICO O ANTIGUO:	NO	REPOTENCIADO:	NO
REGRABACIÓN MOTOR (SI/NO):	NO	NRO. REGRABACIÓN MOTOR:	
REGRABACIÓN CHASIS (SI/NO):	NO	NRO. REGRABACIÓN CHASIS:	
REGRABACIÓN SERIE (SI/NO):	NO	NRO. REGRABACIÓN SERIE:	
REGRABACIÓN VIN (SI/NO):	NO	NRO. REGRABACIÓN VIN:	
VEHICULO ENSEÑANZA (SI/NO):	NO	PUERTAS:	5
CAPACIDAD DE CARGA:	420	PESO BRUTO VEHICULAR:	1470
CAPACIDAD DE PASAJEROS:		CAPACIDAD PASAJEROS SENTADOS:	2
NÚMERO DE EJES:	2		

REPÚBLICA DE COLOMBIA
IDENTIFICACIÓN PERSONAL
CÉDULA DE CIUDADANÍA

NÚMERO 1.015.427.990

PINEDA PARRA

APELLIDOS

KATERIN PAOLA

NOMBRES

Katerin Parra

FIRMA



ÍNDICE DERECHO

FECHA DE NACIMIENTO 11-NOV-1991

BOGOTA D.C.
(CUNDINAMARCA)
LUGAR DE NACIMIENTO

1.62
ESTATURA

O+
G.S. RH

F
SEXO

17-DIC-2009 BOGOTA D.C.
FECHA Y LUGAR DE EXPEDICIÓN

Alexander Vega Rocha

REGISTRADOR NACIONAL
ALEXANDER VEGA ROCHA



P-1500150-01143230-F-1015427990-20200630

0071019744A 1

9912477623

Prohibido y Conductor

Bogotá

1791243-0



DOCUMENTO EQUIVALENTE ELECTRÓNICO No. 351453-179-3

LUZ M GARCIA
KR 110 BIS NO 71 A 12
BOGOTÁ, D.C. - BOLIVIA

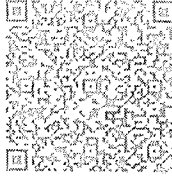

04 506 1390 / 018-24067236

Activa

VALOR kWh
APLICADO
\$858,43

CONSUMO DIARIO:
5,63 kWh

VALOR DIARIO:
\$3.162

PERÍODO FACTURADO: AGR 2025 A 30 AGR 2025
DÍAS FACTURADOS: 30
CONSUMO MES: 169 kWh

El presente documento es un extracto de la factura de servicios públicos de la compañía de servicios públicos de Bogotá, D.C. - BOLIVIA.

El presente documento es un extracto de la factura de servicios públicos de la compañía de servicios públicos de Bogotá, D.C. - BOLIVIA.



El presente documento es un extracto de la factura de servicios públicos de la compañía de servicios públicos de Bogotá, D.C. - BOLIVIA.

INFORMACIÓN DE LA CUENTA

CLASE DE SERVICIO: Residencial
ESTRATO: 2
CARGA kWh: 2,00
FACTOR: 1
RUTA REPARTO: 30095045061390
RUTA LECTURA: 35045110461
MANZANA DE LECTURA: MS20610192
MEDIDOR NO: 018-24067236
SUBCLASE: Básica

DURACIÓN INTERFERENCIAS (Horas)

11:00 - 11:00

FRECUENCIA INTERFERENCIAS (Ciclos)

11:00 - 11:00

Única espejos frente a ventanas o fuentes de luz, esto iluminará los espacios de tu hogar

Medios virtuales de Pago

Billetera Virtual

MOVII, Nequi, PSE



El presente documento es un extracto de la factura de servicios públicos de la compañía de servicios públicos de Bogotá, D.C. - BOLIVIA.

El presente documento es un extracto de la factura de servicios públicos de la compañía de servicios públicos de Bogotá, D.C. - BOLIVIA.

El presente documento es un extracto de la factura de servicios públicos de la compañía de servicios públicos de Bogotá, D.C. - BOLIVIA.

El presente documento es un extracto de la factura de servicios públicos de la compañía de servicios públicos de Bogotá, D.C. - BOLIVIA.

El presente documento es un extracto de la factura de servicios públicos de la compañía de servicios públicos de Bogotá, D.C. - BOLIVIA.

El presente documento es un extracto de la factura de servicios públicos de la compañía de servicios públicos de Bogotá, D.C. - BOLIVIA.

El presente documento es un extracto de la factura de servicios públicos de la compañía de servicios públicos de Bogotá, D.C. - BOLIVIA.

El presente documento es un extracto de la factura de servicios públicos de la compañía de servicios públicos de Bogotá, D.C. - BOLIVIA.

El presente documento es un extracto de la factura de servicios públicos de la compañía de servicios públicos de Bogotá, D.C. - BOLIVIA.

El presente documento es un extracto de la factura de servicios públicos de la compañía de servicios públicos de Bogotá, D.C. - BOLIVIA.

El presente documento es un extracto de la factura de servicios públicos de la compañía de servicios públicos de Bogotá, D.C. - BOLIVIA.

El presente documento es un extracto de la factura de servicios públicos de la compañía de servicios públicos de Bogotá, D.C. - BOLIVIA.

FECHA GENERACION: 06/05/2025 01:52:01
FECHA EXPIRACION: 06/05/2025 14:06:21



JAVIER RICARDO CONTRERAS GARCIA

Información de contacto



Jrwold1@gmail.com



3015200830 - 3204860385



C.C. 80.512.994



Carrera 110 bis 71A - 12

Perfil profesional

Amplia experiencia en conducción de vehículos particulares, experiencia en servicio público transporte de pasajeros administrativos y trasporte de carga, también amplia experiencia en la entrega de instrumental médico para cirugía de trauma en diferentes hospitales de la ciudad y alrededores, conocimiento de algunos instrumentales para traumatología.

Experiencia en sistemas dominio en telecomunicaciones, en redes, soporte a usuario final y a empresas amplia experiencia en el sector público (Hospitales del distrito Meissen, Tunjuelito y hospital Tunal.

Adaptabilidad al cambio aprendizaje con buenos resultados, capacidad de trabajo en equipo y toma de decisiones acordes con la anatomía del cargo.

Educación

- 1985** Colegio Distrital Jorge Eliécer Gaitán, Primaria.
- 1991** Colegio Julio Verne, Bachiller Bogotá.
- 2008** Diplomado en Tecnología de redes, Universidad corporativa banco popular, noviembre 2008.
- 2002** Curso de Implementación y soporte Microsoft Windows 2000, Septiembre 16 de 2002.
- 2003** Certificación para servidores XSeries de IBM COMPANY, Agosto 11 de 2003.
- 2004** Certificación en Arquitectura de PC (TXW02-R20), Abril 29 de 2004.
- 2005** Certificación de Microsoft Windows Server 2003, Junio 20 de 2005.
- 2018** Curso Especial en Excel Básico 05-06-2018.
- 2018** Curso Especial en Word Básico 05-06-2018.
- 2018** Curso Especial en Manejo Básico de Herramientas Informáticas 04-10-2018.

Experiencia Laboral

MANOS Y APOYO

Emisario de transporte, entrega de instrumental médico en los diferentes hospitales de la ciudad. Enero 11 de 2024 a Abril 2025.

INDUSTRIAS MEDICAS SAMPEDRO

Emisario de transporte, entrega de instrumental médico en los diferentes hospitales de la ciudad. Octubre 19 de 2019 a Enero 2024.

DEMETRA GROUP SAS.

Conductor de vehículos particulares y camionetas publicas. Marzo 16 de 2017 a febrero 5 de 2019.

HOSPITAL TUNJUELITO

Tecnólogo en sistemas, Manejo del directorio activo, administración de GS. Políticas de seguridad, administración de centro de computo soporte sobre aplicativos del hospital, Sistemas Operativos, Manejo Consola Antivirus eset , Soporte sobre la infraestructura del hospital.

HOSPITAL MEISSEN

Administrador de red, Manejo del directorio activo, administración de GS. Políticas de seguridad, soporte sobre aplicativos del hospital, Sistemas Operativos, Manejo Consola Antivirus eset, Soporte sobre toda la infraestructura de redtecnológica del hospital, implementación de red a categoría 6.

HOSPITAL FONTIBON

Técnico en sistemas, Soporte a Usuarios sobre aplicativos del hospital, Sistemas Operativos, Soporte sobre toda la infraestructura Tecnológica.

TECHNOLOGY & SERVICE LTDA

Tecnólogo en Sistemas, soporte en todo el área de sistemas a nivel empresarial, Reparación de Computadores portátiles y destock, Ensamble, Reconfiguración e Instalación de Redes, Mantenimiento y configuración de servidores.

T&S

Analista técnico en misión Banco Popular, Noviembre 27 de 2007 a Diciembre 15 de 2008
Soporte sobre toda la infraestructura Tecnológica del Banco.

ALFAGRES S.A

Analista de Operaciones, Octubre 15 de 2004 a Junio 29 de 2007. Soporte a Usuarios sobre aplicativos de Alfagres, como Informix, Tun Emul, Sistemas Operativos, Sap.Soporte sobre toda la infraestructura Tecnológica de la compañía, manejo de las copias de seguridad o Backup de los diferentes servidores.

COMLASA DE COLOMBIA S.A

Técnico de Territorio, Octubre 25 del 2001.

Referencias Laborales

OSCAR BEJARANO Jefe inmediato **INDUSTRIAS MEDICAS SAMPEDRO** TELÉFONO: 314 6359853

EDWIN AUGUSTO FIGUEROA TELEFONO: **DEMETRA GROUP SAS** 3118147560

SUBRED SUR HOSPITAL TUNJUELITO: Recursos Humanos Teléfono 7427001

SUBRED SUR HOSPITAL MEISEN: Recursos Humanos Teléfono 7693131 ext. 1002

DIANA USSA: Ingeniera de sistemas **Hospital Fontibón.** Teléfono 320 8499195

EVER CORTES: Gerente **Technology & service Ltda.** Telefono: 3108149852

GUSTAVO SANMARTIN: Laboratorio de sistemas **Banco Popular** Teléfono: 3395500 Ext.: 4749

IVAN ROMERO: Director de Sistemas **Alfagres S.A.** Teléfono: 3311515 Ext.:181

LEOPOLDO CHIVIRI: **Protela** Jefe de Plata Acabados, Teléfono: 4366666 -4124402.

Referencias Personales

DAVID LEONARDO GUTIERREZ

Conductor

☎ 3138759110

ELKIN CACERES

Vendedor

☎ 3167496060

JOSE MIGUEL PINEDA PARRA

Productor musical

☎ 3213760514

ANGELICA MARIA CONTRERAS

Abogada

☎ 3014572500

KATERIN PAOLA PINEDA

Administradora de empresas

☎ 3204860385

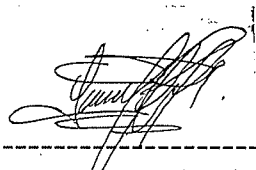

JAVIER RICARDO CONTRERAS GARCIA
C.C 80.512.994 DE BOGOTA



Libertad y Orden

REPÚBLICA DE COLOMBIA

MINISTERIO DE TRANSPORTE

LICENCIA DE CONDUCCIÓN

No. 80512994

NOMBRE

JAVIER RICARDO CONTRERAS GARCIA

FECHA DE NACIMIENTO

02-10-1973

SANGRE RH

O+

FECHA DE EXPEDICIÓN

22-07-2023

RESTRICCIONES DEL CONDUCTOR

ORGANISMO DE TRÁNSITO EXPEDIDOR

SDM - BOGOTÁ D.C.



CATEGORIAS AUTORIZADAS

CATEGORIA	CLASE DE VEHICULO	VIGENCIA	SERVICIO
A2	MOTOCICLETA Y MOTOTRICICLO DE CUALQUIER CILINDRAJE.	30-04-2026	PARTICULAR
B1	AUTOMÓVIL, MOTOCARRO, CUATRIMOTO, CAMPERO, CAMIONETA Y MICROBÚS.	22-07-2033	PARTICULAR
C1	AUTOMÓVIL, MOTOCARRO, CAMPERO, CAMIONETA Y MICROBÚS.	22-07-2026	PUBLICO

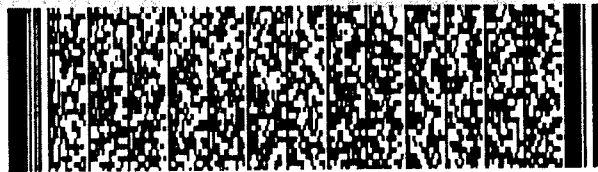

ESTA LICENCIA ES VALIDA EN TODO EL TERRITORIO NACIONAL

LC03006209789

Servicios Integrales 80947.2.0-12 01/23

FECHA INGRESO:

07/02/2025

FECHA RETIRO:

ACTIVO A LA FECHA

BANCO:

BANCOLOMBIA

EPS:

SALUD TOTAL

AFP:

COLFONDOS PENSIONES Y CESANTIAS

CCF:

COLSUBSIDIO

ARL:

ARL SURA

Nº CUENTA:

91200832511

DESCARGA DE DOCUMENTOS

CERTIFICADO LABORAL

INGR. Y RETENCIONES



DIAN		Formulario del Registro Único Tributario		001	
2. Concepto 13 Actualización de oficio		4. Número de formulario 141053389552			
		 (415)7707212489984(8020) 000014105338955 2			
5. Número de Identificación Tributaria (NIT) 8 0 5 1 2 9 9 4		6. DV 4		12. Dirección seccional Impuestos de Bogotá 3 2	
IDENTIFICACIÓN					
24. Tipo de contribuyente Persona natural o sucesión ilíquida 2		25. Tipo de documento Cédula de Ciudadanía 1 3		26. Número de Identificación 8 0 5 1 2 9 9 4	
Lugar de expedición COLOMBIA 28. País 1 6 9		29. Departamento Bogotá D.C. 1 1		30. Ciudad/Municipio Bogotá, D.C. 0 0 1	
31. Primer apellido CONTRERAS		32. Segundo apellido GARCIA		33. Primer nombre JAVIER	
34. Otros nombres RICARDO					
35. Razón social					
36. Nombre comercial BARRA CAFE 48				37. Sigla	
UBICACIÓN					
38. País COLOMBIA 1 6 9		39. Departamento Bogotá D.C. 1 1		40. Ciudad/Municipio Bogotá, D.C. 0 0 1	
41. Dirección principal CL 49 15 57					
42. Correo electrónico jrwold1@gmail.com					
43. Código postal		44. Teléfono 4 4 1 0 0 4 5		45. Teléfono 2 3 1 7 2 2 3 2 4 8 4	
CLASIFICACIÓN					
Actividad principal		Actividad económica		Ocupación	
46. Código 5 6 3 0		47. Fecha inicio actividad 2 0 0 9 0 2 1 2		48. Código 9 5 1 1	
49. Fecha inicio actividad 1 9 9 6 0 2 0 1		50. Código 1 2		51. Código	
52. Número establecimientos 1					
Responsabilidades, Calidades y Atributos					
53. Código 5 4 9 5 0					
05- Impto. renta y compl. régimen ordinario					
49 - No responsable de IVA					
50 - No responsable de Consumo restauran					
Usuarios aduaneros					
54. Código 1 2 3 4 5 6 7 8 9 10					
11 12 13 14 15 16 17 18 19 20					
Exportadores					
55. Forma 56. Tipo Servicio 1 2 3					
57. Modo					
58. CPC					
IMPORTANTE: Sin perjuicio de las actualizaciones a que haya lugar, la inscripción en el Registro Único Tributario -RUT-, tendrá vigencia indefinida y en consecuencia no se exigirá su renovación					
Para uso exclusivo de la DIAN					
59. Anexos SI NO X					
60. No. de Folios: 0					
La información suministrada a través del formulario oficial de inscripción, actualización, suspensión y cancelación del Registro Único Tributario (RUT), deberá ser exacta y veraz; en caso de constatar inexactitud en alguno de los datos suministrados se adelantarán los procedimientos administrativos sancionatorios o de suspensión, según el caso, Parágrafo del artículo 1.6.1.2.6 del Decreto 1625 del 2016. De igual manera al formalizar el trámite el usuario fue informado y acepta la política de tratamiento de datos ley 1581 de 2012.					
Firma del solicitante:					
Sin perjuicio de las verificaciones que la DIAN realice.					
Firma autorizada:					
984. Nombre ACTUACIÓN DE OFICIO AUTOMÁTICA					
985. Cargo					



TRASLADOS Y LOGISTICA TRANSPORTE SAS.
NIT N° 901.289.681 – 5

CONTRATO DE TRANSPORTE DE CARGA, MERCANCÍA Y RECAUDO DE DINERO DE FORMA FÍSICA, DATAFONO Y/O MEDIANTE TRANSFERENCIA BANCARIA.

Entre la empresa **TRASLADOS Y LOGISTICA S.A.S**, en convenio con la unidad de negocio **CERCANOS CARGO** identificada con el NIT 901.289.681 - 5 representada legalmente por **RICARDO MARTÍNEZ**, C.C. 19.471.661 de Bogotá con domicilio principal en la ciudad de Bogotá D.C quien para efectos de este contrato se denominará **EL CONTRATANTE**, y contratista No.1 *Jaime Ricardo Padua* (CC No. *80512994*) propietario del vehículo de placa No. *TSM 632* Contratista No. 2 *KATERIN PINEDA* (CC No. *1015427990*), personas naturales, que actúan de manera independiente y autónoma y con domicilio principal en la ciudad de *BOGOTÁ* que de ahora en adelante se denominarán **EL (LOS) CONTRATISTA (S)**, suscriben el presente **CONTRATO DE TRANSPORTE DE CARGA LIVIANA y RECAUDO DE DINERO EN EFECTIVO**, el cual estará regulado por las normas contenidas en el Código de Comercio, las leyes y decretos que regulan el servicio de logística, transporte de mercancía y recaudo de dinero en efectivo.

En consecuencia, para la adecuada ejecución del presente contrato **LAS PARTES** se comprometen al cumplimiento de las siguientes: **CLÁUSULAS**.

PRIMERA: DEFINICIONES. Para los efectos del presente acuerdo, las expresiones enunciadas a continuación tendrán el significado aquí previsto.

- 1) **OPERADOR LOGÍSTICO:** Es quien se encarga de operar el servicio de transporte terrestre mixto, tanto de carga liviana como de pasajeros, y recaudo de dinero, en este caso **CERCANOS CARGO**.
- 2) **CLIENTE ORDENANTE:** Es la empresa que contrata los servicios de **CERCANOS CARGO**, en este caso, _____.
- 3) **PLATAFORMA TECNOLÓGICA:** Es la herramienta tecnológica de propiedad del cliente ordenante para asignar y controlar el transporte y entrega de _____ **EL CONTRATANTE** podrá contar o solicitar una plataforma para rastrear el vehículo.
- 4) **BIENES QUE SE TRANSPORTARAN, ENTREGARÁN Y SE COBRAN:** Son los productos, objetos y artículos que **EL CLIENTE ORDENANTE** despachará a domicilio a través **DEL CONTRATANTE** y esté a su vez a través del personal que disponga para tal fin; desde un punto de origen hacia uno o varios destinos urbanos o municipales.
- 6) **COMERCIOS O TIENDAS Y DESTINATARIOS:** Son los clientes finales **DEL CLIENTE ORDENANTE** que solicitaron un pedido y que su negocio está localizado dentro del casco urbano de las ciudades o municipios de Colombia en donde se desarrolle el presente contrato de logística, transporte y recaudo.
- 7) **COORDINADORES DEL CLIENTE ORDENANTE:** Personal que depende exclusivamente de ELLOS y quien asigna las rutas y entrega la mercancía a los colaboradores contratados por **EL CONTRATANTE**.
- 8) **COORDINADORES DEL CONTRATANTE:** Personal que depende exclusivamente del **CONTRATANTE** y quien coordina horarios, asigna vehículos y conductores para las entregas del **CLIENTE ORDENANTE**.



TRASLADOS Y LOGISTICA TRANSPORTE SAS.
NIT N° 901.289.681 – 5

9) RECAUDO DE DINERO EN EFECTIVO: El que deberá realizar **EL (LOS) CONTRATISTA (S)** o sus colaboradores, a los clientes, tiendas o comercios y que deberá ser depositado o entregado diariamente en las cuentas **DEL CONTRATANTE** o al personal autorizado para tal fin.

10) MANUAL DE PROCEDIMIENTO. Es el documento anexo # 1, desarrollado por **EL CONTRATANTE** y **EL CLIENTE ORDENANTE** para el buen desarrollo del objeto del contrato.

11) TARIFAS: Anexo No. 2 que hace parte integral del presente contrato para que **EL (LOS) CONTRATISTA (S)** presenten sus **CUENTAS DE COBRO**.

12) AUTORIZACIÓN DE CONSULTA EN CENTRALES DE RIESGO: Anexo No. 3 que debe ser firmado, tanto por **EL (LOS) CONTRATISTA (S)**, como del personal que contrate para llevar a cabo el objeto del contrato.

SEGUNDA: OBJETO. Es la entrega de mercancía tipo abarrotes o verduras, paquetería, materiales de construcción, entre otros, que el cliente ordenante disponga, en vehículos de transporte de carga o mixto (carga y pasajeros), particular o público, certificado para carga de alimentos en el caso que se necesite; el recaudo de dinero en datafono y/o efectivo, el correspondiente depósito en bancos, corresponsales bancarios o entrega de este **AL CONTRATANTE**, así mismo, la devolución de mercancía en perfecto estado en caso de ser devuelta por los clientes de _____.

TERCERA: MODALIDAD DE SERVICIO. LOGÍSTICA, TRANSPORTE DE CARGA Y RECAUDO: Servicio que se prestará dentro de las ciudades o municipios de Colombia, que **EL CLIENTE ORDENANTE** requiera y que sea viable y sostenible de prestar, por vehículos que sean diseñados para tal fin, conducidos por personal capacitado y con licencia de conducción expedida por el Ministerio de Transporte en dado caso se requiera para tal fin. También el servicio de recaudo de dinero en efectivo y/o datafono y depósito del mismo al Contratante a través de bancos, corresponsales bancarios o los canales autorizados por El Contratante. **PARÁGRAFO 1: EL (LOS) CONTRATISTA (S)** o sus colaboradores llegarán en su medio de transporte adecuado a los puntos de origen programados por **EL CLIENTE ORDENANTE** y se definirá para cada uno, la entrega de las mercancías, el sector de entrega de los pedidos y el correspondiente recaudo. **PARÁGRAFO 2: EL (LOS) CONTRATISTA (S)**, deberá garantizar de forma directa o por medios de sus colaboradores un mínimo de entregas diarias conforme a la capacidad de carga de su vehículo, en cuanto a peso, volumen y cantidad de artículos y número de órdenes asignadas por el Cliente ordenante, siempre buscando la mejor productividad para **LAS PARTES** involucradas en el presente contrato. **PARÁGRAFO 3:** Si **EL (LOS) CONTRATISTA (S)** si a bien considera, desea disponer de colaboradores como conductor (es) y/o ayudante (s) para llevar a cabo el cumplimiento del objeto del contrato, **deberá velar que esta(s) persona(s) se encuentre cotizando al Sistema de Seguridad Social, con el riesgo que conlleva la actividad prestada e informar AL CONTRATANTE.**

CUARTA: OBLIGACIONES DE LAS PARTES:

1) DE EL (LOS) CONTRATISTA (S) a) Poner a disposición **DEL CONTRATANTE** el vehículo identificado con placa _____ o un reemplazo en perfectas condiciones y con su debida documentación al día como el **Seguro Obligatorio para Accidentes de Tránsito (SOAT)**, tecno-mecánicas, pólizas extracontractuales, certificado de transporte de alimentos (anteriormente carnet de manipulación de alimentos (si aplica para la operación que ha sido asignado), programa contenido e intensidad horario, Fumigación). junto con su correspondiente personal para la entrega de pedidos del **CLIENTE ORDENANTE** en la ciudad de _____ y sus municipios aledaños. b) Entregar a los clientes, comercios o tiendas del **CLIENTE ORDENANTE**, la mercancía que se le entregue, en perfectas condiciones. c) Recaudar, entregar y depositar el dinero correspondiente de la mercancía recibida y entregada, en las cuentas bancarias o a las personas autorizadas por **EL CONTRATANTE**,

al igual que los dineros que sean recibidos por otros medios por parte del **CLIENTE ORDENANTE**, ya sea por datáfono, transferencias bancarias o billeteras virtuales (Nequi, Daviplata, Movii, etc.), con su respectivo soporte que en caso de ser adulterado y/o falsificado puede ser sujeto a las sanciones previstas en la ley penal. **d)** Entregar a los Coordinadores autorizados por **EL CLIENTE ORDENANTE**, la mercancía objeto de devolución por parte de los clientes, tiendas o comercios. **e)** Prestar el servicio de entrega de mercancía y recaudo de forma oportuna, eficiente y respetuosa a los comercios que disponga **EL CLIENTE ORDENANTE**, a sus coordinadores y a los **DEL CONTRATANTE**. **f)** Garantizar que el vehículo con los cuales prestará el servicio esté en óptimas condiciones de funcionamiento e higiene, de manera que proporcione garantía y oportunidad en las entregas. Para tal efecto, el vehículo y colaboradores deben estar certificados, en manipulación y transporte de alimentos, según el Artículo 11 de la Resolución No. 2674/2013 en caso que en la operación se requiera el transporte de alimentos, por el contrario, las estipulaciones exigidas por las autoridades competentes. **g)** Cumplir con los horarios y condiciones de contrato definidos por **EL CLIENTE ORDENANTE**. **h)** En caso de varada del vehículo dispuesto para el cumplimiento del contrato, avisar inmediatamente a los coordinadores tanto **DEL CONTRATANTE** como **DEL CLIENTE ORDENANTE** y encontrar su reemplazo, optando que mantenga sus mismas características y capacidad de cargue para que no se afecte la operación. **i) En caso de pérdida por parte de EL (LOS) CONTRATISTA (S) y/o sus colaboradores deberán pagar la totalidad de la mercancía perdida o averiada que resulte por su mal manejo o descuido.** **j) En caso de pérdida o hurto deberá pagar la totalidad del dinero que haya perdido o le hayan hurtado en el desarrollo de la operación.** **k)** Tener al día la afiliación y pago al sistema de seguridad social, tanto de **EL (LOS) CONTRATISTA (S)**, como de sus colaboradores **(Se deja expresa constancia que EL (LOS) CONTRATISTA(S) será el responsable del pago de salarios, seguridad y prestaciones sociales del personal que emplee para la prestación del servicio y que previo al pago de honorarios que causa este contrato deberá adjuntar el pago de la seguridad social de sus colaboradores, para continuar desarrollando el objeto del contrato.** **l)** Diligenciar eficaz y oportunamente, la app **DEL CLIENTE ORDENANTE** y los formatos entregados por **EL CONTRATANTE** para el correcto control de la operación. **m)** Cumplir y hacer cumplir al personal a cargo con las políticas del Plan Estratégico de Seguridad Vial **DEL CONTRATANTE** y exigidas por el Gobierno Nacional. **n)** El vehículo en dado caso se requiera para el transporte de alimentos requerirá para dar cumplimiento a la prestación del servicio entre 1 a 6 canastillas, las cuales podrá ser validadas previamente con **EL CONTRATANTE** o el **CLIENTE ORDENANTE** al inicio de la operación, en caso que **EL (LOS) CONTRATISTA (S)**, utilice las del **CLIENTE ORDENANTE**, deberá regresar al sitio de origen a devolverlas el mismo día que termine la ruta. **o)** Utilizar decorosamente la indumentaria y distintivos que **EL CLIENTE ORDENANTE** o **EL CONTRATANTE** les entreguen para mantener una óptima prestación del servicio y posterior a la finalización del contrato cesar la utilización de prendas de vestir que contengan logos distintivos a la compañía y sus clientes. En caso de terminación del contrato, se obliga a devolver los elementos recibidos. **q)** Presentar oportunamente las cuentas de cobro bien diligenciadas y con los debidos soportes que se requieren como son las planillas de ruta y entrega diligenciadas, las consignaciones efectuadas en banco o corresponsales bancarios, desprendibles de datafonos o el recibo de caja en caso de haber entregado el dinero en las oficinas de Cercanos.

2) DEL CONTRATANTE **a)** Suministrar a **EL (LOS) CONTRATISTA(S)** información oportuna sobre horarios, lugar de origen para cargue de la mercancía. **b)** Coordinar la capacitación a **EL (LOS) CONTRATISTA (S)** en todo lo relacionado con el manejo de mercancías, recaudo de dinero en efectivo, atención de Clientes y resolución de problemas relacionados con el objeto del contrato. **c)** Facilitar el registro para la descarga de la App _____. **d)** Cancelar oportunamente a **EL (LOS) CONTRATISTA(S)** las cuentas de cobro presentadas para pago. **e)** Informar sobre novedades que puedan afectar el desarrollo de la operación. **f)** Velar porque el personal coordinador lo trate con respeto. **g)** Capacitar sobre las políticas de Seguridad Vial.

QUINTA: HONORARIOS, FACTURACIÓN Y FORMA DE PAGO. El valor del presente contrato será determinable mediante la modalidad de cantidad de entregas y días en servicio efectivo semanal multiplicada por la tarifa correspondiente y los costos adicionales que haya autorizado **EL CONTRATANTE**. La facturación será semana vencida y el pago 15 días después de radicada la cuenta de cobro. Los cortes para presentar la cuenta de cobro se harán cada domingo y se presentará al siguiente día hábil, a los coordinadores **DEL CONTRATANTE**, acompañada de los pagos de seguridad social de quien facture. El componente de aportes para la seguridad social se deberá calcular sobre el 30% del valor cobrado mensualmente, el 70% restante, corresponde a gastos de vehículo. Las tarifas a tener en cuenta para el desarrollo del presente contrato son la estipuladas en anexo No. 2 y que son parte integral del mismo. **PARÁGRAFO UNO:** En todo caso **EL (LOS) CONTRATISTA(S)**, autoriza AL CONTRATANTE a descontar los valores a que haya lugar por el incumplimiento en la devolución de mercancías o dinero. Así mismo, se obliga a firmar un pagaré en blanco con codeudor y su correspondiente carta de instrucción de diligenciamiento, autorizando AL CONTRATANTE a hacerlo efectivo para cobro, únicamente en los siguientes casos: a. Cuando no entregue o deposite el dinero en efectivo recaudado a diario. b. cuando dañe, deteriore o pierda mercancía recibida; o c. cuando no entregue al CLIENTE ORDENANTE las mercancías devueltas por los comercios. **PARÁGRAFO DOS:** En caso de que **EL (LOS) CONTRATISTA(S)** abandone, incumpla su programación diaria por motivos injustificados, **EL (LOS) CONTRATISTA (S)** pagará como indemnización **AL CONTRATANTE** una sanción económica de 4 SMDLV que para el año 2022 es de \$ 66.700. En todo caso, **EL (LOS) CONTRATISTA(S)** tiene la posibilidad bajo su propia autonomía de conseguir el vehículo y personal de relevo con las mismas características y cualidades que requiere el servicio, informando en el menor tiempo posible tal decisión **AL CONTRATANTE**. A su vez, **EL (LOS) CONTRATISTA (S)**, se compromete a cumplir con los procesos establecidos en la operación, si presenta incumplimientos acepta las multas impuestas por **EL CONTRATANTE** o el **CLIENTE ORDENANTE**.

SEXTA: DURACIÓN DEL CONTRATO. El término de duración del presente CONTRATO será de tres (3) meses, contados a partir de la fecha de firma en señal de aceptación. **PARÁGRAFO PRIMERO:** El término del contrato podrá ser prorrogado por períodos iguales y sucesivos si ninguna de **LAS PARTES** manifieste por escrito su intención de terminarlo con por lo menos quince (15) días hábiles de antelación a la fecha de su vencimiento del término inicialmente pactado o de cualquiera de sus prórrogas sucesivas.

SÉPTIMA: CONFIDENCIALIDAD Y RESERVA CONTRACTUAL. **EL (LOS) CONTRATISTA (S)** garantizarán i) que guardará en todo momento el **secreto profesional** que consiste para un mayor entendimiento de este contrato, como la información, técnica, tecnológica, empresarial, las marcas, patentes, inventos, innovaciones intelectuales y en general cualquier tipo de secreto industrial que sea suministrado de forma directa por **EL CONTRATANTE** o el **CLIENTE ORDENANTE** y ii) atendiendo a la lealtad profesional que rige el presente asunto NO llevará a cabo ningún acuerdo o negociación contractual con el mismo fin del objeto del presente contrato con los clientes de EL CONTRATANTE, durante la vigencia y posterior de un año finalizado el contrato, so pena de ser sujeto a la sanción estipulada en la cláusula VIGÉSIMA.

OCTAVA: DISPOSITIVOS DE UBICACIÓN SATELITAL. Con el fin de garantizar la óptima prestación del servicio de la compañía y la información actualizada a los clientes que lo solicitan, **EL (LOS) CONTRATISTA (S)**, garantizarán que dispondrá de un servicio de ubicación satelital del vehículo destinado para cumplir el objeto del contrato, que puede ser consultado durante el tiempo que se encuentren prestando sus servicios **AL CONTRATANTE**.

NOVENA: CAUSALES DE TERMINACIÓN. El contrato terminará por voluntad de cualquiera de **LAS PARTES** al correo electrónico que dispongan **LAS PARTES**, siempre que se notifique a la otra parte con quince (15) días de antelación hábiles a la fecha estimada para su finalización. Dicha terminación no implicará ningún tipo de indemnización. También se podrá dar por terminado de forma unilateral en caso de: 1) Se incumpla total



TRASLADOS Y LOGISTICA TRANSPORTE SAS.
NIT N° 901.289.681 – 5

o parcialmente cualquiera de las obligaciones del contrato. 2) Se encuentre en proceso de disolución y liquidación alguna de **LAS PARTES**.

DÉCIMA: MODIFICACIONES. Toda modificación al contrato deberá constar por escrito a través de OTRO SI debidamente firmado por **LAS PARTES**.

DÉCIMA PRIMERA: SOLUCIÓN DE CONFLICTOS. Cualquier conflicto, controversia o diferencia que surja en relación con alguna o algunas de las cláusulas y que ocurra en desarrollo de este contrato o en su etapa de liquidación, podrá ser resuelta, en primera instancia, en forma directa por **LAS PARTES**, cada una de las cuales designará para el efecto un representante del nivel administrativo o de alto rango, quienes se reunirán para discutir, en arreglo directo, la diferencia o conflicto presentado, dentro de los cinco (5) días hábiles siguientes al recibo de la comunicación de una parte a la otra, sobre su ocurrencia del conflicto. Las decisiones adoptadas en desarrollo de esta etapa, cuando exista ánimo de negociación directa, deberán constar en un acuerdo de transacción suscrito por **LAS PARTES**, conforme a lo regulado en el Código Civil en los artículos 2469 al 2487. **PARÁGRAFO PRIMERO:** De no prosperar el arreglo directo, **LAS PARTES** someterán el conflicto o controversia con las Entidades que el Gobierno Colombiano tenga dispuestas o las Organizaciones privadas destinadas para tal fin. Si no hubiere acuerdo, los árbitros serán nombrados por la Cámara de Comercio de Bogotá mediante sorteo entre los árbitros inscritos en las listas que lleva dicha Cámara. El Tribunal así constituido se sujetará a lo dispuesto en las reglas del Centro de Arbitraje de la Cámara de Comercio de Bogotá. Los costos del Tribunal serán asumidos por la parte vencida.

DÉCIMA SEGUNDA: INTERPRETACIÓN. EL CONTRATO será interpretado por **LAS PARTES** bajo el principio de la buena fe. De igual manera deberá tenerse en cuenta para este fin las normas del Código de Comercio (art. 981) y las disposiciones afines y concordantes que regulen el contrato de transporte que establezcan las Autoridades Nacionales y locales con el fin de dar cumplimiento en debida forma al objeto del contrato.

DÉCIMA TERCERA: CESIÓN. EL (LOS) CONTRATISTA (S): Previa autorización DEL CONTRATANTE podrá ceder el presente contrato con tres (03) días de anticipación de forma total o parcial a terceros para que continúen a cabo el objeto del mismo, con la condición *sine qua non* que tengan las mismas calidades y especificaciones de los elementos requeridos para la ejecución del contrato, como del personal requerido para su implementación.

DÉCIMA CUARTA: DIRECCIÓN DE NOTIFICACIONES. Para todos los efectos legales y contractuales los domicilios de **LAS PARTES** y sus direcciones serán las siguientes:

1) EL (LOS) CONTRATISTA (S): Dirección Contratista No. 1: Cr. 11000 #71A-12
Email: ARWOLD12@gmail.com

Dirección Contratista No. 2: Cr. 110015 #71A-12
Email: PAITOPINEDIA8@gmail.com

2) CONTRATANTE: Dirección comercial: Bogotá, Calle 71 # 13-28
Email: info@cercanos.co

DÉCIMA QUINTA: AUSENCIA DE VINCULACIÓN LABORAL. Se aclara expresamente que, entre EL CONTRATANTE y EL CLIENTE ORDENANTE, no existirá ninguna relación de carácter laboral con EL (LOS) CONTRATISTA (S), ni tampoco con ninguna de las empresas involucradas en el desarrollo del presente contrato, en cuanto la actividad llevada a cabo por EL (LOS) CONTRATISTA (S) i) pueden realizarse a cabo por un tercero que cumpla el objeto del mismo en las mismas condiciones que se obliga, para que no afecten los intereses de **LAS PARTES** intervinientes; ii) No existe subordinación o dependencia de **LAS PARTES**,



TRASLADOS Y LOGISTICA TRANSPORTE SAS.
NIT N° 901.289.681 – 5

porque sus actividades la realizan en forma autónoma e independiente, con sus propios medios y recursos, con autonomía técnica, administrativa, financiera y con el apoyo de su propio personal, *iii*) y no existe el pago de salarios, sino de honorarios que varían conforme a la demanda en la operación.

DÉCIMA SEXTA: IMPUESTOS. Cada parte asumirá todos los impuestos, tasas o contribuciones a que haya lugar como consecuencia de la celebración del presente contrato y de la ejecución de las actividades aquí contratadas, de conformidad con la normatividad sobre la materia.

DÉCIMA SÉPTIMA: HABEAS DATA. Según la Ley 1581 de 2012, **EL (LOS) CONTRATISTA (S)** autorizan al **CONTRATANTE**, a grabar, utilizar y/o reportar sus datos personales, para todo lo relacionado con cumplimiento del contrato. En caso de incumplimientos en la entrega de mercancía, reintegro de dineros recaudados, entrega de devoluciones, canastillas; autoriza a ser reportado a Centrales de Riesgo en Colombia, como: **DATA CREDITO** y **TRANSUNION**, anteriormente **CIFIN**.

DÉCIMA OCTAVA: RESTRICCIONES Y PROHIBICIONES. a) **EL (LOS) CONTRATISTA (S)** le garantiza **AL CONTRATANTE** supervisar que el personal que a bien disponga contratar se encuentre en condiciones óptimas para llevar a cabo el objeto del contrato y que no se encuentren en condiciones físicas o mentales que pongan en riesgo la operación y la integridad a terceros b) **EL (LOS) CONTRATISTA (S)** y/o sus colaboradores, no podrá prestar o facilitar el usuario y clave de la App de _____ a otras personas diferentes **AL CONTRATANTE**, para garantizar la seguridad de la plataforma.

DÉCIMA NOVENA: EXONERACIÓN DE RESPONSABILIDAD. **EL CONTRATISTA** declara expresa y absolutamente que **NO** transportará durante la prestación del servicio insumos, sustancias alucinógenas, mercancía de contrabando y/o otros elementos que sean ilegales o atenten contra las buenas costumbres y en caso que las autoridades al momento de realizar algún registro al vehículo dispuesto para cumplir el objeto del contrato se encuentran dichos objetos y/o elementos, exoneran de cualquier responsabilidad legal a la parte **CONTRATANTE**, como a **LOS CLIENTES ORDENANTES**.

PARAGRAFO: EL (LOS) CONTRATISTAS deberán velar que las mercancías o elementos que son entregados y recogidos sean lícitos y que cumplan todas las normas que son exigidas por las autoridades Locales y Nacionales para su transporte.

VIGÉSIMA: CALIDAD. a) **EL (LOS) CONTRATISTA (S)** se compromete de forma directa y/o por medio de sus colaboradores prestar el objeto del contrato con altos estándares de calidad, seguridad y puntualidad, aspectos fundamentales que constituyen una prioridad en el sector transporte, los cuales deberán tenerse en cuenta en el desarrollo de las actividades específicas propias del contrato b) **EL (LOS) CONTRATISTA(S)** velarán en todo momento que de forma directa o por intermedio de sus colaboradores, se den cumplimiento al Código Nacional de Tránsito y Transporte y las demás reglas concordantes a este ramo, para mantener una operación óptima **DEL CONTRATANTE**, mitigando el mínimo riesgo en la ejecución del acuerdo en pro de los intereses de **LAS PARTES** firmantes del presente contrato. c) Propender por la mejora continua de nuestros procesos y procedimientos, basados en la experiencia de la prestación de nuestros servicios, buscando siempre la satisfacción de nuestros clientes.

VIGÉSIMA PRIMERA: PROTOCOLOS DE SEGURIDAD Y BIOSEGURIDAD. a) **EL (LOS) CONTRATISTA (S)** se compromete a utilizar y/o exigir a sus colaboradores los implementos de seguridad (*botas punta de acero, casco de ser necesario y guantes*) y de bioseguridad (*alcohol, gel desinfectante y tapabocas*), para mitigar el riesgo de contagio a causa del COVID-19. b) Se comprometen a hacer la debida desinfección interna y externa del vehículo al igual dar cumplimiento a las medidas sanitarias que son decretadas por las autoridades de orden Nacional y local dentro del transcurso de la pandemia.



TRASLADOS Y LOGISTICA TRANSPORTE SAS.
NIT N° 901.289.681 – 5

VIGÉSIMA SEGUNDA: CLÁUSULA PENAL. En caso de incumplimiento de cualquiera de los compromisos acordados por **LAS PARTES** mediante el presente contrato se causará como sanción **TRES (3) SMMLV**, los cuales serán exigibles de forma judicial y extrajudicial de acuerdo a la cláusula décima del presente contrato.

VIGÉSIMA TERCERA: LEGISLACIÓN VIGENTE: La legislación vigente aplicable a este contrato será el régimen legal colombiano.

En constancia de lo anterior se firma el presente contrato. En la ciudad de BOGOTÁ a los (19) días del mes de MAYO del año 2025

EL (LOS) CONTRATISTA (S),



CONTRATISTA 1

Nombre: Javier Contreras
CC No. 80512994
Dirección: Cr. 110 BIS # 71A-12
Teléfono: 3015200830



CONTRATISTA 2

Nombre KATERIN PAOLA DINEON
CC No. 1015427990
Dirección: CRA 110 BIS 71A-12.
Teléfono: 3204860385.

El Contratante,

TRASLADOS Y LOGISTICA TRANSPORTES S.A.S.
RICARDO MARTÍNEZ
Representante Legal
C.C. 19.471.661

ACUERDO DE HABEAS DATA – TRANSPORTE DE CARGA

TRASLADOS Y LOGÍSTICA TRANSPORTES S.A.S. – “CERCANOS”, en adelante **LA EMPRESA**, establece las siguientes cláusulas de protección de datos, seguridad y confidencialidad de la información con empleados y/o contratistas que presten servicios de transporte de carga, en adelante **EL TERCERO**:

PRIMERA: CLÁUSULA SEGURIDAD Y CONFIDENCIALIDAD DE LA INFORMACIÓN. La información que trata **LA EMPRESA** se presenta con clientes, proveedores, empleados, socios, contratistas y demás partes que en algún momento son interesadas.

SEGUNDA: CLÁUSULA DE HABEAS DATA. **EL TERCERO** autoriza a **LA EMPRESA**, para consultar, recolectar, almacenar y tratar sus datos y de las personas vinculadas, con la finalidad del conocimiento del tercero, requerido en los estándares de seguridad para la cadena de suministro, relacionado con la prestación del servicio de transporte terrestre de carga, aéreo o fluvial u otros servicios logísticos que ofrece la empresa. **Traslados y Logística Transportes S.A.S. – “Cercanos”**, no divulgará la información y se abstendrá de hacer uso indebido de la misma. La empresa garantiza la reserva de la información y la protección de los datos personales que sean gestionados, protegiéndola contra el uso indebido o el inadecuado tratamiento de datos personales.

No es información confidencial, aquella que **Traslados y Logística Transportes S.A.S. – “Cercanos”**, presente en portales de internet, medios masivos de comunicación, redes sociales u otros medios que sean utilizados para publicar información.

TERCERA: REALIZACIÓN DE CONSULTAS. **EL CONTRATISTA Y/O EMPLEADO**, autoriza a **LA EMPRESA** para realizar la investigación que le permita verificar los antecedentes de **EL TERCERO**, información sujeta de confidencialidad y un tratamiento de integridad y seguridad de acuerdo con lo establecido en el habeas data, Ley 1581 de 2012.

EL TERCERO (Propietario o tenedor, conductor del vehículo) acepta y autoriza para que **LA EMPRESA** consulte bases de datos gremiales, gubernamentales o privadas y en caso de operaciones sospechosas o inusuales sea reportado ante las autoridades.

CUARTA: EL TERCERO manifiesta que ha sido informado por **Traslados y Logística Transportes S.A.S. – “Cercanos”** de que: a) **LA EMPRESA** actuará como responsable del tratamiento de datos personales de los cuales es titular y que, conjunta o separadamente podrán recolectar, usar y tratar sus datos personales conforme la Política de Tratamiento de Datos Personales de **LA EMPRESA**. b) Que es de carácter facultativo responder preguntas que versen sobre Datos Sensibles o sobre menores de edad. c) Los derechos del **TERCERO** como titular de los datos son los previstos en la Constitución y la ley, especialmente el derecho a conocer, actualizar, rectificar y suprimir su información personal, así como el derecho a revocar el consentimiento otorgado para el tratamiento de datos personales.

QUINTA: LA EMPRESA garantiza la confidencialidad, libertad, seguridad, veracidad, transparencia, acceso y circulación restringida de los datos y se reservan el derecho de modificar su Política de Tratamiento de Datos Personales en cualquier momento. Cualquier cambio será informado y publicado oportunamente **AL TERCERO**.

SEXTA: CONFIDENCIALIDAD Y SEGURIDAD DE LA INFORMACIÓN DE LA OPERACIÓN. **EL TERCERO**, declara que la información referente a la movilización de la carga es confidencial y está sujeta a los criterios de seguridad que ha establecido la empresa, en cumplimiento de sus acuerdos de seguridad o manifestaciones de seguridad con sus clientes.

SÉPTIMA: ACUERDO DE SEGURIDAD. **EL TERCERO**, declara que la información referente a la movilización, tipo de mercancía, valor, rutas, destinatarios de la carga es confidencial y está sujeta a los criterios de seguridad que ha establecido la empresa.

OCTAVA: DECLARACIÓN DE FONDOS. EL TERCERO declara bajo juramento que los recursos económicos utilizados en la adquisición del equipo de transporte y los que utiliza en la ejecución del encargo no provienen en ningún caso de actividades ilícitas y no tienen ninguna relación con lavado de activos, contrabando, tráfico de estupefacientes, tráfico de sustancias para el procesamiento de narcóticos, terrorismo, financiación del terrorismo, tráfico de armas o cualquier actividad ilegal y los ingresos generados en la ejecución del encargo no serán utilizados para actividades ilegales.

NOVENA: MÉRITO EJECUTIVO. El presente documento presta merito ejecutivo por contener una obligación, clara, expresa y exigible en caso de incumplimiento total o parcial de una o más cláusulas contenidas en este contrato para cualquiera de las partes sea **LA EMPRESA** o **EL TERCERO**.

DÉCIMA: VIGENCIA DE LAS CLAUSULAS DE CONFIDENCIALIDAD, SEGURIDAD Y HABEAS DATA. Ambas partes acuerdan mantener en presente acuerdo de confidencialidad durante la vigencia del contrato y por el término de un año (1) adicional a la fecha de terminación del contrato.

DÉCIMA PRIMERA: PUBLICACIÓN DE LAS CLAUSULAS DE CONFIDENCIALIDAD, SEGURIDAD Y HABEAS DATA. Las cláusulas serán agregadas a los documentos que **Traslados y Logística Transportes S.A.S. – “Cercanos”**, transe con sus partes interesadas, sea que recopile la información o entregue información de la empresa.

DÉCIMA SEGUNDA: ACEPTACIÓN. Yo, identificado como lo expresa la firma de este documento, actuando en nombre propio, como propietario y/o en representación del propietario y poseedor actual del vehículo, declaro que con mi firma o con el simple hecho de recibir este documento de manera digital, cualquier medio electrónico o mensajería instantánea sin que en el término del viaje activo yo lo rechace o refute, acepto y me obligo a cumplir todas las cláusulas del encargo de transportes a terceros, el cual he leído detalladamente.

Por lo tanto, teniendo en cuenta lo anterior, autorizo de manera voluntaria, previa, explícita, informada e inequívoca a **Traslados y Logística Transportes S.A.S. – “Cercanos”**, para tratar mis datos personales de acuerdo con la Política de Tratamiento de Datos Personales de **LA EMPRESA** y para los fines relacionados con su objeto social y en especial para fines legales, contractuales, comerciales descritos en la Política de Tratamiento de Datos Personales de la Empresa. La información obtenida para el Tratamiento de mis datos personales la he suministrado de forma voluntaria y es verídica.

En constancia de lo anterior, se firma en la ciudad de, BOGOTÁ a los (19) días del mes de MAYO del año, 2025

Atentamente;



Índice derecho

Nombre del contratista: Javier Ricardo Contreras
Número de identificación: 80512994
Dirección de residencia: Cr. 110BIS # 71A-12
Número de celular: 3015200830
Correo electrónico: lrvold1@gmail.com

REFERENCIA: Carta de instrucciones para diligenciar Pagaré en Blanco No. 001

Yo (nosotros) _____ y _____ identificado(s) como aparece al pie de mi (nuestras) firma(s), en calidad de deudor y codeudor respectivamente, en adelante los "Otorgantes", por medio de la presente y de conformidad con lo establecido en el Art. 622 del Código de Comercio, autorizo (amos) expresa, permanente e irrevocablemente a la _____; en adelante "el Acreedor" o al tenedor legítimo de este instrumento, para diligenciar y llenar los espacios en blanco del pagaré indicado en la referencia, en adelante el "Pagaré", sin previo aviso, de acuerdo con las siguientes instrucciones: I. El espacio antecedido con el número uno entre paréntesis (1), será diligenciado, con el nombre del Acreedor del Pagaré. II. El espacio antecedido con el número dos entre paréntesis (2), será la ciudad elegida por el Acreedor. III. El espacio antecedido con el número tres entre paréntesis (3), se diligenciará con la cifra, en letras y números, que será igual al monto total de las obligaciones exigibles a los Otorgantes al momento en que se diligencie el Pagaré a favor del Acreedor, cuantía que es aceptada por los Otorgantes, y será igual al monto de todas las sumas que por cualquier concepto los Otorgantes estén adeudando al Acreedor incluyendo en dicha cuantía el valor de aquellas obligaciones que se declaren de plazo vencido. El Acreedor queda expresamente autorizado para diligenciar el Pagaré en moneda colombiana. IV. El espacio antecedido con el número cuatro entre paréntesis (4) se diligenciará, con la fecha en la cual sea diligenciado el Pagaré. V. En materia de intereses moratorias serán liquidados a la tasa máxima legal vigente estipulada por la Superintendencia Financiera de Colombia. VI. El Acreedor, podrá llenar el Pagaré indicado en la referencia e iniciar su cobro ejecutivo conforme a lo dispuesto por el artículo 780 del Código de Comercio, en cualquiera de las siguientes circunstancias: a) cuando haya perdido o le hayan hurtado productos o el dinero recibido en el desarrollo del **CONTRATO DE TRANSPORTE DE CARGA LIVIANA Y RECAUDO DE DINERO EN EFECTIVO** b) Por cualquier daño a productos durante el desarrollo del **CONTRATO DE TRANSPORTE DE CARGA LIVIANA Y RECAUDO DE DINERO EN EFECTIVO** VI. El impuesto de timbre a que haya lugar cuando el título sea llenado, correrá por cuenta de los Otorgantes y si el Acreedor, lo cancela, su monto puede ser cobrado a los Otorgantes junto con las demás obligaciones, incorporando la suma pagada dentro del presente Pagaré. El pagaré diligenciado con estas instrucciones, será exigible inmediatamente y prestará mérito ejecutivo sin más requisitos y requerimientos.

Para constancia se firma en la ciudad de Bogotá a los _____ días del mes de _____ del 20 _____.

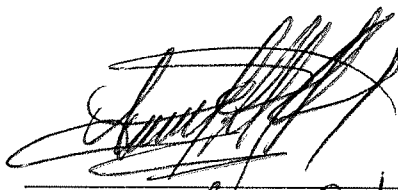
Firma
NOMBRE: Jane Contreras
CC: 80512994
DIRECCION: Cr. 110 BIS #71A-12
TELEFONO: 3015200830

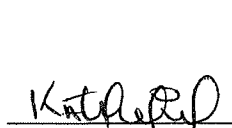
Firma
NOMBRE: KATERIN PAOLA PINEA
CC: 1015427990
DIRECCION: Cra 110 BIS 71A-12
TELEFONO: 3204860385

PAGARE

LUGAR Y FECHA DE FIRMA:
VALOR: (\$)
INTERESES DURANTE EL PLAZO: (%)
INTERESES DE MORA: (%)
PERSONA A QUIEN DEBE HACERSE EL PAGO:
LUGAR DONDE SE EFECTUARÁ EL PAGO:
FECHA DE VENCIMIENTO DE LA OBLIGACION:
DEUDORES:
Nombre e Identificación:
Nombre e Identificación:

Declaramos: **PRIMERA-OBJETO** Que por virtud del presente título valor pagaré (mos) incondicionalmente, a la orden de **TRASLADOS Y LOGISTICA TRANSPORTE S.A.S NIT 901289681- 5** o a quien represente sus derechos, en la ciudad y dirección indicados en las fechas de amortización por cuotas señaladas en la cláusula tercera de este pagaré, la suma de _____ (\$ _____), más los intereses señalados en la cláusula segunda de este documento. **SEGUNDA-INTERESES:** Que sobre la suma debida reconoceré (mos) intereses _____, equivalentes al _____ (_____%) mensual, sobre el capital o su saldo insoluto. En caso de mora reconoceré (mos) intereses a la máxima tasa legal autorizada. **TERCERA-PLAZO:** Que pagaré (mos) el capital indicado en la cláusula primera y sus intereses mediante cuotas mensuales y sucesivas correspondientes cada una a la cantidad de _____ (\$ _____).

El primer pago lo efectuaré (mos) el día _____ (____), del mes de _____, del año _____ (____) y así sucesivamente en ese mismo día de cada mes. **CUARTA**

CLASUSULA-ACCELERATORIA: El tenedor podrá declarar vencidos la totalidad de los plazos de esta obligación o de las cuotas que constituyan el saldo de lo debido y exigir su pago inmediato ya sea judicial o extra judicialmente, cuando el (los) deudor (es) entre (n) en mora o incumpla (n) una cualquiera de las obligaciones derivadas del presente documento.

QUINTA-IMPUESTO DE TIMBRE: El impuesto de timbre de este documento si se causare será a cargo única y exclusivamente de él (los) deudor (es).

En constancia de lo anterior, se suscribe este documento en la ciudad de _____ el día (____) del mes de _____ del año _____.

OTORGANTES

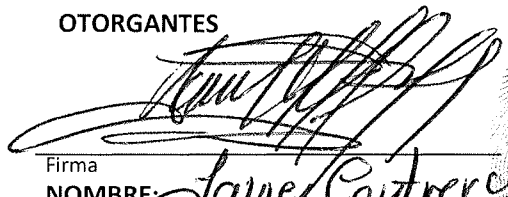
Firma 
 NOMBRE: Javier Contreras
 CC: 80512994
 DIRECCION: Cr. 110 B D # 714-12
 TELEFONO: 301 5200830

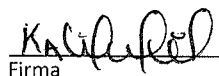
Firma 
 NOMBRE: KATERIN PAOLA PINEDA
 CC: 1015427990
 DIRECCION: CEN 110 B D 31 A-12
 TELEFONO: 3204860385

FORMATO AUTORIZACIÓN CONSULTA CENTRALES DE RIESGO

Yo, KATERIN PAOLA PINEDA PARRA Identificado

como aparece al pie de mi firma, obrando en mi propio nombre y/o en representación de:

Autorizo expresa e irrevocablemente a CERCANOS TRAVEL CLUB, libre y voluntariamente, para que reporte, consulte y divulgue a la Asociación Bancaria y de Entidades Financieras de Colombia ASOBANCARIA, o a cualquier otro operador y/o fuente de información legalmente establecido, toda la información referente a mi comportamiento como contratista que se relacione con el nacimiento, ejecución, modificación, liquidación y/o extinción de las obligaciones que se deriven del presente contrato, en cualquier tiempo, y que podrá reflejarse en las bases de datos de la CIFIN o de cualquier otro operador y/o fuente de información legalmente establecido. La permanencia de la información estará sujeta a los principios, términos y condiciones consagrados en la ley 1266 de 2008 y demás normas que lo modifiquen, aclaren o reglamenten. Así mismo, autorizo, expresa e irrevocablemente a CERCANOS RED TRANSACCIONAL SAS para que consulte toda la información financiera, crediticia, comercial, de servicios y la proveniente de otros países, atinente a mis relaciones comerciales que tenga con el Sistema Financiero, comercial y de servicios, o de cualquier sector, tanto en Colombia como en el Exterior, en cualquier tiempo. **PARÁGRAFO:** La presente autorización se extiende para que CERCANOS RED TRANSACCIONAL SAS pueda compartir información con terceros públicos o privados, bien sea que éstos ostenten la condición de fuentes de información, operadores de información o usuarios, con quienes EL CLIENTE tenga vínculos jurídicos de cualquier naturaleza, todo conforme a lo establecido en las normas legales vigentes dentro del marco del Sistema de Administración de Riesgos de Lavado de Activos y Financiación al Terrorismo SARLAFT de CERCANOS RED TRANSACCIONAL SAS.

REGISTRO DE HUELLA DACTILAR

Huella Dactilar

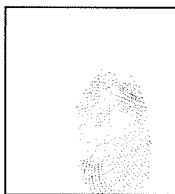

(Índice derecho)

Katerin Pineda 1015427990

Firma y documento del Representante

Ciudad y Fecha:

BOGOTÁ MAYO 19-25

Quien suministre información que no corresponda a la realidad incurre en el delito de falsedad en documento privado. Art. 221 - 222 C.P.C.



TRASLADOS Y LOGISTICA TRANSPORTE SAS
NIT º 901`289.681 - 5

Nombre del documento: **FORMATO PARA ESTUDIO DE SEGURIDAD**

Proceso Responsable: **SEGURIDAD**

Pagina: 2 de 2

Fecha de Aprobación de la versión: **21 de noviembre de 2020**

Versión: 2.0

Referencias Familiares

NOMBRE Y APELLIDO	PARENTESCO	DIRECCION	TELEFONO	N º CELULAR
MIGUEL PINEOA	HERMANO	SUBACHOGUE		3213760514
DIANA PARRA	TIA	LONKIA CHIA.		3153741431

Observaciones

Referencias Personales

NOMBRE Y APELLIDO	PARENTESCO	DIRECCION	TELEFONO	N º CELULAR
ALEXANDRA RUIZ	AMIGA	DIVER PLAZA	3	30 26422175
GISELLE AYUNTE	AMIGA	BOQUES DE MARIANA		3504042404

Observaciones

Referencias Laborales:

NOMBRE Y APELLIDO	PARENTESCO	DIRECCION	TELEFONO	N º CELULAR

Observaciones

Aprueba: SI _____ NO _____

Firma Analista de seguridad: _____ Fecha de estudio: _____



TRASLADOS Y LOGÍSTICA
— S.A.S —
TRANSACCIONES ESENCIALES DE NEGOCIOS

TRASLADOS Y LOGISTICA TRANSPORTE SAS

NIT ° 901`289.681 - 5

Nombre del documento: FORMATO PARA ESTUDIO DE SEGURIDAD

Proceso Responsable: SEGURIDAD

Pagina: 1 de 2

Fecha de Aprobación de la versión: 21 de noviembre de 2020

Versión: 2.0

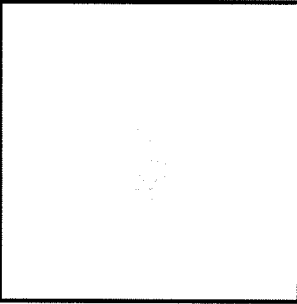

• Fecha: MAYO 19/2025 , Placa: ISM 632 Registro N.º:
• Nombres y Apellidos: KATELYN PAOLA PINEDA PARRA
• N.º Identificación: 1015427990 Tipo de Doc.: CC
• Nacionalidad: COLOMBIANA Dirección Residencia: CRA 110 BIS 71A-12
Ciudad: BOGOTÁ Barrio: BOQUES DE MAYA Teléfono: 3204860385
Correo Electrónico: partypineda@gmail.com

SELECCION SU ROL

Conductor ☐ Auxiliar ☐ Contratista ☐ Propietario ☒

MENIQUE IZQUIERDO	ANULAR IZQUIERDO	MEDIO IZQUIERDO	INDICE IZQUIERDO	PULGAR IZQUIERDO	PULGAR DERECHO	INDICE DERECHO	MEDIO DERECHO	ANULAR DERECHO	MENIQUE DERECHO

A través de la firma de este documento, autorizo a Traslados y Logística transporte sas o a sus representantes a realizar la verificación de mis antecedentes judiciales, fiscales y disciplinarios en las bases de datos pertinentes. Además, doy mi consentimiento para revelar esta información antelas entidades competentes, sin ninguna obligación de darme aviso por escrito de dicha revelación. Adicionalmente, declaro bajo la gravedad de juramento que el suscrito no registra ninguna clase de antecedentes, ni se encuentra incurso en ningún proceso judicial o penal.

Firma: KateLyn

Cedula: 1015427990

FORMATO AUTORIZACIÓN CONSULTA CENTRALES DE RIESGO

Yo, James Ricardo Contreras Garcia Identificado

como aparece al pie de mi firma, obrando en mi propio nombre y/o en representación de:

Autorizo expresa e irrevocablemente a CERCANOS TRAVEL CLUB, libre y voluntariamente, para que reporte, consulte y divulgue a la Asociación Bancaria y de Entidades Financieras de Colombia ASOBANCARIA, o a cualquier otro operador y/o fuente de información legalmente establecido, toda la información referente a mi comportamiento como contratista que se relacione con el nacimiento, ejecución, modificación, liquidación y/o extinción de las obligaciones que se deriven del presente contrato, en cualquier tiempo, y que podrá reflejarse en las bases de datos de la CIFIN o de cualquier otro operador y/o fuente de información legalmente establecido. La permanencia de la información estará sujeta a los principios, términos y condiciones consagrados en la ley 1266 de 2008 y demás normas que lo modifiquen, aclaren o reglamenten. Así mismo, autorizo, expresa e irrevocablemente a CERCANOS RED TRANSACCIONAL SAS para que consulte toda la información financiera, crediticia, comercial, de servicios y la proveniente de otros países, atinente a mis relaciones comerciales que tenga con el Sistema Financiero, comercial y de servicios, o de cualquier sector, tanto en Colombia como en el Exterior, en cualquier tiempo. **PARÁGRAFO:** La presente autorización se extiende para que CERCANOS RED TRANSACCIONAL SAS pueda compartir información con terceros públicos o privados, bien sea que éstos ostenten la condición de fuentes de información, operadores de información o usuarios, con quienes EL CLIENTE tenga vínculos jurídicos de cualquier naturaleza, todo conforme a lo establecido en las normas legales vigentes dentro del marco del Sistema de Administración de Riesgos de Lavado de Activos y Financiación al Terrorismo SARLAFT de CERCANOS RED TRANSACCIONAL SAS.

REGISTRO DE HUELLA DACTILAR



Huella Dactilar

(Índice derecho)



Firma y documento del Representante

Ciudad y Fecha:

19-05-25

Quien suministre información que no corresponda a la realidad incurre en el delito de falsedad en documento privado. Art. 221 - 222 C.P.C.

**TRASLADOS Y LOGISTICA TRANSPORTE SAS**

NIT º 901`289.681 - 5

Nombre del documento: **FORMATO PARA ESTUDIO DE SEGURIDAD**Proceso Responsable: **SEGURIDAD**

Pagina: 2 de 2

Fecha de Aprobación de la versión: **21 de noviembre de 2020**

Versión: 2.0

Referencias Familiares

NOMBRE Y APELLIDO	PARENTESCO	DIRECCION	TELEFONO	N º CELULAR
ANGELICA CONTRERAS	Hermana		3014572500	
Juan C. Contreras	Hermano		3167722082	

Observaciones

Referencias Personales

NOMBRE Y APELLIDO	PARENTESCO	DIRECCION	TELEFONO	N º CELULAR
MIGUEL PINEDA	AMIGO		3213760514	
ELKIN VARGAS	AMIGO		3118447039	

Observaciones

Referencias Laborales:

NOMBRE Y APELLIDO	PARENTESCO	DIRECCION	TELEFONO	N º CELULAR

Observaciones

Aprueba: SI _____ NO _____

Firma Analista de seguridad: _____ Fecha de estudio: _____



TRASLADOS Y LOGISTICA
— S.A.S —
TRANSPORTE ESPECIALIZADO EN LOGISTICA

TRASLADOS Y LOGISTICA TRANSPORTE SAS

NIT 9 901 289.681 - 5

Nombre del documento: FORMATO PARA ESTUDIO DE SEGURIDAD

Proceso Responsable: SEGURIDAD

Pagina: 1 de 2

Fecha de Aprobación de la versión: 21 de noviembre de 2020

Versión: 2.0

Fecha: 19-05-25

Placa: TSM 632

Registro N.º: —

Nombres y Apellidos: Javier Contreras

N.º Identificación: 80512994

Tipo de Doc.: CEDULA

Nacionalidad: COLOMBIANA

Dirección Residencia: Cr. 110 BIS #77A-12

Ciudad: BOGOTÁ

Barrio: BOSQUE MARCANIA

Teléfono: 3015200830

Correo Electrónico: TRWORLD@GMAIL.COM

SELECCION SU ROL

Conductor ☒

Auxiliar ☐

Contratista ☐

Propietario ☐

MEÑIQUE IZQUIERDO	ANULAR IZQUIERDO	MEDIO IZQUIERDO	INDICE IZQUIERDO	PULGAR IZQUIERDO	PULGAR DERECHO	INDICE DERECHO	MEDIO DERECHO	ANULAR DERECHO	MEÑIQUE DERECHO

A través de la firma de este documento, autorizo a Traslados y Logística transporte sas o a sus representantes a realizar la verificación de mis antecedentes judiciales, fiscales y disciplinarios en las bases de datos pertinentes. Además, doy mi consentimiento para revelar esta información ante las entidades competentes, sin ninguna obligación de darme aviso por escrito de dicha revelación. Adicionalmente, declaro bajo la gravedad de juramento que el suscrito no registra ninguna clase de antecedentes, ni se encuentra incurso en ningún proceso judicial o penal.

Firma:

Cedula:

80512994

PROCESO DE GESTIÓN HUMANA	
PRUEBA PRACTICA A CONDUCTORES	
CÓDIGO: FGH:03	VERSIÓN: ORIGINAL 04/08/2020

Nombre del evaluado: <u>Javier Contreras</u>		Cedula: <u>1.015.427.99 B0512.994</u>	
Fecha de aplicación: <u>14-05-25</u>		Experiencia:	
Lugar de evaluación: <u>Ban</u>		Evaluador:	
Puntaje:		CUMPLE	
ITEM	PREGUNTA	SI	NO
1	Revisa los documentos del vehículo, conductor.	/	
2	Identifica las partes y el concepto básico de funcionamiento de los sistemas del motor.	/	
3	Revisa sistemas de seguridad y control.	/	
4	Revisa niveles de: Aceites, Refrigerantes, Electrolito y engrase.	/	
5	Comprueba funcionamiento de sistemas: eléctrico de alumbrado, señalización y accesorios.	/	
6	Pone en marcha el motor siguiendo los procedimientos establecidos.	/	
7	Interpreta los indicadores del panel de instrumentos	/	
8	Ajusta y verifica silla, espejo y cinturones.	/	
9	El vehículo es puesto en marcha acatando la normatividad vigente.	/	
10	Desplazamiento en línea recta, viraje, reversa.	/	
11	Coordinación de velocidades se efectúa teniendo en cuenta los rangos de revoluciones del motor.	/	
12	Realiza frenadas parciales y totales de acuerdo a la curva de frenado	/	
13	Reinicio de marcha siguiendo el procedimiento.	/	
14	Dimensiones Viso espaciales según vehículo.	/	
15	El mando del embrague es operado en la selección de cambios según normas técnicas.	/	
16	Activa las señales lumínicas y acústicas del equipo respetando la normatividad vigente.	/	
17	La aceleración del vehículo se efectúa de manera progresiva y dentro de la curva de rendimiento.	/	
18	Opera el vehículo teniendo en cuenta las condiciones de movilidad del tráfico.	/	
19	Acata las señales de tránsito.	/	
20	Reduce la velocidad utilizando los cambios.	/	
21	Comprueba el funcionamiento de los sistemas durante su desplazamiento.	/	
22	Identifica e interpreta las señales de tránsito	/	
23	Toma decisiones en la ruta con seguridad aplicando el manejo defensivo.	/	
24	Utiliza las líneas laterales en toma de curvas.	/	
25	Mantiene distancia de seguimiento segura.	/	
26	Adelanta con seguridad a los demás vehículos.	/	
27	Desciende técnicamente utilizando poco freno.	/	
28	Control del volante técnicamente.	/	
29	Mantiene las revoluciones dentro del rango.	/	
30	Utiliza el freno de ahogo adecuadamente	/	N/A
31	Domina el uso del eje de dos velocidades.	/	
32	Usa el cambio adecuado al terreno.	/	
33	Observa los espejos retrovisores.	/	
34	Transita de acuerdo a lectura de la vía.	/	
35	Reduce velocidad por obstáculos en la vía.	/	
36	Parquea teniendo en cuenta los procedimientos	/	
37	Interactúa con los demás usuarios de la vía aplicando los principios de convivencia.	/	
38	Demostró habilidades y destrezas.	/	

NOTA: con el 60% de cumplimiento tiene que realizar capacitación en temas en los que demuestre debilidad, con un 75% debe ingresar en un plan de mejoramiento y con un 90% o más aprueba sin restricciones.

FIRMA DEL EVALUADOR

FIRMA DEL EVALUADO

	PROCESO DE GESTIÓN HUMANA	
	PRUEBA TEÓRICA PARA CONDUCTORES	
	CÓDIGO: FGH-02	VERSIÓN: ORIGINAL

Fecha: 19-05-25 Nombre del Evaluador: _____
 Nombre del evaluado: Javier Contreras Cedula: 80512994
 Licencia de conducción: 80512994 Categoría: C1 Fecha de Vencimiento: 22-07-26
 Resultado de la prueba: _____

PRUEBA TEÓRICA

1. Los canales en las llantas sirven para:

- ☒ a. Eliminar agua
- ☐ b. Tener mejor vida útil
- ☐ c. Guardar piedras
- ☐ d. Contener aire

2.Cuál es el elemento que no es obligatorio en el equipo de carreteras.

- ☐ a. Extintor
- ☐ b. Conos
- ☒ c. Cables de inicio
- ☐ d. Gato

3. Cuando el indicador de temperatura en un equipo de transporte indica 200°F o 104°C

- ☐ a. Apagamos el motor
- ☐ b. No nos preocupamos
- ☐ c. La temperatura es correcta
- ☒ d. Ninguna de las anteriores

4. La técnica que deben utilizar los usuarios de la vía en su labor diaria es la de:

- ☐ a. Leer la vía
- ☒ b. Concentración
- ☐ c. Relajación
- ☐ d. Comer bien

5. Las señales reglamentarias, tiene por objeto:

- ☒ a. Advertir al usuario de la vía, la existencia de un peligro
- ☒ b. Guiar al usuario, proporcionándole información que pueda necesitar
- ☐ c. Indicar las limitaciones, prohibiciones o restricciones sobre su uso
- ☐ d. Modificar transitoriamente el régimen normal de la utilización de la vía

6. Las señales preventivas tienen por objeto

- ☒ a. Advertir al usuario de la vía, la existencia de un peligro
- ☐ b. Guiar al usuario, proporcionándole información que pueda necesitar
- ☐ c. Indicar las limitaciones, prohibiciones o restricciones sobre su uso
- ☐ d. Modificar transitoriamente el régimen normal de la utilización de la vía

7. Los documentos que debe portar todo conductor de un vehículo son:

- ☒ a. Cedula y licencia de conducción
- b. Carnet de la EPS
- c. Manejo defensivo y carnet de vacunas
- d. Afiliación a seguridad social

8.Cuál es la Ley por la cual se expide el Código Nacional de Tránsito Terrestre

- ☒ a. 106 de 2002
- b. 769 de 2002
- c. 2556 de 2001
- d. 173 de 2002

9. De acuerdo al Código Nacional de Tránsito, la separación que debe existir entre dos vehículos que circulan, uno detrás del otro en un mismo carril a 70 km/h, es de:

- a. 10 metros
- b. 25 metros
- ☒ c. 20 metros
- d. 1 metro

10. Cuando me encuentre en alguna condición adversa como conductor debo:

- a. Subir el vidrio
- ☒ b. Reducir la marcha o detener el vehículo
- c. Aumentar la intensidad de la luz
- d. Aumentar RPM

11. Para aprovechar mejor la potencia del motor debemos tener en cuenta:

- a. La velocidad
- b. Selección del cambio más seguido
- ☒ c. Las revoluciones del motor
- d. Subir en un cambio pesado

12. Los frenos no responden adecuadamente cuando:

- a. Están nuevos
- b. Las llantas son radiales
- c. El vehículo pesa lo reglamentario
- ☒ d. Se frena demasiado

13. La velocidad máxima en carretera es:

- a. 70 km/h
- b. 90 km/h
- ☒ c. 80 km/h
- d. 65 km/h

14. El límite de velocidad para zonas escolares es:

- a. 60 km/h
- b. 50 km/h
- c. 40 km/h
- d. 30 km/h

15. Escriba el significado de cada señal de tránsito: (Responder como mínimo 5 correctamente)

	Puedo parquear mi vehículo por 5 minutos	<input checked="" type="checkbox"/>	<input checked="" type="checkbox"/>		Prohibido adelantar	<input type="checkbox"/>	<input checked="" type="checkbox"/>		Ancho de carril 3.20 metros	<input type="checkbox"/>	<input checked="" type="checkbox"/>		Circulación con luces altas	<input checked="" type="checkbox"/>	<input checked="" type="checkbox"/>
	Permitido girar a la derecha	<input checked="" type="checkbox"/>	<input checked="" type="checkbox"/>		Puedo detener el vehículo, pero no más de 5 minutos	<input type="checkbox"/>	<input checked="" type="checkbox"/>		Prohibida la circulación de vehículo de carga	<input type="checkbox"/>	<input checked="" type="checkbox"/>		Siga adelante	<input type="checkbox"/>	<input checked="" type="checkbox"/>

16. Escriba el significado de cada señal de tránsito: (Responder como mínimo 5 correctamente)

	No puedo girar a la izquierda	<input checked="" type="checkbox"/>	<input checked="" type="checkbox"/>		Puente angosto	<input type="checkbox"/>	<input checked="" type="checkbox"/>		Precaución zona montañosa	<input checked="" type="checkbox"/>	<input checked="" type="checkbox"/>		Zona escolar	<input type="checkbox"/>	<input checked="" type="checkbox"/>
	Ampliación simétrica de la calzada	<input checked="" type="checkbox"/>	<input checked="" type="checkbox"/>		Niños en la vía	<input checked="" type="checkbox"/>	<input checked="" type="checkbox"/>		Zonas de derrumbe	<input type="checkbox"/>	<input checked="" type="checkbox"/>		Descenso peligroso	<input type="checkbox"/>	<input checked="" type="checkbox"/>

17. Según la señal de tránsito marque falso o verdadero. El aspirante deberá responder correctamente como mínimo 7 de las 10 señales de tránsito.



Puedo adelantar en cualquier sentido	<input checked="" type="checkbox"/> F	<input type="checkbox"/> V	Ningún sentido puede adelantar	<input checked="" type="checkbox"/> F	<input type="checkbox"/> V	Doble sentido y no puedo adelantar	<input checked="" type="checkbox"/> F	<input type="checkbox"/> V	Puedo adelantar en cualquier sentido	<input type="checkbox"/> F	<input checked="" type="checkbox"/> V
--------------------------------------	---------------------------------------	----------------------------	--------------------------------	---------------------------------------	----------------------------	------------------------------------	---------------------------------------	----------------------------	--------------------------------------	----------------------------	---------------------------------------

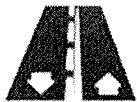

Puedo adelantar al lado izquierdo	<input type="checkbox"/> F	<input checked="" type="checkbox"/> V	Separa cada fila de vehículos	<input checked="" type="checkbox"/> F	<input type="checkbox"/> V	Línea límite para adelantar vehículo	<input checked="" type="checkbox"/> F	<input type="checkbox"/> V	Cebra o zona peatonal, línea de pare	<input type="checkbox"/> F	<input checked="" type="checkbox"/> V
-----------------------------------	----------------------------	---------------------------------------	-------------------------------	---------------------------------------	----------------------------	--------------------------------------	---------------------------------------	----------------------------	--------------------------------------	----------------------------	---------------------------------------

18. La arrancada en un ascenso se realiza con la ayuda del freno estacionario
F () V (☒)

19. El odómetro del tablero de instrumentos, tiene la función de determinar la velocidad
F (☒) V ()

20. La barra estabilizadora hace parte de la dirección del vehículo.
F () V (☒)

21. Los semáforos, son dispositivos de seguridad activa.
F () V (☒)

22. La función del aceite en el motor es:

- ☒ Lubricar y llenar los conductos, mantener la distancia en las moléculas.
- ☒ Lubricar, enfriar, limpiar y proteger, mantener una película de aceite entre los dos metales en movimiento.
- ☐ Limpia, cuida el motor y lo protege de la humedad y el calor.
- ☐ Mantener los metales en perfecto alineamiento.

23. El ticket de viaje el pasajero lo debe comprar:

- a. Al conductor
- b. Al auxiliar
- ☒ c. En la taquilla
- d. Al despachador

24. Se realiza una revisión preoperacional, con el fin de determinar las condiciones de:

- ☒ a. El buen estado del vehículo.
- b. Para evitar fallas en el trabajo.
- c. Para mejorar el servicio.
- d. Todas las anteriores.

25. Cuando detectamos que el embrague entra en contacto:

- a. Cuando el vehículo se acelera.
- b. Cuando el vehículo se apaga.
- ☒ c. Cuando el vehículo se mueve.
- d. Cuando el vehículo vibra.

26. Al atender una novedad durante la prestación del servicio se debe actuar:

- ☒ a. Alejándose de los problemas del pasajero.
- ☒ b. Escuchando la versión o la inquietud del pasajero.
- c. De acuerdo con la gravedad de la novedad presentada.
- d. Dependiendo del conflicto.

27. Prestar un servicio de calidad, seguro y responsable por parte del conductor amable, es:

- a. Crítica fuerte del cliente.
- ☒ b. Satisfacción del usuario.
- c. Cumplimiento de la ruta
- d. Daños de los equipajes.

28. Dentro del proceso de la prestación del servicio de transporte intermunicipal, la recepción es en:

- ☒ a. El terminal de transportes.
- b. El paradero.
- c. El parqueadero.
- d. El taller.

29. La especificación SAE 15w – 40 corresponde a:

- ☒ a. Un aceite para motor multigrado
- b. Un aceite para motor monogrado
- c. Un aceite para motor ATF
- d. Un aceite para motor hidráulico

30. Las vías urbanas se clasifican en:

- a. Metro vía, troncal, férreas, autopistas, arterias principales y secundarias.
- b. Férreas, autopistas, carreras principales, privadas y peatones.
- c. De uso exclusivo, troncales, ciclo vías, peatonales.
- d. Carreteras secundarias, autopistas, arterias, principales y recolectoras.

31. Transitar a la defensiva es:

- a. Conducir con seguridad adelantándonos a los hechos y a los actos inseguros
- b. Conducir con agresividad adelantándonos a los demás
- c. Conducir de tal manera que estemos lejos de los que intervienen en la vía
- d. Ninguna de las anteriores.

32. Un accidente es:

- a. Cuando los demás no respetan el tránsito
- b. El resultado de manejar a la defensiva
- c. Hecho inesperado que ocurre en la vía por acción de uno o más usuarios.
- d. Todas las anteriores.

33. Algunas de las causas de los accidentes por factor humano son:

- a. Vehículos, vías, señalización
- b. Cansancio, distracción e imprudencia
- c. Clima, obras, señales
- d. Ninguna de las anteriores.

34. Las decisiones que tomamos al conducir son producto de:

- a. Lo que los demás nos dejan hacer
- b. Lo que imaginamos, lo que queremos
- c. Lo que se ve, lo que se oye, lo que se siente
- d. Ninguna de las anteriores.

35. La velocidad adecuada es:

- a. La que las señales nos indiquen en cada lugar
- b. La que el entorno y el medio nos permitan para transitar seguros
- c. La que el vehículo pueda alcanzar.
- d. Ninguna de las anteriores.

36. Distancia de reacción más distancia de frenado es igual a:

- a. Distancia total para detenerse
- b. Distancia que recorreremos
- c. Distancia para actuar
- d. Distancia de reacción

37. Un conductor profesional integral es el que:

- a. Se comporta como mejor le parezca
- b. Tiene en cuenta el ser, el hacer y el saber
- c. Conduce de acuerdo a la necesidad
- d. No respeta las normas

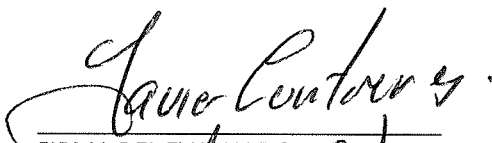
FIRMA DEL EVALUADO
NOMBRE: *Javier Contreras*
CEDULA: *80512994*

FIRMA DEL EVALUADOR
NOMBRE:
CEDULA:

	PROCESO DE GESTION HUMANA	
	PRUEBA PSICOTECNICA	
	CODIGO: FGH-04	VERSION: ORIGINAL

TEST WARTEGG

Nombre Jairo Contreras Fecha
 Edad 52 Sexo MASculino Grado De Escolaridad UNIVERSITARIO
 Profesión ING. SISTEMAS Lugar De Nacimiento BOGOTA

1



2

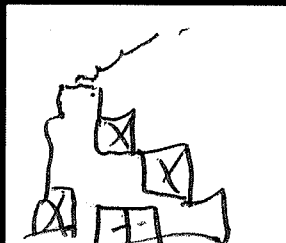

3



4

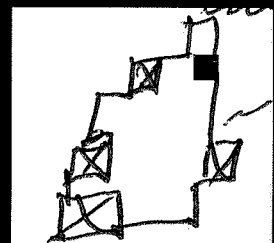

5

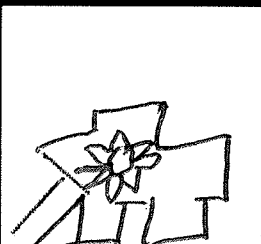

6

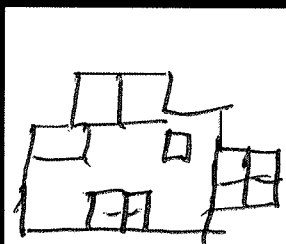

7

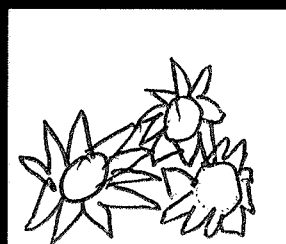

8

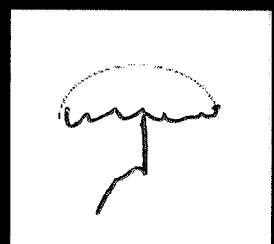

TITULOS DIBUJOS

1. FRUTOS
2. INDUSTRIA
3. CRECIMIENTO
4. INDUSTRIA
5. MAQUINARIA
6. VIVIENDA
7. CAQRAVES
8. SOMBRILLA

DIBUJO QUE MAS LE GUSTO 3

DIBUJO QUE MENOS LE GUSTO 5

DIBUJO QUE LE PARECIO MAS FACIL 4

DIBUJO QUE LE PARECION MAS DIFICIL 2

	PROCESO DE GESTION HUMANA	
	CONSENTIMIENTO INFORMADO	
	CODIGO: FGH-05	VERSION: ORIGINAL, 04/08/2020

CONSENTIMIENTO INFORMADO

La actividad de la conducción de un VEHICULO AUTOMOTOR es catalogado de ALTO RIESGO, por tal razón el conductor debe ser consciente de esta realidad, POR LO QUE PROCEDEREMOS A REALIZAR PRUEBAS DE ALCOHOLEMIA Y SUSTANCIAS PSICOACTIVAS en beneficio de la seguridad vial de todos los actores viales.

"Artículo 2.2.1.6.12.8. Control del uso de sustancias psicoactivas y alcohólicas. Las empresas se Servicio Público en Transporte Terrestre Automotor Especial deberán practicar controles de uso de sustancias psicoactivas y de pruebas de alcoholemia a una muestra representativa de los conductores de la empresa, al menos una vez al mes.

La empresa realizará los controles directamente o a través de empresas que presten el servicio, haciendo uso de dispositivos y procedimientos homologados para ello, sin que pueda trasladar el costo de los mismos a los conductores o propietarios de los vehículos.

Mensualmente las empresas o los particulares deberán reportar los resultados y las estadísticas de las pruebas realizadas a la Superintendencia de Puertos y Transporte.

Departamento de Seguridad Vial **TRASLADOS Y LOGÍSTICA S.A.S - "CERCANOS"**

Fecha 19-05-25
 NOMBRE Javier Contreras CC. 80512994
 COMO CONDUCTOR AUTORIZO LA REALIZACION DE ESTA PRUEBA _____

1. ¿Ha ingerido licor en los últimos 15 minutos? Si _____ No ✓
2. ¿Ha fumado en los últimos 15 minutos? Si _____ No ✓
3. ¿Ha utilizado aerosoles bucales en los últimos 15 minutos? Si _____ No ✓
4. Tiene algún objeto dentro de la boca (dulces, chicles, palillos, etc.) Si _____ No ✓
5. ¿Ha Vomitado en los últimos 15 minutos? Si _____ No ✓
6. ¿Ha eructado en los últimos 15 minutos? Si _____ No ✓

Se ha informado al conductor de forma precisa y clara: 1. La naturaleza y objeto de la prueba 2. El tipo de prueba disponible. 3 los efectos que se desprenden de su realización 4. Las consecuencias que siguen de la decisión de no permitir su práctica. 4. El trámite administrativo que debe sufrirse posterior a la práctica de la prueba o a la decisión de no someterse a ella.