

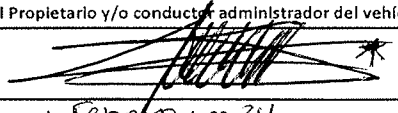

- Faltas.
 - Seguridad Social
 - Impuestos
 - Ingresos Manipulación

SOLICITUD PARA VINCULAR VEHICULO DE TRANSPORTE DE CARGA					OPERACIÓN	
CATEGORIA		TRANSPORTE DE CARGA			CUBANA	
DATOS DEL VEHICULO Y PROPIETARIO						
Nombre Responsable		JAVIER STEVEN SALINAS CABALLERO			Telefono: 320.487.2598	
Nombres del Propietario		JAVIER STEVEN SALINAS CABALLERO			RUT #	
Documento de identidad		1024.533.994		Teléfonos	320 487.2598	
Dirección Residencia		D6.578UR IF69a-60		E-mail	javier.salinas1209@gmail.com	
Datos del Vehículo	Placa	Marca	HAFEI	Modelo año:	2007	
	Tipo: Pax /Carga	Capac. Kg	370	Cilindraje:	970	
SOAT		Número	Compañía		Vigencia Día/Mes/Año	
TECNOMECANICA		169052897	SEGUROS MUNDIAL		17 08 24	
INVIMA			CDA BOGOTÁ SAS		16 10 24	
FUMIGACION						
DATOS DE LOS CONDUCTORES AUTORIZADOS						
Nombres Conductor 1		JOSE FERNANDO AROCA		Teléfonos	CARNT. MANIPULACION	
Documento de identidad		1013006300		3222790917		
Licencia de Conducción		1013006300		Vencimiento	03 11 2026	
EPS Afiliado(a)		ARL Afiliado(a)		Pensión Afiliado(a)	Tipo de Sangre	
Famisanar				0 POSITIVO		
Dirección Residencia		Carrera 184 Bis #69-07		E-mail	arocarivera@gmail.com	
Referencia amigo(a)		JOSE FERNANDO OSORIO		Teléfono	322 813 34 44	
Referencia Familiar		JOSE FERNANDO AROCA LOUISA		Teléfono	314 429 12 06	
Referencia Familiar		DIANA MARCELA RIVERA PISCO		Teléfono	322 249 80 75	
Nombres Conductor 2						
Documento de identidad				Teléfonos		
Licencia de Conducción				Vencimiento		
EPS Afiliado(a)		ARL Afiliado(a)		Pensión Afiliado(a)	Tipo de Sangre	
Dirección Residencia				E-mail		
Referencia Familiar				Teléfono		
Referencia amigo(a)				Teléfono		
Referencia amigo(a)				Teléfono		
<p>Manifiestación voluntaria de querer vincular el vehículo de transporte especial y/o carga liviana para trabajar mediante convenio de colaboración y aceptación de las políticas de la Compañía:</p> <p>Me comprometo voluntariamente a vincular el vehículo de placas: _____ de mi propiedad a CERCANOS RED TRANSACCIONAL SAS y/o CERCANOS TRAVEL CLUB, para atender el contrato de Transporte de Pasajeros firmado entre CERCANOS RED TRANSACCIONAL SAS y TRASLADOS Y LOGISTICA TRANSPORTE SAS. Acepto pagar los gastos de estudio, trámites de la vinculación y capacitación a que hubiese lugar, sin derecho a reclamar devolución alguna, una vez diligenciada y entregada la solicitud de vinculación. Me comprometo a cumplir con las políticas de la compañía en materia de confidencialidad de toda la información recibida, y la que recibiere de los potenciales usuarios del servicio de transporte de pasajeros y/o carga. Acepto que Cercanos no se hará responsable por comparendos de tránsito, ni por costos de inmovilización en el desarrollo y ejecución de dicho contrato. Acepto las oportunidades de prestar servicios de transporte de pasajeros o carga bajo mi responsabilidad y sujeto a las políticas de calidad, servicio y tarifas de Cercanos Travel Club, comprometiéndome a cumplir las órdenes de servicio que me asignen y yo acepte, con excelentes prácticas de servicio al cliente, honestidad, respeto y fidelidad con CERCANOS. Acepto pagar a CERCANOS los fees por concepto de servicios que me autoricen a recaudar a los clientes y Socios del CLUB CERCANOS. Me comprometo junto a los conductores asignados al vehículo afiliado a hacer buen uso de los canales de comunicación interna, mantener en buen estado los distintivos, papelería, tecnologías y demás objetos promocionales, que llegase a recibir de la compañía so pena de recibir y pagar las sanciones definidas por CERCANOS. Me comprometo a mantener en buen estado mecánico y de limpieza el vehículo afiliado, además de exigir una excelente presentación del (los) conductor del mismo. Acepto y me comprometo a registrar todo servicio de transporte de pasajeros o carga que con mi vehículo preste a los afiliados a Cercanos Club o potenciales usuarios registrándolos con nombre y documento de identidad, entregarles el carnet y recibo de pago de Cercanos y hacerles firmar el micro-contrato de afiliación o representación si fuese necesario. Acepto que CERCANOS incluya mis datos y los del conductor(es) en aplicaciones de correferenciación, plataformas de registro y control para el envío de mensajes de texto, correos electrónicos y reporte ante centrales de riesgo o entidades de control del Estado. Acepto hacer parte del círculo de la excelencia en calidad prestación del servicio. Me comprometo a divulgar los buenos valores y servicio de la compañía CERCANOS a todos los clientes y a no atender de forma directa a ninguno de Ellos so pena de la desvinculación del vehículo de forma inmediata de CERCANOS y del conductor asignado.</p>						
Aviso legal: Cercanos Red Transaccional SAS se reserva el derecho de aceptar o rechazar la presente solicitud sin comunicar las razones que la motivaron.						
Firma de aceptación del Propietario y/o conductor administrador del vehículo				Firma de Aceptación de parte de Cercanos Red Transaccional SAS		
						
En Bogotá, D.C. a los 08 del mes de Febrero de 2024				En Bogotá, D.C. a los _____ del mes de _____ de 20____		

Cercanos Red Transaccional. Formato #001

SOLICITUD PARA VINCULAR VEHICULO DE TRANSPORTE DE CARGA						OPERACIÓN	
CATEGORIA	TRANSPORTE DE CARGA					FRUBANA	
DATOS DEL VEHICULO Y PROPIETARIO							
Nombre Responsable		JAVIER STEVEN Salinas Caballero				Telefono: 320.487.2598	
Nombres del Propietario		JAVIER STEVEN Salinas Caballero				RUT #	
Documento de identidad		1.024.533.994		Teléfonos		320 487.2598	
Dirección Residencia		D657SUR #69-60		E-mail		javier.Salinas1209@gmail.com	
Datos del Vehículo		Placa	Marca:	Modelo año:		Cilindraje:	
		Tipo: Pax /Carga	Capac. Kg				
		Número	Compañía			Vigencia Día/Mes/Año	
SOAT		062585426	Seguros MUNDAL			17 08 24	
TECNOMECANICA		169052897	CDA Bogo-ti SAS			16 10 24	
INVIMA							
FUMIGACION							
DATOS DE LOS CONDUCTORES AUTORIZADOS							
Nombres Conductor 1		Jose fernando Aroca		Teléfonos		CARNT. MANIPULACION	
Documento de identidad		1013006300		3222790974			
Licencia de Conducción		1013006300		Vencimiento		03 11 2026	
EPS Afiliado(a)		ARL Afiliado(a)		Pensión Afiliado(a)		Tipo de Sangre	
Farisanar						O Positivo	
Dirección Residencia		Carretera 18H Bis #69-07		E-mail		arocarivera@gmail.com	
Referencia amigo(a)		Jose fernando osorio		Teléfono		322 813 34 44	
Referencia Familiar		Jose Fernanda Aroca louisa		Teléfono		314 429 12 06	
Referencia Familiar		Diana Marcela rivera Pico		Teléfono		322 249 80 75	
Nombres Conductor 2							
Documento de identidad				Teléfonos			
Licencia de Conducción				Vencimiento			
EPS Afiliado(a)		ARL Afiliado(a)		Pensión Afiliado(a)		Tipo de Sangre	
Dirección Residencia				E-mail			
Referencia Familiar				Teléfono			
Referencia amigo(a)				Teléfono			
Referencia amigo(a)				Teléfono			
<p>Manifestación voluntaria de querer vincular el vehículo de transporte especial y/o carga liviana para trabajar mediante convenio de colaboración y aceptación de las políticas de la Compañía:</p> <p>Acepto voluntariamente vincular el vehículo de placas: _____ de mi propiedad a CERCANOS RED TRANSACCIONAL SAS y/o CERCANOS TRAVEL CLUB, para atender el contrato de Transporte de Pasajeros firmado entre CERCANOS RED TRANSACCIONAL SAS y TRASLADOS Y LOGISTICA TRANSPORTE SAS. Acepto pagar los gastos de estudio, trámites de la vinculación y capacitación a que hubiese lugar, sin derecho a reclamar devolución alguna, una vez diligenciada y entregada la solicitud de vinculación. Me comprometo a cumplir con las políticas de la compañía en materia de confidencialidad de toda la información recibida, y la que recibiere de los potenciales usuarios del servicio de transporte de pasajeros y/o carga. Acepto que Cercanos no se hará responsable por comparendos de tránsito, ni por costos de Inmovilización en el desarrollo y ejecución de dicho contrato. Acepto las oportunidades de prestar servicios prácticas de servicio al cliente, honestidad, respeto y fidelidad con CERCANOS. Acepto pagar a CERCANOS los fees por concepto de servicios que me autoricen a recaudar a los clientes y Socios del CLUB CERCANOS. Me comprometo junto con los conductores asignados al vehículo afiliado a hacer buen uso de los canales de comunicación interna, mantener en buen estado los distintivos, papelería, tecnologías y demás objetos promocionales, que llegase a recibir de la Compañía so pena de recibir y pagar las sanciones definidas por CERCANOS. Me comprometo a mantener en buen estado mecánico y de limpieza el vehículo afiliado, además de exigir una excelente presentación del (los) conductor del mismo. Acepto y me comprometo a registrar todo servicio de transporte de pasajeros o carga que con mi vehículo preste a los afiliados a Cercanos Club o potenciales usuarios registrándolos con nombre y documento de identidad, entregarles el carnet y recibo de pago de Cercanos y hacerles firmar el micro-contrato de afiliación o representación si fuese necesario. Acepto que CERCANOS incluya mis datos y los del conductor(es) en aplicaciones de georreferenciación, plataformas de registro y control para el envío de mensajes de texto, correos electrónicos y reporte ante centrales de riesgo o entidades de control del Estado. Acepto hacer parte del círculo de la excelencia en calidad y prestación del servicio. Me comprometo a divulgar los buenos valores y servicio de la compañía CERCANOS a todos los clientes y a no atender de forma directa a ninguno de Ellos so pena de la desvinculación del vehículo de forma inmediata de CERCANOS y del conductor asignado.</p>							
Aviso legal: Cercanos Red Transaccional SAS se reserva el derecho de aceptar o rechazar la presente solicitud sin comunicar las razones que la motivaron.							
Firma de aceptación del Propietario y/o conductor administrador del vehículo				Firma de Aceptacion de parte de Cercanos Red Transaccional SAS			
							
En Bogotá, D.C. a los 08 del mes de febrero de 2024				En Bogotá, D.C. a los _____ del mes de _____ de 20____			

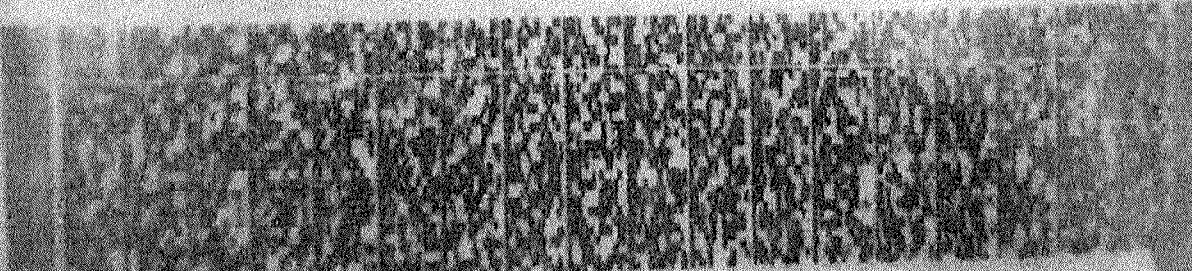
RECEPCION DE IMPORTACION	FECHA IMPORT	POTENCIA HP
14301000750345	15/03/2007	0
FECHA EXP. LIC. TTD	FECHA VENCIMIENTO	
22/02/2018		
STRA TTEYMOY CUNOLA CALERA		
		
LT01007558419		

		REPÚBLICA DE COLOMBIA MINISTERIO DE TRANSPORTE		
LICENCIA DE TRÁNSITO No.		10015608094		
PLACA	MARCA	LÍNEA	MODELO	
UPQ425	HA FEI	ZHONGYI HFJ6371B	2007	
EDICIONADA CC	COLOR	SERVICIO		
370	BLANCO	PÚBLICO		
CLASE DE VEHICULO	TIPO CARROCERIA	COMBUSTIBLE	CAPACIDAD MOTOR	
CAMIONETA	PANEL	GASOLINA	370	
NUMERO DE MOTOR	REG	VIN		
DA46505A081053HD3	N			
NUMERO DE SERIE	REG	NUMERO DE CHASIS		
LKHCH1AGX7AK00749	N	LKHCH1AGX7AK00749		
PROPIETARIO: APELLIDOS Y NOMBRE(S)		IDENTIFICACION		
RAMIREZ BLANCO NELLY CONSUELO		C.C. 90402184		

CONTRATO DE COMPRAVENTA DE VEHÍCULO AUTOMOTOR

EL VENDEDOR, Ramirez Blanco Nelly Consuelo, mayor de edad, domiciliado en la ciudad de Villeta, en la dirección Cll 1151 Villeta Condica e identificado con la Cédula de Ciudadanía N° 60402154; y EL COMPRADOR, Jairo Steven Salinas Ceballos, mayor de edad, domiciliado en la ciudad de 1024533944, en la dirección OG 57 Sur 61 74A301 e identificado con la Cédula de Ciudadanía N° 1024533944; nos hemos reunido con el fin de celebrar el presente contrato de compraventa de vehículo automotor, el cual se regulará por las disposiciones legales aplicables, y en especial, por las siguientes cláusulas: -PRIMERA. EL VENDEDOR transfiere la propiedad a EL COMPRADOR del vehículo automotor que se identifica a continuación:

CLASE:	<u>CAMIONETA</u>	PLACAS:	<u>UPQ 425</u>
MARCA:	<u>HAFEI</u>	LINEA:	<u>ZHONGYI HF</u>
CILINDRAJE:	<u>970</u>	MODELO:	<u>2007</u>
CAPACIDAD:	<u>370 Ky</u>	MOTOR N°:	<u>0A46506A0810534D3</u>
SERIE:	<u>LKHCH1A6X7AK00749</u>	COLOR:	<u>BLANCO</u>
VIN:		SERVICIO:	<u>PUBLICO</u>
CHASIS N°:	<u>LKHCH1A6X7AK00749</u>	CARROCERIA:	<u>PANEL</u>

-SEGUNDA. Las partes acuerdan el precio de (valor en letras) Quince millones de pesos Colombianos moneda corriente (\$15'000.000) los cuales serán pagados de la siguiente manera:

FECHA O CONDICIÓN	PORCENTAJE	VALOR	VALOR EN LETRAS
Firma del contrato	% 90	\$13'500.000	Trece millones Quinientos mil
Traspaso registrado ante el RUNT	% 10	\$1'500'000	Millon Quinientos mil pesos
TOTAL	100%	\$15'000.000	Quince Millones de pesos.

-TERCERA. EL VENDEDOR se obliga a hacer entrega del vehículo en buen estado, libre de gravámenes, embargos, multas, impuestos, pactos de reserva de dominio y cualquiera otra circunstancia que afecte el libre comercio del bien objeto del presente contrato. -CUARTA. EL VENDEDOR hará la entrega material del vehículo en la fecha de 23 de diciembre 2023 y se obliga a firmar el formulario de traspaso a la firma del presente escrito. -QUINTA. Los gastos tales como: impuestos, multas y demás que recaigan sobre el vehículo antes de la inscripción del traspaso ante la Oficina de Tránsito corre por cuenta de EL VENDEDOR. Los gastos de registro se pagarán en partes iguales, excepto la Retención en la Fuente a título de impuesto de renta que corre por cuenta de EL VENDEDOR. -SEXTA. Las partes acuerdan como cláusula penal por el incumplimiento de cualquiera de las estipulaciones derivadas de este contrato el valor del 10% de este contrato como tasación anticipada de perjuicios. -SÉPTIMA. Para todos los efectos legales y procesales se fija como lugar de cumplimiento de las obligaciones derivadas de este contrato, la ciudad de Bogotá.

Este documento se firma el día 23 del mes 12 del año 2023 en la Ciudad de Bogotá
 EL COMPRADOR EL VENDEDOR

Nombre: Jairo Steven Salinas
 C.C. 1024533944

Nombre: Ramirez Blanco Nelly
 C.C. 60402154

SOAT

POLIZA DE SEGURO DE DAÑOS CORPORALES CAUSADOS A LAS PERSONAS EN ACCIDENTES DE TRÁNSITO

FECHA DE EXPEDICIÓN	VIGENCIA DESDE LAS 00 HORAS DEL	HASTA LAS 23:59 HORAS DEL
2023 8 17	2023 8 18	2024 8 17



aseguradora
seguros mundial®
tu compañía siempre

No. DE PÓLIZA	PLACA No.	CLASE DE VEHÍCULO	SERVICIO	CILINDRAJE/VATIOS	MODELO
86258542 - 607739793	UPQ425	CAMPEROS Y CAMIONETAS	PUBLICO	970	2007
PASAJEROS	MARCA	CARROCERÍA			
2	HAFEI	PANEL			
LÍNEA VEHÍCULO	ZHONGYI HFJ6371B				
No. MOTOR	No. CHASIS o No. SERIE	No. VIN	CAPACIDAD TON.		
DA465Q6A081053HD3	LKHCH1AGX7AK00749	NA	0,37		
APELLIDOS Y NOMBRES DEL TOMADOR		TELÉFONO DEL TOMADOR	TIPO DE DOCUMENTO DEL TOMADOR	No. DE DOCUMENTO DEL TOMADOR	CIUDAD RESIDENCIA TOMADOR
NELLY RAMIREZ BLANCO		3143672798	CC	60402184	LA CALERA
CÓDIGO DE ASEGURADORA	CÓD. SUCURSAL EXPEDIDORA	CLAVE PRODUCTOR	No. FORMULARIO	CIUDAD EXPEDICIÓN	
1317	14	13158	86258542	11001	
TARIFA	PRIMA SOAT	CONTRIBUCIÓN FOSYGA	TASA RUNT	AMPAROS POR VÍCTIMA	HASTA
21	\$ 576.200	\$ 299.600	\$ 2.100	A. GASTOS MÉDICOS QUIRÚRGICOS, FARMACÉUTICOS Y HOSPITALARIOS	263,13 ¹ 701,68 ²
TOTAL A PAGAR				B. GASTOS DE TRANSPORTE Y MOVILIZACIÓN DE VÍCTIMAS	8,77
				C. INCAPACIDAD PERMANENTE	180
				D. MUERTE Y GASTOS FUNERARIOS	750
FIRMA AUTORIZADA				UNIDAD VALOR TRIBUTARIO (UVT)	
				SALARIOS MÍNIMOS LEGALES DIARIOS VIGENTES	

¹Para las siguientes tarifas: 100, 110, 120, 140, 150, 711, 712, 721, 722, 731, 732, 810, 910, 920. Decreto 2644 de 2022.
²Para las demás tarifas no citadas en (1).



¿SABÍAS QUE CON NUESTRO SEGURO TER-CERO PUEDES COMPLEMENTAR LA PROTECCIÓN QUE TE DA EL SOAT?

Seguro
Ter-cero
SEGURO DE DAÑOS MATERIALES A TERCEROS



Te respalda en caso de que presentes un accidente de tránsito y ocasiones daños materiales a otros.
Consulta más información con el aliado con quien adquieras este SOAT o ingresa en: www.segurotercero.com

Señor usuario tenga en cuenta las siguientes recomendaciones:

- Recuerde portar siempre su SOAT, las autoridades de tránsito se lo pueden solicitar en cualquier momento.
- Recuerde validar que su póliza está registrada en el RUNT.
- Está atento al momento en que deba renovar su póliza. No tener SOAT vigente acarrea multas económicas, la detención del vehículo y en caso de accidente de tránsito el cobro por todos los costos de la atención de las víctimas del accidente.
- Adquiera su SOAT en lugares autorizados.

En caso de accidente de tránsito:

- Si alguien resulta herido, debe ser atendido por el prestador de servicios de salud más cercano al lugar del accidente siempre que tenga la capacidad para brindar la atención requerida por las víctimas.
- Ningún prestador de servicios de salud del país puede negarse a atender víctimas de accidentes de tránsito (Artículo 195 Decreto Ley 663 de 1993). En caso contrario, denuncie ante la Superintendencia Nacional de Salud.
- Para los gastos médicos, el cobro ante la aseguradora o el Fosyga lo debe realizar la institución prestadora de servicios de salud.
- Para presentar la reclamación ante la compañía aseguradora no se requiere acudir a terceros.

Modificación unilateral de la vigencia por duplicidad de amparos

- Con el fin de evitar duplicidad de amparos, si en la expedición del seguro obligatorio la aseguradora evidencia que actualmente existe una póliza vigente cargada en el RUNT, la vigencia de la póliza que se está expediendo se modificará de tal forma que inicie vigencia a partir del vencimiento de la póliza que ya se encuentra registrada en el RUNT.

Habeas data

Seguros Mundial es el responsable del tratamiento de sus Datos Personales, los cuales son recolectados para la prestación de los servicios inherentes a la suscripción del contrato de seguro y para las finalidades dispuestas en la Política de Tratamiento de Datos Personales, la cual puede ser consultada en www.segurosmondial.com.co/legal. Dentro de la Política encontrará los derechos que le asisten como titular de sus datos y las maneras que tiene para ejercerlos. Recuerde que no está en obligación de otorgar sus datos personales sensibles, o los relacionados a niños, niñas y adolescentes.

Digitally signed by COMPANIA
MUNDIAL DE SEGUROS S.A
Date: 2023.08.17 10:27:53 -05:00



REPÚBLICA DE COLOMBIA
MINISTERIO DE TRANSPORTE
MINISTERIO DE AMBIENTE Y
DESARROLLO SOSTENIBLE

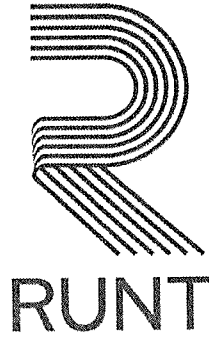

CERTIFICADO DE REVISIÓN TÉCNICO MECÁNICA Y DE EMISIONES CONTAMINANTES

No. 169052897

DATOS CENTRO DIAGNÓSTICO

Entidad que expide el certificado: CDA BOGOTA S.A.S.

NIT: 900254447

No. de Certificado de
Acreditación: 11-OIN-004-001

Fecha de expedición: 2023/10/16

Fecha de vencimiento: 2024/10/16

DATOS VEHÍCULO

PLACA: UPQ425

CLASE: CAMIONETA

MARCA: HAFEI

MODELO: 2007

SERVICIO: Público

COMBUSTIBLE: GASOLINA

CILINDRAJE: 970

NRO. MOTOR: DA465Q6A081053HD3

NRO. CHASIS: LKHCH1AGX7AK00749

VIN:

LÍNEA: ZHONGYI HFJ6371B

COLOR: BLANCO

NOMBRE PROPIETARIO: NELLY C. RAMIREZ B.

FIRMA DEL RESPONSABLE

LUZ ADRIANA ARISTIZABAL GOMEZ

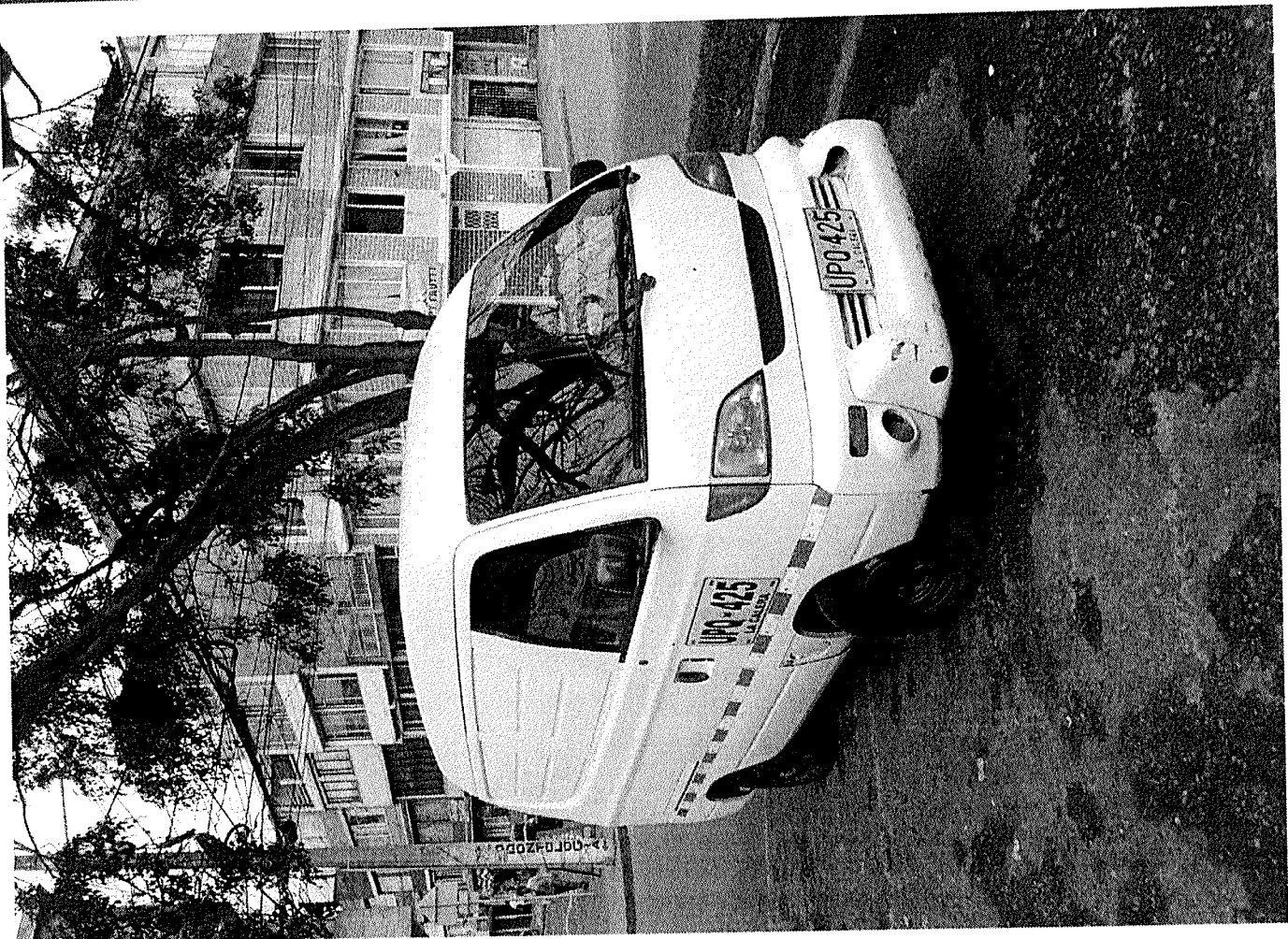

REPÚBLICA DE COLOMBIA
IDENTIFICACIÓN PERSONAL
CEDULA DE CIUDADANIA

NÚMERO 1.024.533.994
SALINAS CABALLERO

APELLIDOS
JAVIER STIVEN

NOMBRES



FIRMA

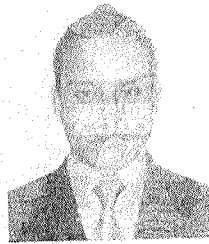

FECHA DE NACIMIENTO 13-OCT-1992
BOGOTÁ D.C.
(CUNDINAMARCA)

LUGAR DE NACIMIENTO

1.70

ESTATURA

A+

G.R. RH

M

SEXO

26-OCT-2010 BOGOTÁ D.C.

FECHA Y LUGAR DE EXPEDICIÓN

REGISTRAR GENERAL
JAVIER STIVEN SALINAS CABALLERO



A-1500150-00942290-M-1024533994-20171093

0057744117A 1

0901662035

2. Concepto **02** Actualización

4. Número de formulario

14870278424



(415)7707212489984(8020) 000001487024669 9

5. Número de Identificación Tributaria (NIT)

1 0 2 4 5 3 3 9 9 4

6. DV

0

12. Dirección seccional
Impuestos de Bogotá

14. Buzón electrónico

3.2

IDENTIFICACIÓN

24. Tipo de contribuyente

Persona natural o sucesión ilíquida

25. Tipo de documento

Cédula de Ciudadanía

26. Número de Identificación

1 0 2 4 5 3 3 9 9 4

27. Fecha expedición

2 0 1 0 1 0 2 6

Lugar de expedición

COLOMBIA

28. País

1 6 9

29. Departamento

Bogotá D.C.

30. Ciudad/Municipio

Bogotá, D.C.

0 0 1

31. Primer apellido

SALINAS

32. Segundo apellido

CABALLERO

33. Primer nombre

JAVIER

34. Otros nombres

STIVEN

35. Razón social

36. Nombre comercial

37. Sign

UBICACIÓN

38. País

COLOMBIA

1 6 9

39. Departamento

Bogotá D.C.

1 1

40. Ciudad/Municipio

Bogotá, D.C.

0 0 1

41. Dirección principal

AV CL 57 R SUR 69 A 30

42. Correo electrónico javier.salinas1209@gmail.com

43. Código postal

44. Teléfono 1

3 2 0 4 8 7 2 5 9 8

45. Teléfono 2

CLASIFICACIÓN

Actividad económica

Ocupación

Actividad principal

46. Código

47. Fecha inicio actividad

5 3 2 0 2 0 2 0 0 8 0 5

Actividad secundaria

48. Código

49. Fecha inicio actividad

4 9 1 2 2 0 2 1 0 5 2 0

Otras actividades

50. Código

1 2

51. Código

52. Número establecimientos

Responsabilidades, Calidades y Atributos

53. Código 1 2 3 4 5 6 7 8 9 10 11 12 13 14 15 16 17 18 19 20 21 22 23 24 25 26
2 2 4 9

22. Obligado a cumplir deberes formales a

49 - No responsable de IVA

Obligados aduaneros

Exportadores

54. Código 1 2 3 4 5 6 7 8 9 10 11 12 13 14 15 16 17 18 19 20

55. Forma

56. Tipo

Servicio

1

2

3

57. Modo

58. CPC

IMPORTANTE: Sin perjuicio de las actualizaciones a que haya lugar, la inscripción en el Registro Único Tributario -RUT-, tendrá vigencia indefinida y en consecuencia no se exigirá su renovación

Para uso exclusivo de la DIAN

59. Anexos

SI

NO

60. No. de Fotos:

61. Fecha

La información suministrada a través del formulario oficial de inscripción, actualización, suspensión y cancelación del Registro Único Tributario (RUT), deberá ser exacta y veraz; en caso de constatar inexactitud en alguno de los datos suministrados se declararán los procedimientos administrativos sancionatorios o de suspensión, según el caso.
Parágrafo del artículo 1.6.1.2.20 del Decreto 1825 de 2010
Firma del solicitante:

Sin perjuicio de las verificaciones que la DIAN realice.
Firma autorizada:

984. Nombre

JOSE FERNANDO AROCA RIVERA

PERFIL

Soy una persona responsable, muy paciente, he trabajado en la industria de transporte como conductor y ayudante de operaciones relación con T&T y transporte nacional

CONTACTO

TELÉFONO:
3222790917

CORREO ELECTRÓNICO:
AROCARIVERAJ@GMAIL.COM

EDUCACIÓN

LA JOYA

2012 - 2018

DECIMO DE BACHILLERATO

EXPERIENCIA LABORAL

TAXI - conductor

3/NOV/2023 – 18/NOV/2023

Conducción de TAXI

CONDUCTOR JMC - conductor

1/AGOS/2023 – 1/NOV/2023

Conducción de vehículo JMC carga nacional.

Ayudante de conducción

01/may/2022 – 31/jul/2022

Ayudante de servicio de transporte de productos alimentos y de carga seca.

REFERENCIAS PERSONALES

OSCAR IVAN OSORIO BLANCO

Conductor- 3125804139- TIO

JOSE FERNANDO OSORIO BLANCO

Conductor – 3228133444 – TIO

JUAN MANUEL LOBERA

Independiente – 3203919132 – Amigo

SANDRA MILENA ACOSTA

Conductora – 3128595699 - Amiga

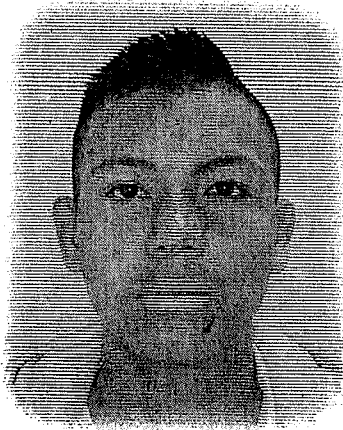

Apellidos
AROCA RIVERA

Nombres
JOSE FERNANDO

Nacionalidad
COL

Estatura
1.70

Sexo
M

Fecha de nacimiento
17 ABR 2005

G.S.
O+

Lugar de nacimiento
BOGOTA D.C. (CUNDINAMARCA)

Fecha y lugar de expedición
18 ABR 2023, BOGOTA D.C.

Firma

Jose Aroca

Fecha de expiración
18 ABR 2033



.CO

018541258



REGISTRADOR NACIONAL
Alexander Vega Rocha

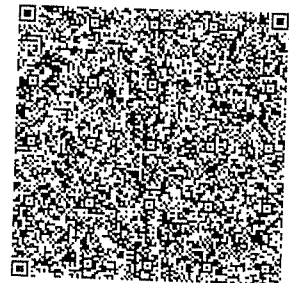

ICCOL018541258615001<<<<<<<<<<
0504173M3304189COL1013006300<1
AROCA<RIVERA<<JOSE<FERNANDO<<<



Libertad y Orden

REPÚBLICA DE COLOMBIA

MINISTERIO DE TRANSPORTE

LICENCIA DE CONDUCCIÓN

No. 1013006300

NOMBRE

JOSE FERNANDO AROCA RIVERA

FECHA DE NACIMIENTO

17-04-2005

SANGRE-RH

O+

FECHA DE EXPEDICION

03-11-2023

RESTRICCIONES DEL CONDUCTOR



ORGANISMO DE TRANSITO EXPEDIDOR

SECRETARIA DISTRITAL DE MOVILIDAD DE BOGOTA

CATEGORIAS AUTORIZADAS

CATEGORIA	CLASE DE VEHICULO	VIGENCIA	SERVICIO
B1	AUTOMÓVIL, MOTOCARRO, CUATRIMOTO, CAMPERO, CAMIONETA Y MICROBÚS.	03-11-2033	PARTICULAR
C1	AUTOMÓVIL, MOTOCARRO, CAMPERO, CAMIONETA Y MICROBÚS.	03-11-2026	PUBLICO

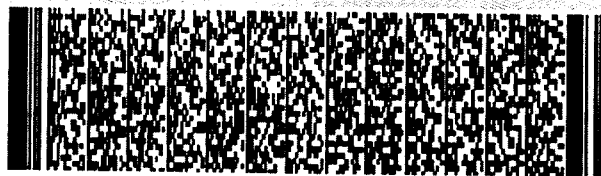

ESTA LICENCIA ES VALIDA EN TODO EL TERRITORIO NACIONAL

LC03006731027

Servicios Integrales 60947.2.0-17 07/23

1. The first step is to identify the problem or question that needs to be answered. This involves understanding the context and the specific requirements of the task.



TRASLADOS Y LOGISTICA TRANSPORTE SAS.
NIT N° 901.289.681 – 5

CONTRATO DE TRANSPORTE DE CARGA, MERCANCÍA Y RECAUDO DE DINERO DE FORMA FÍSICA, DATAFONO Y/O MEDIANTE TRANSFERENCIA BANCARIA.

Entre la empresa **TRASLADOS Y LOGISTICA S.A.S**, en convenio con la unidad de negocio **CERCANOS CARGO** identificada con el **NIT 901.289.681 - 5** representada legalmente por **RICARDO MARTÍNEZ, C.C.** 19.471.661 de Bogotá con domicilio principal en la ciudad de Bogotá D.C quien para efectos de este contrato se denominará **EL CONTRATANTE**, y contratista No.1 *Javier Splanas (CC No. *1024.533994) propietario del vehículo de placa No. UP9 425 Contratista No. 2 Jose Fernando Ariza (CC No 1073006300), personas naturales, que actúan de manera independiente y autónoma y con domicilio principal en la ciudad de Bogotá que de ahora en adelante se denominaran **EL (LOS) CONTRATISTA (S)**, suscriben el presente **CONTRATO DE TRANSPORTE DE CARGA LIVIANA y RECAUDO DE DINERO EN EFECTIVO**, el cual estará regulado por las normas contenidas en el Código de Comercio, las leyes y decretos que regulan el servicio de logística, transporte de mercancía y recaudo de dinero en efectivo.

En consecuencia, para la adecuada ejecución del presente contrato **LAS PARTES** se comprometen al cumplimiento de las siguientes: **CLÁUSULAS**.

PRIMERA: DEFINICIONES. Para los efectos del presente acuerdo, las expresiones enunciadas a continuación tendrán el significado aquí previsto.

- 1) OPERADOR LOGÍSTICO:** Es quien se encarga de operar el servicio de transporte terrestre mixto, tanto de carga liviana como de pasajeros, y recaudo de dinero, en este caso **CERCANOS CARGO**.
- 2) CLIENTE ORDENANTE:** Es la empresa que contrata los servicios de **CERCANOS CARGO**, en este caso, _____.
- 3) PLATAFORMA TECNOLÓGICA:** Es la herramienta tecnológica de propiedad del cliente ordenante para asignar y controlar el transporte y entrega de _____ **EL CONTRATANTE** podrá contar o solicitar una plataforma para rastrear el vehículo.
- 4) BIENES QUE SE TRANSPORTARAN, ENTREGARÁN Y SE COBRAN:** Son los productos, objetos y artículos que **EL CLIENTE ORDENANTE** despachará a domicilio a través **DEL CONTRATANTE** y esté a su vez a través del personal que disponga para tal fin; desde un punto de origen hacia uno o varios destinos urbanos o municipales.
- 6) COMERCIOS O TIENDAS Y DESTINATARIOS:** Son los clientes finales **DEL CLIENTE ORDENANTE** que solicitaron un pedido y que su negocio está localizado dentro del casco urbano de las ciudades o municipios de Colombia en donde se desarrolle el presente contrato de logística, transporte y recaudo.
- 7) COORDINADORES DEL CLIENTE ORDENANTE:** Personal que depende exclusivamente de ELLOS y quien asigna las rutas y entrega la mercancía a los colaboradores contratados por **EL CONTRATANTE**.
- 8) COORDINADORES DEL CONTRATANTE:** Personal que depende exclusivamente del **CONTRATANTE** y quien coordina horarios, asigna vehículos y conductores para las entregas del **CLIENTE ORDENANTE**.



TRASLADOS Y LOGISTICA TRANSPORTE SAS.
NIT N° 901.289.681 – 5

9) RECAUDO DE DINERO EN EFECTIVO: El que deberá realizar **EL (LOS) CONTRATISTA (S)** o sus colaboradores, a los clientes, tiendas o comercios y que deberá ser depositado o entregado diariamente en las cuentas **DEL CONTRATANTE** o al personal autorizado para tal fin.

10) MANUAL DE PROCEDIMIENTO. Es el documento anexo # 1, desarrollado por **EL CONTRATANTE** y **EL CLIENTE ORDENANTE** para el buen desarrollo del objeto del contrato.

11) TARIFAS: Anexo No. 2 que hace parte integral del presente contrato para que **EL (LOS) CONTRATISTA (S)** presenten sus **CUENTAS DE COBRO**.

12) AUTORIZACIÓN DE CONSULTA EN CENTRALES DE RIESGO: Anexo No. 3 que debe ser firmado, tanto por **EL (LOS) CONTRATISTA (S)**, como del personal que contrate para llevar a cabo el objeto del contrato.

SEGUNDA: OBJETO. Es la entrega de mercancía tipo abarrotes o verduras, paquetería, materiales de construcción, entre otros, que el cliente ordenante disponga, en vehículos de transporte de carga o mixto (carga y pasajeros), particular o público, certificado para carga de alimentos en el caso que se necesite; el recaudo de dinero en datafono y/o efectivo, el correspondiente depósito en bancos, corresponsales bancarios o entrega de este **AL CONTRATANTE**, así mismo, la devolución de mercancía en perfecto estado en caso de ser devuelta por los clientes de _____.

TERCERA: MODALIDAD DE SERVICIO. LOGÍSTICA, TRANSPORTE DE CARGA Y RECAUDO: Servicio que se prestará dentro de las ciudades o municipios de Colombia, que **EL CLIENTE ORDENANTE** requiera y que sea viable y sostenible de prestar, por vehículos que sean diseñados para tal fin, conducidos por personal capacitado y con licencia de conducción expedida por el Ministerio de Transporte en dado caso se requiera para tal fin. También el servicio de recaudo de dinero en efectivo y/o datafono y depósito del mismo al Contratante a través de bancos, corresponsales bancarios o los canales autorizados por El Contratante. **PARÁGRAFO 1: EL (LOS) CONTRATISTA (S)** o sus colaboradores llegarán en su medio de transporte adecuado a los puntos de origen programados por **EL CLIENTE ORDENANTE** y se definirá para cada uno, la entrega de las mercancías, el sector de entrega de los pedidos y el correspondiente recaudo. **PARÁGRAFO 2: EL (LOS) CONTRATISTA (S)**, deberá garantizar de forma directa o por medios de sus colaboradores un mínimo de entregas diarias conforme a la capacidad de carga de su vehículo, en cuanto a peso, volumen y cantidad de artículos y número de órdenes asignadas por el Cliente ordenante, siempre buscando la mejor productividad para **LAS PARTES** involucradas en el presente contrato. **PARÁGRAFO 3: Si EL (LOS) CONTRATISTA (S)** si a bien considera, desea disponer de colaboradores como conductor (es) y/o ayudante (s) para llevar a cabo el cumplimiento del objeto del contrato, **deberá velar que esta(s) persona(s) se encuentre cotizando al Sistema de Seguridad Social, con el riesgo que conlleva la actividad prestada e informar AL CONTRATANTE.**

CUARTA: OBLIGACIONES DE LAS PARTES:

1) DE EL (LOS) CONTRATISTA (S) a) Poner a disposición **DEL CONTRATANTE** el vehículo identificado con placa _____ o un reemplazo en perfectas condiciones y con su debida documentación al día como el **Seguro Obligatorio para Accidentes de Tránsito (SOAT)**, tecno-mecánicas, pólizas extracontractuales, certificado de transporte de alimentos (anteriormente carnet de manipulación de alimentos (si aplica para la operación que ha sido asignado), programa contenido e intensidad horario, Fumigación). junto con su correspondiente personal para la entrega de pedidos del **CLIENTE ORDENANTE** en la ciudad de _____ y sus municipios aledaños. b) Entregar a los clientes, comercios o tiendas del **CLIENTE ORDENANTE**, la mercancía que se le entregue, en perfectas condiciones. c) Recaudar, entregar y depositar el dinero correspondiente de la mercancía recibida y entregada, en las cuentas bancarias o a las personas autorizadas por **EL CONTRATANTE**,

al igual que los dineros que sean recibidos por otros medios por parte del **CLIENTE ORDENANTE**, ya sea por datáfono, transferencias bancarias o billeteras virtuales (Nequi, Daviplata, Movii, etc.), con su respectivo soporte que en caso de ser adulterado y/o falsificado puede ser sujeto a las sanciones previstas en la ley penal. **d)** Entregar a los Coordinadores autorizados por **EL CLIENTE ORDENANTE**, la mercancía objeto de devolución por parte de los clientes, tiendas o comercios. **e)** Prestar el servicio de entrega de mercancía y recaudo de forma oportuna, eficiente y respetuosa a los comercios que disponga **EL CLIENTE ORDENANTE**, a sus coordinadores y a los **DEL CONTRATANTE**. **f)** Garantizar que el vehículo con los cuales prestará el servicio esté en óptimas condiciones de funcionamiento e higiene, de manera que proporcione garantía y oportunidad en las entregas. Para tal efecto, el vehículo y colaboradores deben estar certificados, en manipulación y transporte de alimentos, según el Artículo 11 de la Resolución No. 2674/2013 en caso que en la operación se requiera el transporte de alimentos, por el contrario, las estipulaciones exigidas por las autoridades competentes. **g)** Cumplir con los horarios y condiciones de contrato definidos por **EL CLIENTE ORDENANTE**. **h)** En caso de varada del vehículo dispuesto para el cumplimiento del contrato, avisar inmediatamente a los coordinadores tanto **DEL CONTRATANTE** como **DEL CLIENTE ORDENANTE** y encontrar su reemplazo, optando que mantenga sus mismas características y capacidad de cargue para que no se afecte la operación. **i) En caso de pérdida por parte de EL (LOS) CONTRATISTA (S) y/o sus colaboradores deberán pagar la totalidad de la mercancía perdida o averiada que resulte por su mal manejo o descuido.** **j) En caso de pérdida o hurto deberá pagar la totalidad del dinero que haya perdido o le hayan hurtado en el desarrollo de la operación.** **k)** Tener al día la afiliación y pago al sistema de seguridad social, tanto de **EL (LOS) CONTRATISTA (S)**, como de sus colaboradores **(Se deja expresa constancia que EL (LOS) CONTRATISTA(S) será el responsable del pago de salarios, seguridad y prestaciones sociales del personal que emplee para la prestación del servicio y que previo al pago de honorarios que causa este contrato deberá adjuntar el pago de la seguridad social de sus colaboradores, para continuar desarrollando el objeto del contrato.** **l)** Diligenciar eficaz y oportunamente, la app **DEL CLIENTE ORDENANTE** y los formatos entregados por **EL CONTRATANTE** para el correcto control de la operación. **m)** Cumplir y hacer cumplir al personal a cargo con las políticas del Plan Estratégico de Seguridad Vial **DEL CONTRATANTE** y exigidas por el Gobierno Nacional. **n)** El vehículo en dado caso se requiera para el transporte de alimentos requerirá para dar cumplimiento a la prestación del servicio entre 1 a 6 canastillas, las cuales podrá ser validadas previamente con **EL CONTRATANTE** o el **CLIENTE ORDENANTE** al inicio de la operación, en caso que **EL (LOS) CONTRATISTA (S)**, utilice las del **CLIENTE ORDENANTE**, deberá regresar al sitio de origen a devolverlas el mismo día que termine la ruta. **o)** Utilizar decorosamente la indumentaria y distintivos que **EL CLIENTE ORDENANTE** o **EL CONTRATANTE** les entreguen para mantener una óptima prestación del servicio y posterior a la finalización del contrato cesar la utilización de prendas de vestir que contengan logos distintivos a la compañía y sus clientes. En caso de terminación del contrato, se obliga a devolver los elementos recibidos. **q)** Presentar oportunamente las cuentas de cobro bien diligenciadas y con los debidos soportes que se requieren como son las planillas de ruta y entrega diligenciadas, las consignaciones efectuadas en banco o corresponsales bancarios, desprendibles de datafonos o el recibo de caja en caso de haber entregado el dinero en las oficinas de Cercanos.

2) DEL CONTRATANTE **a)** Suministrar a **EL (LOS) CONTRATISTA(S)** información oportuna sobre horarios, lugar de origen para cargue de la mercancía. **b)** Coordinar la capacitación a **EL (LOS) CONTRATISTA (S)** en todo lo relacionado con el manejo de mercancías, recaudo de dinero en efectivo, atención de Clientes y resolución de problemas relacionados con el objeto del contrato. **c)** Facilitar el registro para la descarga de la App _____. **d)** Cancelar oportunamente a **EL (LOS) CONTRATISTA(S)** las cuentas de cobro presentadas para pago. **e)** Informar sobre novedades que puedan afectar el desarrollo de la operación. **f)** Velar porque el personal coordinador lo trate con respeto. **g)** Capacitar sobre las políticas de Seguridad Vial.

QUINTA: HONORARIOS, FACTURACIÓN Y FORMA DE PAGO. El valor del presente contrato será determinable mediante la modalidad de cantidad de entregas y días en servicio efectivo semanal multiplicada por la tarifa correspondiente y los costos adicionales que haya autorizado **EL CONTRATANTE**. La facturación será semana vencida y el pago 15 días después de radicada la cuenta de cobro. Los cortes para presentar la cuenta de cobro se harán cada domingo y se presentará al siguiente día hábil, a los coordinadores **DEL CONTRATANTE**, acompañada de los pagos de seguridad social de quien facture. El componente de aportes para la seguridad social se deberá calcular sobre el 30% del valor cobrado mensualmente, el 70% restante, corresponde a gastos de vehículo. Las tarifas a tener en cuenta para el desarrollo del presente contrato son la estipuladas en anexo No. 2 y que son parte integral del mismo. **PARÁGRAFO UNO:** En todo caso **EL (LOS) CONTRATISTA(S)**, autoriza AL CONTRATANTE a descontar los valores a que haya lugar por el incumplimiento en la devolución de mercancías o dinero. Así mismo, se obliga a firmar un pagaré en blanco con codeudor y su correspondiente carta de instrucción de diligenciamiento, autorizando AL CONTRATANTE a hacerlo efectivo para cobro, únicamente en los siguientes casos: a. Cuando no entregue o deposite el dinero en efectivo recaudado a diario, b. cuando dañe, deteriore o pierda mercancía recibida; o c. cuando no entregue al CLIENTE ORDENANTE las mercancías devueltas por los comercios. **PARÁGRAFO DOS:** En caso de que **EL (LOS) CONTRATISTA(S)** abandone, incumpla su programación diaria por motivos injustificados, **EL (LOS) CONTRATISTA (S)** pagará como indemnización **AL CONTRATANTE** una sanción económica de 4 SMDLV que para el año 2022 es de \$ 66.700. En todo caso, **EL (LOS) CONTRATISTA(S)** tiene la posibilidad bajo su propia autonomía de conseguir el vehículo y personal de relevo con las mismas características y cualidades que requiere el servicio, informando en el menor tiempo posible tal decisión **AL CONTRATANTE**. A su vez, **EL (LOS) CONTRATISTA (S)**, se compromete a cumplir con los procesos establecidos en la operación, si presenta incumplimientos acepta las multas impuestas por **EL CONTRATANTE** o el **CLIENTE ORDENANTE**.

SEXTA: DURACIÓN DEL CONTRATO. El término de duración del presente CONTRATO será de tres (3) meses, contados a partir de la fecha de firma en señal de aceptación. **PARÁGRAFO PRIMERO:** El término del contrato podrá ser prorrogado por períodos iguales y sucesivos si ninguna de **LAS PARTES** manifieste por escrito su intención de terminarlo con por lo menos quince (15) días hábiles de antelación a la fecha de su vencimiento del término inicialmente pactado o de cualquiera de sus prórrogas sucesivas.

SÉPTIMA: CONFIDENCIALIDAD Y RESERVA CONTRACTUAL. **EL (LOS) CONTRATISTA (S)** garantizarán i) que guardará en todo momento el **secreto profesional** que consiste para un mayor entendimiento de este contrato, como la información, técnica, tecnológica, empresarial, las marcas, patentes, inventos, innovaciones intelectuales y en general cualquier tipo de secreto industrial que sea suministrado de forma directa por **EL CONTRATANTE** o el **CLIENTE ORDENANTE** y ii) atendiendo a la lealtad profesional que rige el presente asunto NO llevará a cabo ningún acuerdo o negociación contractual con el mismo fin del objeto del presente contrato con los clientes de EL CONTRATANTE, durante la vigencia y posterior de un año finalizado el contrato, so pena de ser sujeto a la sanción estipulada en la cláusula VIGÉSIMA.

OCTAVA: DISPOSITIVOS DE UBICACIÓN SATELITAL. Con el fin de garantizar la óptima prestación del servicio de la compañía y la información actualizada a los clientes que lo solicitan, **EL (LOS) CONTRATISTA (S)**, garantizarán que dispondrá de un servicio de ubicación satelital del vehículo destinado para cumplir el objeto del contrato, que puede ser consultado durante el tiempo que se encuentren prestando sus servicios **AL CONTRATANTE**.

NOVENA: CAUSALES DE TERMINACIÓN. El contrato terminará por voluntad de cualquiera de **LAS PARTES** al correo electrónico que dispongan **LAS PARTES**, siempre que se notifique a la otra parte con quince (15) días de antelación hábiles a la fecha estimada para su finalización. Dicha terminación no implicará ningún tipo de indemnización. También se podrá dar por terminado de forma unilateral en caso de: 1) Se incumpla total



TRASLADOS Y LOGISTICA TRANSPORTE SAS.
NIT N° 901.289.681 – 5

o parcialmente cualquiera de las obligaciones del contrato. 2) Se encuentre en proceso de disolución y liquidación alguna de **LAS PARTES**.

DÉCIMA: MODIFICACIONES. Toda modificación al contrato deberá constar por escrito a través de OTRO SI debidamente firmado por **LAS PARTES**.

DÉCIMA PRIMERA: SOLUCIÓN DE CONFLICTOS. Cualquier conflicto, controversia o diferencia que surja en relación con alguna o algunas de las cláusulas y que ocurra en desarrollo de este contrato o en su etapa de liquidación, podrá ser resuelta, en primera instancia, en forma directa por **LAS PARTES**, cada una de las cuales designará para el efecto un representante del nivel administrativo o de alto rango, quienes se reunirán para discutir, en arreglo directo, la diferencia o conflicto presentado, dentro de los cinco (5) días hábiles siguientes al recibo de la comunicación de una parte a la otra, sobre su ocurrencia del conflicto. Las decisiones adoptadas en desarrollo de esta etapa, cuando exista ánimo de negociación directa, deberán constar en un acuerdo de transacción suscrito por **LAS PARTES**, conforme a lo regulado en el Código Civil en los artículos 2469 al 2487.

PARÁGRAFO PRIMERO: De no prosperar el arreglo directo, **LAS PARTES** someterán el conflicto o controversia con las Entidades que el Gobierno Colombiano tenga dispuestas o las Organizaciones privadas destinadas para tal fin. Si no hubiere acuerdo, los árbitros serán nombrados por la Cámara de Comercio de Bogotá mediante sorteo entre los árbitros inscritos en las listas que lleva dicha Cámara. El Tribunal así constituido se sujetará a lo dispuesto en las reglas del Centro de Arbitraje de la Cámara de Comercio de Bogotá. Los costos del Tribunal serán asumidos por la parte vencida.

DÉCIMA SEGUNDA: INTERPRETACIÓN. El CONTRATO será interpretado por **LAS PARTES** bajo el principio de la buena fe. De igual manera deberá tenerse en cuenta para este fin las normas del Código de Comercio (art. 981) y las disposiciones afines y concordantes que regulen el contrato de transporte que establezcan las Autoridades Nacionales y locales con el fin de dar cumplimiento en debida forma al objeto del contrato.

DÉCIMA TERCERA: CESIÓN. EL (LOS) CONTRATISTA (S): Previa autorización DEL CONTRATANTE podrá ceder el presente contrato con tres (03) días de anticipación de forma total o parcial a terceros para que continúen a cabo el objeto del mismo, con la condición *sine qua non* que tengan las mismas calidades y especificaciones de los elementos requeridos para la ejecución del contrato, como del personal requerido para su implementación.

DÉCIMA CUARTA: DIRECCIÓN DE NOTIFICACIONES. Para todos los efectos legales y contractuales los domicilios de **LAS PARTES** y sus direcciones serán las siguientes:

1) **EL (LOS) CONTRATISTA (S):** Dirección Contratista No. 1: D6.5750R #69A-60 *
Email: Javier.Salinas1209@gmail.com *

Dirección Contratista No. 2: carretera 184 Bis #69-07
Email: arecaxiveraj@gmail.com

2) **CONTRATANTE:** Dirección comercial: Bogotá. Calle 71 # 13-28
Email: info@cercanos.co

DÉCIMA QUINTA: AUSENCIA DE VINCULACIÓN LABORAL. Se aclara expresamente que, entre EL CONTRATANTE y EL CLIENTE ORDENANTE, no existirá ninguna relación de carácter laboral con EL (LOS) CONTRATISTA (S), ni tampoco con ninguna de las empresas involucradas en el desarrollo del presente contrato, en cuanto la actividad llevada a cabo por EL (LOS) CONTRATISTA (S) i) pueden realizarse a cabo por un tercero que cumpla el objeto del mismo en las mismas condiciones que se obliga, para que no afecten los intereses de **LAS PARTES** intervinientes; ii) No existe subordinación o dependencia de **LAS PARTES**,



TRASLADOS Y LOGISTICA TRANSPORTE SAS.
NIT N° 901.289.681 – 5

porque sus actividades la realizan en forma autónoma e independiente, con sus propios medios y recursos, con autonomía técnica, administrativa, financiera y con el apoyo de su propio personal, *iii*) y no existe el pago de salarios, sino de honorarios que varían conforme a la demanda en la operación.

DÉCIMA SEXTA: IMPUESTOS. Cada parte asumirá todos los impuestos, tasas o contribuciones a que haya lugar como consecuencia de la celebración del presente contrato y de la ejecución de las actividades aquí contratadas, de conformidad con la normatividad sobre la materia.

DÉCIMA SÉPTIMA: HABEAS DATA. Según la Ley 1581 de 2012, **EL (LOS) CONTRATISTA (S)** autorizan al **CONTRATANTE**, a grabar, utilizar y/o reportar sus datos personales, para todo lo relacionado con cumplimiento del contrato. En caso de incumplimientos en la entrega de mercancía, reintegro de dineros recaudados, entrega de devoluciones, canastillas; autoriza a ser reportado a Centrales de Riesgo en Colombia, como: **DATACREDITO** y **TRANSUNION**, anteriormente **CIFIN**.

DÉCIMA OCTAVA: RESTRICCIONES Y PROHIBICIONES. a) **EL (LOS) CONTRATISTA (S)** le garantiza **AL CONTRATANTE** supervisar que el personal que a bien disponga contratar se encuentre en condiciones óptimas para llevar a cabo el objeto del contrato y que no se encuentren en condiciones físicas o mentales que pongan en riesgo la operación y la integridad a terceros b) **EL (LOS) CONTRATISTA (S)** y/o sus colaboradores, no podrá prestar o facilitar el usuario y clave de la App de _____ a otras personas diferentes **AL CONTRATANTE**, para garantizar la seguridad de la plataforma.

DÉCIMA NOVENA: EXONERACIÓN DE RESPONSABILIDAD. **EL CONTRATISTA** declara expresa y absolutamente que **NO** transportará durante la prestación del servicio insumos, sustancias alucinógenas, mercancía de contrabando y/o otros elementos que sean ilegales o atenten contra las buenas costumbres y en caso que las autoridades al momento de realizar algún registro al vehículo dispuesto para cumplir el objeto del contrato se encuentran dichos objetos y/o elementos, exoneran de cualquier responsabilidad legal a la parte **CONTRATANTE**, como a **LOS CLIENTES ORDENANTES**.

PARAGRAFO: EL (LOS) CONTRATISTAS deberán velar que la mercancías o elementos que son entregados y recogidos sean lícitos y que cumplan todas las normas que son exigidas por las autoridades Locales y Nacionales para su transporte.

VIGÉSIMA: CALIDAD. a) **EL (LOS) CONTRATISTA (S)** se compromete de forma directa y/o por medio de sus colaboradores prestar el objeto del contrato con altos estándares de calidad, seguridad y puntualidad, aspectos fundamentales que constituyen una prioridad en el sector transporte, los cuales deberán tenerse en cuenta en el desarrollo de las actividades específicas propias del contrato b) **EL (LOS) CONTRATISTA(S)** velarán en todo momento que de forma directa o por intermedio de sus colaboradores, se den cumplimiento al Código Nacional de Tránsito y Transporte y las demás reglas concordantes a este ramo, para mantener una operación óptima **DEL CONTRATANTE**, mitigando el mínimo riesgo en la ejecución del acuerdo en pro de los intereses de **LAS PARTES** firmantes del presente contrato. c) Propender por la mejora continua de nuestros procesos y procedimientos, basados en la experiencia de la prestación de nuestros servicios, buscando siempre la satisfacción de nuestros clientes.

VIGÉSIMA PRIMERA: PROTOCOLOS DE SEGURIDAD Y BIOSEGURIDAD. a) **EL (LOS) CONTRATISTA (S)** se compromete a utilizar y/o exigir a sus colaboradores los implementos de seguridad (*botas punta de acero, casco de ser necesario y guantes*) y de bioseguridad (*alcohol, gel desinfectante y tapabocas*), para mitigar el riesgo de contagio a causa del COVID-19. b) Se comprometen a hacer la debida desinfección interna y externa del vehículo al igual dar cumplimiento a las medidas sanitarias que son decretadas por las autoridades de orden Nacional y local dentro del transcurso de la pandemia.



TRASLADOS Y LOGISTICA TRANSPORTE SAS.
NIT N° 901.289.681 – 5

VIGÉSIMA SEGUNDA: CLÁUSULA PENAL. En caso de incumplimiento de cualquiera de los compromisos acordados por **LAS PARTES** mediante el presente contrato se causará como sanción **UN (1) SMMLV**, los cuales serán exigibles de forma judicial y extrajudicial de acuerdo a la cláusula décima del presente contrato.

VIGÉSIMA TERCERA: LEGISLACIÓN VIGENTE: La legislación vigente aplicable a este contrato será el régimen legal colombiano.

En constancia de lo anterior se firma el presente contrato. En la ciudad de Bogotá a los (08) días del mes de Septiembre del año 2024.

EL (LOS) CONTRATISTA (S),

X

CONTRATISTA 1

Nombre:

CC No.

Dirección:

Teléfono:

Jose Ayola

CONTRATISTA 2

Nombre Jose Fernando Ayola

CC No. 1013006300

Dirección: carrera 18H Bis #69-07

Teléfono: 322 279 0917



El Contratante,

TRASLADOS Y LOGISTICA TRANSPORTES S.A.S.

RICARDO MARTÍNEZ

Representante Legal

C.C. 19.471.661



TRASLADOS Y LOGISTICA TRANSPORTE SAS.
NIT N° 901.289.681 – 5

VIGÉSIMA SEGUNDA: CLÁUSULA PENAL. En caso de incumplimiento de cualquiera de los compromisos acordados por **LAS PARTES** mediante el presente contrato se causará como sanción **UN (1) SMMLV**, los cuales serán exigibles de forma judicial y extrajudicial de acuerdo a la cláusula décima del presente contrato.

VIGÉSIMA TERCERA: LEGISLACIÓN VIGENTE: La legislación vigente aplicable a este contrato será el régimen legal colombiano.

En constancia de lo anterior se firma el presente contrato. En la ciudad de Bogotá a los (08) días del mes de Septiembre del año 2024.

EL (LOS) CONTRATISTA (S),



CONTRATISTA 1

Nombre: Javier Steven Salazar
CC No. 1024533944
Dirección: 06 57 Sur N° 69 A 60 T4 AT 301
Teléfono: 3204892598

Jose Ayoca

CONTRATISTA 2

Nombre Jose Fernando Ayoca
CC No. 1013006300
Dirección: Carrera 18H Bis #69-07
Teléfono: 322 279 0917



El Contratante,

TRASLADOS Y LOGISTICA TRANSPORTES S.A.S.
RICARDO MARTÍNEZ
Representante Legal
C.C. 19.471.661

REFERENCIA: Carta de instrucciones para diligenciar Pagaré en Blanco No. 001

Yo (nosotros) _____ y _____ identificado(s) como aparece al pie de mi (nuestras) firma(s), en calidad de deudor y codeudor respectivamente, en adelante los "Otorgantes", por medio de la presente y de conformidad con lo establecido en el Art. 622 del Código de Comercio, autorizo (amos) expresa, permanente e irrevocablemente a la _____; en adelante "el Acreedor" o al tenedor legítimo de este instrumento, para diligenciar y llenar los espacios en blanco del pagaré indicado en la referencia, en adelante el "Pagaré", sin previo aviso, de acuerdo con las siguientes instrucciones: I. El espacio antecedido con el número uno entre paréntesis (1), será diligenciado, con el nombre del Acreedor del Pagaré. II. El espacio antecedido con el número dos entre paréntesis (2), será la ciudad elegida por el Acreedor. III. El espacio antecedido con el número tres entre paréntesis (3), se diligenciará con la cifra, en letras y números, que será igual al monto total de las obligaciones exigibles a los Otorgantes al momento en que se diligencie el Pagaré a favor del Acreedor, cuantía que es aceptada por los Otorgantes, y será igual al monto de todas las sumas que por cualquier concepto los Otorgantes estén adeudando al Acreedor incluyendo en dicha cuantía el valor de aquellas obligaciones que se declaren de plazo vencido. El Acreedor queda expresamente autorizado para diligenciar el Pagaré en moneda colombiana. IV. El espacio antecedido con el número cuatro entre paréntesis (4) se diligenciará, con la fecha en la cual sea diligenciado el Pagaré. V. En materia de intereses moratorios serán liquidados a la tasa máxima legal vigente estipulada por la Superintendencia Financiera de Colombia. VI. El Acreedor, podrá llenar el Pagaré indicado en la referencia e iniciar su cobro ejecutivo conforme a lo dispuesto por el artículo 780 del Código de Comercio, en cualquiera de las siguientes circunstancias: a) cuando haya perdido o le hayan hurtado productos o el dinero recibido en el desarrollo del **CONTRATO DE TRANSPORTE DE CARGA LIVIANA Y RECAUDO DE DINERO EN EFECTIVO** b) Por cualquier daño a productos durante el desarrollo del **CONTRATO DE TRANSPORTE DE CARGA LIVIANA Y RECAUDO DE DINERO EN EFECTIVO** VI. El impuesto de timbre a que haya lugar cuando el título sea llenado, correrá por cuenta de los Otorgantes y si el Acreedor, lo cancela, su monto puede ser cobrado a los Otorgantes junto con las demás obligaciones, incorporando la suma pagada dentro del presente Pagaré. El pagaré diligenciado con estas instrucciones, será exigible inmediatamente y prestará mérito ejecutivo sin más requisitos y requerimientos.

Para constancia se firma en la ciudad de Bogotá a los _____ días del mes de _____ del 20 _____.

Firma

* NOMBRE: *Javier Steven Salinas** CC: *1024533994** DIRECCION: *KG 37 Sur N° 69 A 60TH AT 301** TELEFONO: *3204872548*



TRASLADOS Y LOGISTICA
— S.A.S —
TRANSPORTE ESPECIAL EN SEGURIDAD

TRASLADOS Y LOGISTICA TRANSPORTE SAS

NIT 9 901 289.681 - 5

Nombre del documento: FORMATO PARA ESTUDIO DE SEGURIDAD

Proceso Responsable: SEGURIDAD

Fecha de Aprobación de la versión: 21 de noviembre de 2020

Página: 1 de 2

Version: 2.0

Fecha: 08/02/2024 Placa: Registro N°:
Nombres y Apellidos: Javier Steven Salinas
N° Identificación: 102453394 Tipo de Doc: Cedula
Nacionalidad: Colombiana Dirección Residencia: 26 N57 N 69 a 60
Ciudad: Bogotá Barrio: Villa del Rio Telefono: 3204842598
Correo Electronico: Javier.Salinas1204@gmail.com

SELECCIONE SU ROL

Conductor ☐

Auxiliar ☐

Contratista ☐

Propietario ☒

MEÑIQUE DERECHO	ANULAR IZQUIERDO	MEDIO IZQUIERDO	INDICE IZQUIERDO	PULGAR IZQUIERDO	PULGAR DERECHO	INDICE DERECHO	MEDIO DERECHO	ANULAR DERECHO	MEÑIQUE DERECHO

A través de la firma de este documento, autorizo a Traslados y Logística transporte sas o a sus representantes a realizar la verificación de mis antecedentes judiciales, fiscales y disciplinarios en las bases de datos pertinentes, Además, doy mi consentimiento para revelar esta información ante las entidades competentes, sin ninguna obligación de darme aviso por escrito de dicha revelación. Adicionalmente, declaro bajo la gravedad de juramento que el suscrito no registra ninguna clase de antecedentes, ni se encuentra incurso en ningún proceso judicial o penal.

Firma: X

Cedula: 1024533944

BOGOTÁ D.C.

REFERENCIA: Carta de instrucciones para diligenciar Pagaré en Blanco No. 001

Yo (nosotros) _____ y _____ identificado(s) como aparece al pie de mi (nuestras) firma(s), en calidad de deudor y codeudor respectivamente, en adelante los "Otorgantes", por medio de la presente y de conformidad con lo establecido en el Art. 622 del Código de Comercio, autorizo (amos) expresa, permanente e irrevocablemente a la _____; en adelante "el Acreedor" o al tenedor legítimo de este instrumento, para diligenciar y llenar los espacios en blanco del pagaré indicado en la referencia, en adelante el "Pagaré", sin previo aviso, de acuerdo con las siguientes instrucciones: I. El espacio antecedido con el número uno entre paréntesis (1), será diligenciado, con el nombre del Acreedor del Pagaré. II. El espacio antecedido con el número dos entre paréntesis (2), será la ciudad elegida por el Acreedor. III. El espacio antecedido con el número tres entre paréntesis (3), se diligenciará con la cifra, en letras y números, que será igual al monto total de las obligaciones exigibles a los Otorgantes al momento en que se diligencie el Pagaré a favor del Acreedor, cuantía que es aceptada por los Otorgantes, y será igual al monto de todas las sumas que por cualquier concepto los Otorgantes estén adeudando al Acreedor incluyendo en dicha cuantía el valor de aquellas obligaciones que se declaren de plazo vencido. El Acreedor queda expresamente autorizado para diligenciar el Pagaré en moneda colombiana. IV. El espacio antecedido con el número cuatro entre paréntesis (4) se diligenciará, con la fecha en la cual sea diligenciado el Pagaré. V. En materia de intereses moratorias serán liquidados a la tasa máxima legal vigente estipulada por la Superintendencia Financiera de Colombia. VI. El Acreedor, podrá llenar el Pagaré indicado en la referencia e iniciar su cobro ejecutivo conforme a lo dispuesto por el artículo 780 del Código de Comercio, en cualquiera de las siguientes circunstancias: a) cuando haya perdido o le hayan hurtado productos o el dinero recibido en el desarrollo del **CONTRATO DE TRANSPORTE DE CARGA LIVIANA Y RECAUDO DE DINERO EN EFECTIVO** b) Por cualquier daño a productos durante el desarrollo del **CONTRATO DE TRANSPORTE DE CARGA LIVIANA Y RECAUDO DE DINERO EN EFECTIVO** VI. El impuesto de timbre a que haya lugar cuando el título sea llenado, correrá por cuenta de los Otorgantes y si el Acreedor, lo cancela, su monto puede ser cobrado a los Otorgantes junto con las demás obligaciones, incorporando la suma pagada dentro del presente Pagaré. El pagaré diligenciado con estas instrucciones, será exigible inmediatamente y prestará mérito ejecutivo sin más requisitos y requerimientos.

Para constancia se firma en la ciudad de Bogotá a los _____ días del mes de _____ del 20____.

José Ayoca

Firma

NOMBRE: José Fernando Ayoca Rivera

CC: 1.023.046.300

DIRECCION: Carrera 18 H Bis # 69-17

TELEFONO: 302 277 04 17

PAGARE

LUGAR Y FECHA DE FIRMA:
VALOR: (\$)
INTERESES DURANTE EL PLAZO: (%)
INTERESES DE MORA: (%)
PERSONA A QUIEN DEBE HACERSE EL PAGO:
LUGAR DONDE SE EFECTUARA EL PAGO:
FECHA DE VENCIMIENTO DE LA OBLIGACION:
DEUDORES:
Nombre e Identificación:
Nombre e Identificación:

Declaramos: **PRIMERA-OBJETO** Que por virtud del presente título valor pagaré (mos) incondicionalmente, a la orden de **TRASLADOS Y LOGISTICA TRANSPORTE S.A.S NIT 901289681- 5** o a quien represente sus derechos, en la ciudad y dirección indicados en las fechas de amortización por cuotas señaladas en la cláusula tercera de este pagaré, la suma de (\$), más los intereses señalados en la cláusula segunda de este documento. **SEGUNDA-INTERESES:** Que sobre la suma debida reconoceré (mos) intereses (%) mensual, sobre el capital o su saldo insoluto. En caso de mora reconoceré (mos) intereses a la máxima tasa legal autorizada. **TERCERA-PLAZO:** Que pagaré (mos) el capital indicado en la cláusula primera y sus intereses mediante cuotas mensuales y sucesivas correspondientes cada una a la cantidad de (\$).

El primer pago lo efectuaré (mos) el día (), del mes de , del año () y así sucesivamente en ese mismo día de cada mes. **CUARTA CALUSULA-ACELERATORIA:** El tenedor podrá declarar vencidos la totalidad de los plazos de esta obligación o de las cuotas que constituyan el saldo de lo debido y exigir su pago inmediato ya sea judicial o extra judicialmente, cuando el (los) deudor (es) entre (n) en mora o incumpla (n) una cualquiera de las obligaciones derivadas del presente documento. **QUINTA-IMPUESTO DE TIMBRE:** El impuesto de timbre de este documento si se causare será a cargo única y exclusivamente de él (los) deudor (es).

En constancia de lo anterior, se suscribe este documento en la ciudad de el día () del mes de del año .

OTORGANTES

JOSE AYOCA

Firma

NOMBRE: JOSE FERNANDO AYOCA RIVERA

CC: 1015 006 300

DIRECCION: carrera 10H Bis #61-17

TELEFONO: 322 299 09 17



FORMATO AUTORIZACIÓN CONSULTA CENTRALES DE RIESGO

Yo, _____ Identificado

como aparece al pie de mi firma, obrando en mi propio nombre y/o en representación de: _____ Autorizo expresa e irrevocablemente a CERCANOS TRAVEL CLUB, libre y voluntariamente, para que reporte, consulte y divulgue a la Asociación Bancaria y de Entidades Financieras de Colombia ASOBANCARIA, o a cualquier otro operador y/o fuente de información legalmente establecido, toda la información referente a mi comportamiento como contratista que se relacione con el nacimiento, ejecución, modificación, liquidación y/o extinción de las obligaciones que se deriven del presente contrato, en cualquier tiempo, y que podrá reflejarse en las bases de datos de la CIFIN o de cualquier otro operador y/o fuente de información legalmente establecido. La permanencia de la información estará sujeta a los principios, términos y condiciones consagrados en la ley 1266 de 2008 y demás normas que lo modifiquen, aclaren o reglamenten. Así mismo, autorizo, expresa e irrevocablemente a CERCANOS RED TRANSACCIONAL SAS para que consulte toda la información financiera, crediticia, comercial, de servicios y la proveniente de otros países, atinente a mis relaciones comerciales que tenga con el Sistema Financiero, comercial y de servicios, o de cualquier sector, tanto en Colombia como en el Exterior, en cualquier tiempo. **PARÁGRAFO:** La presente autorización se extiende para que CERCANOS RED TRANSACCIONAL SAS pueda compartir información con terceros públicos o privados, bien sea que éstos ostenten la condición de fuentes de información, operadores de información o usuarios, con quienes EL CLIENTE tenga vínculos jurídicos de cualquier naturaleza, todo conforme a lo establecido en las normas legales vigentes dentro del marco del Sistema de Administración de Riesgos de Lavado de Activos y Financiación al Terrorismo SARLAFT de CERCANOS RED TRANSACCIONAL SAS.

REGISTRO DE HUELLA DACTILAR



Jose Arce 1.013.006.300

Huella Dactilar

(Índice derecho)

Firma y documento del Representante

Ciudad y Fecha:

Quien suministre información que no corresponda a la realidad incurre en el delito de falsedad en documento privado. Art. 221 - 222 C.P.C.



TRASLADOS Y LOGISTICA TRANSPORTE SAS

NIT 901'289.681 - 5

Nombre del documento: **FORMATO PARA ESTUDIO DE SEGURIDAD**

Proceso Responsable: **SEGURIDAD**

Pagina: 2 de 2

Fecha de Aprobacion de la version: **21 de noviembre de 2020**

Version: **2.0**

Referencias Familiares

NOMBRE Y APELLIDO	PARENTESCO	DIRECCION	TELEFONO	N ° CELULAR
José Fernando Osorio	Tío	Calle 78D #18-12	312 813 3444	312 813 3444
oscar ivan osorio	Tío	Calle 78D #18-12	312 580 41 39	312 580 41 39

Observaciones

Referencias Personale:

NOMBRE Y APELLIDO	PARENTESCO	DIRECCION	TELEFONO	N ° CELULAR
Juan Manuel Lebera	unido			300 347 912
Sandra Aileen Acosta	unido			312 959 9414

Observaciones

Referencias Laborales:

NOMBRE Y APELLIDO	PARENTESCO	DIRECCION	TELEFONO	N ° CELULAR
José Fernando Leizaola	JeFe			314 429 1204
Diana Marcela Pico	JeFe			350 387 3455

Observaciones

Aprueba: SI ____ NO ____

Firma Analista de seguridad: _____ Fecha de estudio: _____



TRASLADOS Y LOGÍSTICA
— S.A.S —
TRANSPORTE ESPECIAL DE VALUACIÓN

TRASLADOS Y LOGISTICA TRANSPORTE SAS

NIT 901'289.681 - 5

Nombre del documento: FORMATO PARA ESTUDIO DE SEGURIDAD

Proceso Responsable: SEGURIDAD

Fecha de Aprobación de la versión: 21 de noviembre de 2020

Página: 1 de 2

Version: 2.0

Fecha: 20 Noviembre 2023 Placa: WL 430 Registro N°:

Nombres y Apellidos: Jose Fernandez Arroyave

N° Identificación: 1.033.004.300 Tipo de Doc: Cédula Ciudadadana

Nacionalidad: Colombiana Dirección Residencia: Carrera 48H Bis #49-27

Ciudad: Bogotá Barrio: Vista Paraiso Telefono: 303 879 0747

Correo Electronico: josefernandezarroyave@gmail.com

SELECCIONE SU ROL

Conductor ☒

Auxiliar ☐

Contratista ☐

Propietario ☐

MEÑIQUE DERECHO	ANULAR IZQUIERDO	MEDIO IZQUIERDO	INDICE IZQUIERDO	PULGAR IZQUIERDO	PULGAR DERECHO	INDICE DERECHO	MEDIO DERECHO	ANULAR DERECHO	MEÑIQUE DERECHO

A través de la firma de este documento, autorizo a Traslados y Logística transporte sas o a sus representantes a realizar la verificación de mis antecedentes judiciales, fiscales y disciplinarios en las bases de datos pertinentes, Además, doy mi consentimiento para revelar esta información ante las entidades competentes, sin ninguna obligación de darme aviso por escrito de dicha revelación. Adicionalmente, declaro bajo la gravedad de juramento que el suscrito no registra ninguna clase de antecedentes, ni se encuentra incurso en ningún proceso judicial o penal.

Firma:

Cedula:

**PROCESO DE GESTIÓN HUMANA****PRUEBA PRACTICA A CONDUCTORES****CÓDIGO:** FGH:03**VERSIÓN:** ORIGINAL 04/08/2020

Nombre del evaluado: <u>Jose Fernando Arce</u>		Cedula: <u>9.013.006.300</u>	
Fecha de aplicación:		Experiencia:	
Lugar de evaluación:		Evaluador:	
Puntaje:		PREGUNTA	CUMPLE
ITEM			SI NO
1	Revisa los documentos del vehículo, conductor.		X
2	Identifica las partes y el concepto básico de funcionamiento de los sistemas del motor.		X
3	Revisa sistemas de seguridad y control.		X
4	Revisa niveles de: Aceites, Refrigerantes, Electrolito y engrase.		X
5	Comprueba funcionamiento de sistemas: eléctrico de alumbrado, señalización y accesorios.		X
6	Pone en marcha el motor siguiendo los procedimientos establecidos.		X
7	Interpreta los indicadores del panel de instrumentos		
8	Ajusta y verifica silla, espejo y cinturones.		X
9	El vehículo es puesto en marcha acatando la normatividad vigente.		X
10	Desplazamiento en línea recta, viraje, reversa.		X
11	Coordinación de velocidades se efectúa teniendo en cuenta los rangos de revoluciones del motor.		X
12	Realiza frenadas parciales y totales de acuerdo a la curva de frenado		X
13	Reinicio de marcha siguiendo el procedimiento.		X
14	Dimensiones Viso espaciales según vehículo.		X
15	El mando del embrague es operado en la selección de cambios según normas técnicas.		X
16	Activa las señales lumínicas y acústicas del equipo respetando la normatividad vigente.		X
17	La aceleración del vehículo se efectúa de manera progresiva y dentro de la curva de rendimiento.		X
18	Opera el vehículo teniendo en cuenta las condiciones de movilidad del tráfico.		X
19	Acata las señales de tránsito.		X
20	Reduce la velocidad utilizando los cambios.		X
21	Comprueba el funcionamiento de los sistemas durante su desplazamiento.		X
22	Identifica e interpreta las señales de tránsito		X
23	Toma decisiones en la ruta con seguridad aplicando el manejo defensivo.		X
24	Utiliza las líneas laterales en toma de curvas.		X
25	Mantiene distancia de seguimiento segura.		X
26	Adelanta con seguridad a los demás vehículos.		X
27	Desciende técnicamente utilizando poco freno.		X
28	Control del volante técnicamente.		X
29	Mantiene las revoluciones dentro del rango.		X
30	Utiliza el freno de ahogo adecuadamente		X
31	Domina el uso del eje de dos velocidades.		X
32	Usa el cambio adecuado al terreno.		X
33	Observa los espejos retrovisores.		X
34	Transita de acuerdo a lectura de la vía.		X
35	Reduce velocidad por obstáculos en la vía.		X
36	Parquea teniendo en cuenta los procedimientos		X
37	Interactúa con los demás usuarios de la vía aplicando los principios de convivencia.		X
38	Demostró habilidades y destrezas.		X

NOTA: con el 60% de cumplimiento tiene que realizar capacitación en temas en los que demuestre debilidad, con un 75% debe ingresar en un plan de mejoramiento y con un 90% o más aprueba sin restricciones.

FIRMA DEL EVALUADOR

FIRMA DEL EVALUADO

**PROCESO DE GESTIÓN HUMANA****PRUEBA TEÓRICA PARA CONDUCTORES****CÓDIGO:** FGH-02**VERSIÓN:** ORIGINAL

Fecha: _____

Nombre del Evaluador: _____

Nombre del evaluado: Jorge Coronado Ayala R. Cedula: 1.013.006.300Licencia de conducción: 1.013.006.300 Categoría: C1 Fecha de Vencimiento: _____

Resultado de la prueba: _____

PRUEBA TEÓRICA**1. Los canales en las llantas sirven para:**

- a. Eliminar agua
- b. Tener mejor vida útil
- c. Guardar piedras
- d. Contener aire

2.Cuál es el elemento que no es obligatorio en el equipo de carreteras.

- a. Extintor
- b. Conos
- c. Cables de inicio
- d. Gato

3. Cuando el indicador de temperatura en un equipo de transporte indica 200°F o 104°C

- a. Apagamos el motor
- b. No nos preocupamos
- c. La temperatura es correcta
- d. Ninguna de las anteriores

4. La técnica que deben utilizar los usuarios de la vía en su labor diaria es la de:

- a. Leer la vía
- b. Concentración
- c. Relajación
- d. Comer bien

5. Las señales reglamentarias, tiene por objeto:

- a. Advertir al usuario de la vía, la existencia de un peligro
- b. Guiar al usuario, proporcionándole información que pueda necesitar
- c. Indicar las limitaciones, prohibiciones o restricciones sobre su uso
- d. Modificar transitoriamente el régimen normal de la utilización de la vía

6. Las señales preventivas tienen por objeto

- a. Advertir al usuario de la vía, la existencia de un peligro
- b. Guiar al usuario, proporcionándole información que pueda necesitar
- c. Indicar las limitaciones, prohibiciones o restricciones sobre su uso
- d. Modificar transitoriamente el régimen normal de la utilización de la vía

**PROCESO DE GESTIÓN HUMANA****PRUEBA TEÓRICA PARA CONDUCTORES****CÓDIGO: FGH-02****VERSIÓN: ORIGINAL****7. Los documentos que debe portar todo conductor de un vehículo son:**

- ☒ a. Cedula y licencia de conducción
- b. Carnet de la EPS
- c. Manejo defensivo y carnet de vacunas
- d. Afiliación a seguridad social

8.Cuál es la Ley por la cual se expide el Código Nacional de Tránsito Terrestre

- ☒ a. 106 de 2002
- b. 769 de 2002
- c. 2556 de 2001
- d. 173 de 2002

9. De acuerdo al Código Nacional de Tránsito, la separación que debe existir entre dos vehículos que circulan, uno detrás del otro en un mismo carril a 70 km/h, es de:

- a. 10 metros
- ☒ b. 25 metros
- c. 20 metros
- d. 1 metro

10. Cuando me encuentre en alguna condición adversa como conductor debo:

- ☒ a. Subir el vidrio
- b. Reducir la marcha o detener el vehículo
- c. Aumentar la intensidad de la luz
- d. Aumentar RPM

11. Para aprovechar mejor la potencia del motor debemos tener en cuenta:

- a. La velocidad
- b. Selección del cambio más seguido
- ☒ c. Las revoluciones del motor
- d. Subir en un cambio pesado

12. Los frenos no responden adecuadamente cuando:

- a. Están nuevos
- b. Las llantas son radiales
- c. El vehículo pesa lo reglamentario
- ☒ d. Se frena demasiado

13. La velocidad máxima en carretera es:

- a. 70 km/h
- b. 90 km/h
- ☒ c. 80 km/h
- d. 65 km/h



PROCESO DE GESTIÓN HUMANA

PRUEBA TEÓRICA PARA CONDUCTORES

CÓDIGO: FGH-02

VERSIÓN: ORIGINAL

14. El límite de velocidad para zonas escolares es:

- a. 60 km/h
- b. 50 km/h
- c. 40 km/h
- d. 30 km/h

15. Escriba el significado de cada señal de tránsito: (Responder como mínimo 5 correctamente)



Puedo parquear mi vehículo por 5 minutos	<input checked="" type="checkbox"/>	<input type="checkbox"/>	Prohibido adelantar	<input type="checkbox"/>	<input checked="" type="checkbox"/>	Ancho de carril 3.20 metros	<input type="checkbox"/>	<input checked="" type="checkbox"/>	Circulación con luces altas	<input checked="" type="checkbox"/>	<input type="checkbox"/>
--	-------------------------------------	--------------------------	---------------------	--------------------------	-------------------------------------	-----------------------------	--------------------------	-------------------------------------	-----------------------------	-------------------------------------	--------------------------



Permitido girar a la derecha	<input checked="" type="checkbox"/>	<input type="checkbox"/>	Puedo detener el vehículo pero no más de 5 minutos	<input checked="" type="checkbox"/>	<input type="checkbox"/>	Prohibida la circulación de vehículo de carga	<input type="checkbox"/>	<input checked="" type="checkbox"/>	Siga adelante	<input checked="" type="checkbox"/>	<input type="checkbox"/>
------------------------------	-------------------------------------	--------------------------	--	-------------------------------------	--------------------------	---	--------------------------	-------------------------------------	---------------	-------------------------------------	--------------------------

16. Escriba el significado de cada señal de tránsito: (Responder como mínimo 5 correctamente)



No puedo girar a la izquierda	<input type="checkbox"/>	<input checked="" type="checkbox"/>	Puente angosto	<input type="checkbox"/>	<input checked="" type="checkbox"/>	Precaución zona montañosa	<input checked="" type="checkbox"/>	<input type="checkbox"/>	Zona escolar	<input type="checkbox"/>	<input checked="" type="checkbox"/>
-------------------------------	--------------------------	-------------------------------------	----------------	--------------------------	-------------------------------------	---------------------------	-------------------------------------	--------------------------	--------------	--------------------------	-------------------------------------



Ampliación simétrica de la calzada	<input checked="" type="checkbox"/>	<input type="checkbox"/>	Niños en la vía	<input checked="" type="checkbox"/>	<input type="checkbox"/>	Zonas de derrumbe	<input type="checkbox"/>	<input checked="" type="checkbox"/>	Descenso peligroso	<input type="checkbox"/>	<input checked="" type="checkbox"/>
------------------------------------	-------------------------------------	--------------------------	-----------------	-------------------------------------	--------------------------	-------------------	--------------------------	-------------------------------------	--------------------	--------------------------	-------------------------------------

**PROCESO DE GESTIÓN HUMANA****PRUEBA TEÓRICA PARA CONDUCTORES**

CÓDIGO: FGH-02

VERSIÓN: ORIGINAL

17. Según la señal de tránsito marque falso o verdadero. El aspirante deberá responder correctamente como mínimo 7 de las 10 señales de tránsito.

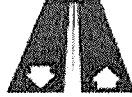

Puedo adelantar en cualquier sentido	<input checked="" type="checkbox"/> F	<input type="checkbox"/> V	Ningún sentido puede adelantar	<input type="checkbox"/> F	<input checked="" type="checkbox"/> V	Doble sentido y no puedo adelantar	<input checked="" type="checkbox"/> F	<input type="checkbox"/> V	Puedo adelantar en cualquier sentido	<input type="checkbox"/> F	<input checked="" type="checkbox"/> V
--------------------------------------	---------------------------------------	----------------------------	--------------------------------	----------------------------	---------------------------------------	------------------------------------	---------------------------------------	----------------------------	--------------------------------------	----------------------------	---------------------------------------



Puedo adelantar al lado izquierdo	<input type="checkbox"/> F	<input checked="" type="checkbox"/> V	Separa cada fila de vehículos	<input type="checkbox"/> F	<input checked="" type="checkbox"/> V	Línea límite para adelantar vehículo	<input checked="" type="checkbox"/> F	<input type="checkbox"/> V	Cebra o zona peatonal, línea de pare	<input type="checkbox"/> F	<input checked="" type="checkbox"/> V
-----------------------------------	----------------------------	---------------------------------------	-------------------------------	----------------------------	---------------------------------------	--------------------------------------	---------------------------------------	----------------------------	--------------------------------------	----------------------------	---------------------------------------

18. La arrancada en un ascenso se realiza con la ayuda del freno estacionario

F (X) V ()

19. El odómetro del tablero de instrumentos, tiene la función de determinar la velocidad

F (X) V ()

20. La barra estabilizadora hace parte de la dirección del vehículo.

F () V (X)

21. Los semáforos, son dispositivos de seguridad activa.

F () V (X)

22. La función del aceite en el motor es:

- a. Lubricar y llenar los conductos, mantener la distancia en las moléculas.
- ☒ b. Lubricar, enfriar, limpiar y proteger, mantener una película de aceite entre los dos metales en movimiento.
- c. Limpia, cuida el motor y lo protege de la humedad y el calor.
- d. Mantener los metales en perfecto alineamiento.

**PROCESO DE GESTIÓN HUMANA****PRUEBA TEÓRICA PARA CONDUCTORES****CÓDIGO: FGH-02****VERSIÓN: ORIGINAL**

23. El ticket de viaje el pasajero lo debe comprar:

- a. Al conductor
- b. Al auxiliar
- ☒ c. En la taquilla
- d. Al despachador

24. Se realiza una revisión pre-operacional, con el fin de determinar las condiciones de:

- a. El buen estado del vehículo.
- b. Para evitar fallas en el trabajo.
- c. Para mejorar el servicio.
- ☒ d. Todas las anteriores.

25. Cuando detectamos que el embrague entra en contacto:

- a. Cuando el vehículo se acelera.
- b. Cuando el vehículo se apaga.
- c. Cuando el vehículo se mueve.
- ☒ d. Cuando el vehículo vibra.

26. Al atender una novedad durante la prestación del servicio se debe actuar:

- a. Alejándose de los problemas del pasajero.
- b. Escuchando la versión o la inquietud del pasajero.
- ☒ c. De acuerdo con la gravedad de la novedad presentada.
- d. Dependiendo del conflicto.

27. Prestar un servicio de calidad, seguro y responsable por parte del conductor amable, es:

- a. Crítica fuerte del cliente.
- ☒ b. Satisfacción del usuario.
- c. Cumplimiento de la ruta
- d. Daños de los equipajes.

28. Dentro del proceso de la prestación del servicio de transporte intermunicipal, la recepción es en:

- ☒ a. El terminal de transportes.
- b. El paradero.
- c. El parqueadero.
- d. El taller.

29. La especificación SAE 15w – 40 corresponde a:

- a. Un aceite para motor multigrado
- ☒ b. Un aceite para motor monogrado
- c. Un aceite para motor ATF
- d. Un aceite para motor hidráulico



PROCESO DE GESTIÓN HUMANA
PRUEBA TEÓRICA PARA CONDUCTORES

CÓDIGO: FGH-02

VERSIÓN: ORIGINAL

30. Las vías urbanas se clasifican en:

- a. Metro vía, troncal, férreas, autopistas, arterias principales y secundarias.
- ☒ b. Férreas, autopistas, carreras principales, privadas y peatones.
- c. De uso exclusivo, troncales, ciclo vías, peatonales.
- d. Carreteras secundarias, autopistas, arterias, principales y recolectoras.

31. Transitar a la defensiva es:

- a. Conducir con seguridad adelantándonos a los hechos y a los actos inseguros
- b. Conducir con agresividad adelantándonos a los demás
- c. Conducir de tal manera que estemos lejos de los que intervienen en la vía
- ☒ d. Ninguna de las anteriores.

32. Un accidente es:

- a. Cuando los demás no respetan el tránsito
- b. El resultado de manejar a la defensiva
- ☒ c. Hecho inesperado que ocurre en la vía por acción de uno o más usuarios.
- d. Todas las anteriores.

33. Algunas de las causas de los accidentes por factor humano son:

- a. Vehículos, vías, señalización
- ☒ b. Cansancio, distracción e imprudencia
- c. Clima, obras, señales
- d. Ninguna de las anteriores.

34. Las decisiones que tomamos al conducir son producto de:

- a. Lo que los demás nos dejan hacer
- ☒ b. Lo que imaginamos, lo que queremos
- c. Lo que se ve, lo que se oye, lo que se siente
- d. Ninguna de las anteriores.

35. La velocidad adecuada es:

- ☒ a. La que las señales nos indiquen en cada lugar
- b. La que el entorno y el medio nos permitan para transitar seguros
- c. La que el vehículo pueda alcanzar.
- d. Ninguna de las anteriores.

36. Distancia de reacción más distancia de frenado es igual a:

- ☒ a. Distancia total para detenerse
- b. Distancia que recorremos
- c. Distancia para actuar
- d. Distancia de reacción



PROCESO DE GESTIÓN HUMANA
PRUEBA TEÓRICA PARA CONDUCTORES

CÓDIGO: FGH-02

VERSIÓN: ORIGINAL

37. Un conductor profesional integral es el que:

- a. Se comporta como mejor le parezca
- ☒ b. Tiene en cuenta el ser, el hacer y el saber
- c. Conduce de acuerdo a la necesidad
- d. No respeta las normas

José Aroca

FIRMA DEL EVALUADO

NOMBRE: José Fernando Aroca

CEDULA: 1.013.006.3000

FIRMA DEL EVALUADOR

NOMBRE:

CEDULA:

	PROCESO DE GESTION HUMANA	
	PRUEBA PSICOTECNICA	
	CODIGO: FGH-04	VERSION: ORIGINAL

TEST WARTEGG

Nombre Jose Fernando Araca Fecha 20/11/2022
 Edad 18 Sexo M Grado De Escolaridad 10º
 Profesión _____ Lugar De Nacimiento Bogota

[1]	[2]	[3]	[4]
[5]	[6]	[7]	[8]

TITULOS DIBUJOS

1. planta
2. evaporacion
3. escaleras
4. Dimensiones
5. señales
6. carro 1
7. carro 2
8. planeta

DIBUJO QUE MAS LE GUSTO señalizaciones

DIBUJO QUE MENOS LE GUSTO planta

DIBUJO QUE LE PARECIO MAS FACIL Dimensiones

DIBUJO QUE LE PARECION MAS DIFÍCIL carro 1

**PROCESO DE GESTION HUMANA****CONSENTIMIENTO INFORMADO**

CODIGO: FGH-05

VERSION: ORIGINAL, 04/08/2020

CONSENTIMIENTO INFORMADO

La actividad de la conducción de un VEHICULO AUTOMOTOR es catalogado de ALTO RIESGO, por tal razón el conductor debe ser consciente de esta realidad, POR LO QUE PROCEDEREMOS A REALIZAR PRUEBAS DE ALCOHOLEMIA Y SUSTANCIAS PSICOACTIVAS en beneficio de la seguridad vial de todos los actores viales.

“Artículo 2.2.1.6.12.8. Control del uso de sustancias psicoactivas y alcohólicas. Las empresas de Servicio Público en Transporte Terrestre Automotor Especial deberán practicar controles de uso de sustancias psicoactivas y de pruebas de alcoholemia a una muestra representativa de los conductores de la empresa, al menos una vez al mes.

La empresa realizará los controles directamente o a través de empresas que presten el servicio, haciendo uso de dispositivos y procedimientos homologados para ello, sin que pueda trasladar el costo de los mismos a los conductores o propietarios de los vehículos.

Mensualmente las empresas o los particulares deberán reportar los resultados y las estadísticas de las pruebas realizadas a la Superintendencia de Puertos y Transporte.

Departamento de Seguridad Vial **TRASLADOS Y LOGÍSTICA S.A.S - “CERCANOS”**

Fecha 30/11/2023

NOMBRE Jose Fernando Ariza Rivera

CC. 1013006300

COMO CONDUCTOR AUTORIZO LA REALIZACION DE ESTA PRUEBA acepta

1. ¿ Ha ingerido licor en los últimos 15 minutos? Si _____ No x
2. Ha fumado en los últimos 15 minutos? Si _____ No x
3. Ha utilizado aerosoles bucales en los últimos 15 minutos? Si _____ No x
4. Tiene algún objeto dentro de la boca (dulces, chicles, palillos , etc) Si _____ No x
5. Ha Vomitado en los últimos 15 minutos? Si _____ No x
6. Ha eructado en los últimos 15 minutos? Si x No _____

Se ha informado al conductor de forma precisa y clara: 1. La naturaleza y objeto de la prueba 2. El tipo de prueba disponible. 3 los efectos que se desprenden de su realización 4. Las consecuencias que siguen de la decisión de no permitir su práctica. 4. El trámite administrativo que debe sufrirse posterior a la práctica de la prueba o a la decisión de no someterse a ella.