

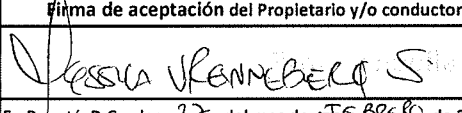

Autos de
Pa Andry Pma
Trabaja
Estudio Conductor NO FAVORABLE

SOLICITUD PARA VINCULAR VEHICULO DE TRANSPORTE DE CARGA						OPERACIÓN	
CATEGORIA		TRANSPORTE DE CARGA				Quala B06	
DATOS DEL VEHICULO Y PROPIETARIO							
Nombre Responsable		Jessica Viviana RENEBERG Sanchez				Telefono: 3202963917	
Nombres del Propietario		Jessica Viviana RENEBERG Sanchez				RUT #	
Documento de identidad		1073.896.009		Teléfonos		3202963917	
Dirección Residencia		Cra 13 #52-36 SUR		E-mail		linkeko@hotmail.com	
Datos del Vehículo	Placa	WOT44		Marca	DSR		Modelo año: 2017
	Tipo: Pax /Carga	Carga		Capac. Kg	880		Cilindraje: 1375
		Número	Compañía			Vigencia Día/Mes/Año	
SOAT		355008344	SERVILAS COMERCIAL BO LINAR			16/02/25	
TECNOMECANICA		171807872	CDA DELA 44			16/02/25	
INVIMA							
FUMIGACION							
DATOS DE LOS CONDUCTORES AUTORIZADOS							
Nombres Conductor 1		Jorge Andrey Rodriguez Vargas		Teléfonos		CARNT. MANIPULACION	
Documento de identidad		80.071.294		3118539180		20/01/25	
Licencia de Conducción		80.071.294		Vencimiento		03/05/25	
EPS Afiliado(a)		ARL Afiliado(a)		Pensión Afiliado(a)		Tipo de Sangre	
SINUITAS		Restitución de Seguros		Protección			
Dirección Residencia		Cra 13 #52-36 SUR		E-mail		jandrey-22	
Referencia amigo(a)		CAMILO CAKERG		Teléfono		314 4034188	
Referencia Familiar		DANIELA VARGAS		Teléfono		320 346 9541	
Referencia Familiar		DANIEL VARGAS		Teléfono		310 231 3993	
Nombres Conductor 2							
Documento de identidad				Teléfonos			
Licencia de Conducción				Vencimiento			
EPS Afiliado(a)		ARL Afiliado(a)		Pensión Afiliado(a)		Tipo de Sangre	
Dirección Residencia				E-mail			
Referencia Familiar				Teléfono			
Referencia amigo(a)				Teléfono			
Referencia amigo(a)				Teléfono			
<p>Manifestación voluntaria de querer vincular el vehículo de transporte especial y/o carga liviana para trabajar mediante convenio de colaboración y aceptación de las políticas de la Compañía:</p> <p>Acepto voluntariamente vincular el vehículo de placas: _____ de mi propiedad a CERCANOS RED TRANSACCIONAL SAS y/o CERCANOS TRAVEL CLUB, para atender el contrato de Transporte de Pasajeros firmado entre CERCANOS RED TRANSACCIONAL SAS y TRASLADOS Y LOGISTICA TRANSPORTE SAS. Acepto pagar los gastos de estudio, trámites de la vinculación y capacitación a que hubiese lugar, sin derecho a reclamar devolución alguna, una vez diligenciada y entregada la solicitud de vinculación. Me comprometo a cumplir con las políticas de la compañía en materia de confidencialidad de toda la información recibida, y la que recibiere de los potenciales usuarios del servicio de transporte de pasajeros y/o carga. Acepto que Cercanos no se hará responsable por comparendos de tránsito, ni por costos de Inmovilización en el desarrollo y ejecución de dicho contrato. Acepto las oportunidades de prestar servicios de transporte de pasajeros o carga bajo mi responsabilidad y sujeto a las políticas de calidad, servicio y tarifas de Cercanos Travel Club, comprometiéndome a cumplir las órdenes de servicio que me asignen y yo acepte, con excelentes prácticas de servicio al cliente, honestidad, respeto y fidelidad con CERCANOS. Acepto pagar a CERCANOS los fees por concepto de servicios que me autoricen a recaudar a los clientes y Socios del CLUB CERCANOS. Me comprometo junto con los conductores asignados al vehículo afiliado a hacer buen uso de los canales de comunicación interna, mantener en buen estado los distintivos, papelería, tecnologías y demás objetos promocionales, que llegase a recibir de la Compañía so pena de recibir y pagar las sanciones definidas por CERCANOS. Me comprometo a mantener en buen estado mecánico y de limpieza el vehículo afiliado, además de exigir una excelente presentación del (los) conductor del mismo. Acepto y me comprometo a registrar todo servicio de transporte de pasajeros o carga que con mi vehículo preste a los afiliados a Cercanos Club o potenciales usuarios registrándolos con nombre y documento de identidad, entregarles el carnet y recibo de pago de Cercanos y hacerles firmar el micro-contrato de afiliación o representación si fuese necesario. Acepto que CERCANOS incluya mis datos y los del conductor(es) en aplicaciones de georreferenciación, plataformas de registro y control para el envío de mensajes de texto, correos electrónicos y reporte ante centrales de riesgo o entidades de control del Estado. Acepto hacer parte del círculo de la excelencia en calidad y prestación del servicio. Me comprometo a divulgar los buenos valores y servicio de la compañía CERCANOS a todos los clientes y a no atender de forma directa a ninguno de Ellos so pena de la desvinculación del vehículo de forma inmediata de CERCANOS y del conductor asignado.</p>							
Aviso legal: Cercanos Red Transaccional SAS se reserva el derecho de aceptar o rechazar la presente solicitud sin comunicar las razones que la motivaron.							
Firma de aceptación del Propietario y/o conductor administrador del vehículo				Firma de Aceptación de parte de Cercanos Red Transaccional SAS			
							
En Bogotá, D.C. a los 27 del mes de FEBRERO de 2024				En Bogotá, D.C. a los _____ del mes de _____ de 20____			

RESTRICCIÓN MOVILIDAD

BLINDAJE

POTENCIA HP

100

DECLARACION DE IMPORTACIÓN

VE FECHA IMPORT.

PUERTAS

352016000456921

I 12/12/2016

5

LIMITACION A LA PROPIEDAD

FECHA MATRICULA

FECHA EXP. LIC. TTO.

FECHA VENCIMIENTO

09/02/2017

08/02/2024

ORGANISMO DE TRÁNSITO

STRIA TTEYMOV CUNDINAMARCA/COTA

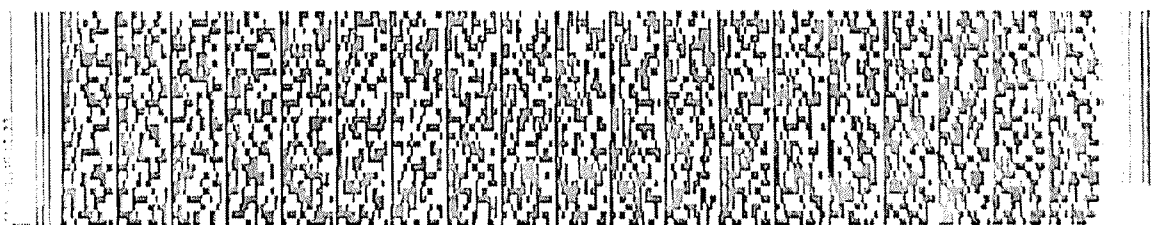

LT07002981253

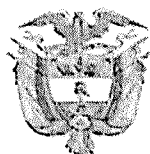

Libertad y Orden

REPÚBLICA DE COLOMBIA

MINISTERIO DE TRANSPORTE



LICENCIA DE TRÁNSITO No.

10031066666

PLACA

MARCA

LÍNEA

MODELO

WOT447

DFSK

EQ5025XXYF20 1.4

2017

CILINDRADA CC

COLOR

SERVICIO

1.375

BLANCO

PÚBLICO

CLASE DE VEHÍCULO

TIPO CARROCERÍA

COMBUSTIBLE

CAPACIDAD Kg/PSJ

CAMIONETA

PANEL

GASOLINA

880

NÚMERO DE MOTOR

REG

VIN

DK13-0616570007

N

LVZMN25B4H9B02019

NÚMERO DE SERIE

REG

NÚMERO DE CHASIS

REG

N

LVZMN25B4H9B02019

N

PROPIETARIO: APELLIDO(S) Y NOMBRE(S)

IDENTIFICACIÓN

RENNEBERQ SANCHEZ JESSICA VIVIANA

C.C. 1023896009

SOAT

PÓLIZA DE SEGURO DE DAÑOS CORPORALES CAUSADOS A LAS PERSONAS EN ACCIDENTES DE TRÁNSITO

FECHA DE EXPEDICIÓN	VIGENCIA
ANO MES DIA 2024 02 15	DESDE LAS 00 HORAS DEL 2024 02 17 HASTA LAS 23:59 HORAS DEL 2025 02 16

SEGUROS
COMERCIALES
BOLÍVAR

BOLÍVAR

No. de PÓLIZA.	PLACA No.	CLASE DE VEHÍCULO	SERVICIO	CILINDRAJE/VATIOS	MODELO
3551008344701	WOT447	CAMIONETA	PÚBLICO	1375	2017
PASAJEROS	MARCA	DFSK	CARROCERÍA	33	
2	LÍNEA VEHÍCULO	EQ5025XXYF20 1.4			
No. MOTOR	No. CHASIS o No. SÉRIE	No. VIN	CAPACIDAD TON.		
DK13-0616570007	LVZMN25B4H9B02019	LVZMN25B4H9B02019	.88		
APELLIDOS Y NOMBRES DEL TOMADOR	TELÉFONO DEL TOMADOR	TIPO DE DOCUMENTO DEL TOMADOR	No. DE DOCUMENTO DEL TOMADOR	CIUDAD RESIDENCIA TOMADOR	
JESSICA VIVIANA RENNEBERG SANCHEZ	2052208	CC	1023896009	BOGOTÁ D.C.	
CÓDIGO DE ASEGURADORA	CÓD. SUCURSAL EXPEDIDORA	CLAVE PRODUCTOR	No. FORMULARIO	CIUDAD EXPEDICIÓN	
99941	3551	99941	3551008344701	BOGOTÁ	
TARIFA	PRIMA SOAT	CONTRIBUCIÓN FOSYGA	TASA RUNT	AMPAROS POR VICTIMA	HASTA
211	\$567,400.00	\$295,000.00	\$2,100.00	A. GASTOS MÉDICOS QUIRÚRGICOS, FARMACÉUTICOS Y HOSPITALARIOS	263,13 ¹
TOTAL A PAGAR				B. GASTOS DE TRANSPORTE Y MOVILIZACIÓN DE VICTIMAS	701,68 ²
\$864,500.00				C. INCAPACIDAD PERMANENTE	8,77
FIRMA AUTORIZADA				D. MUERTE Y GASTOS FUNERARIOS	180
					750
					SALARIOS MÍNIMOS LEGALES DIARIOS VIGENTES

¹Para las siguientes tarifas: 100, 110, 120, 140, 150, 711, 712, 721, 722, 731, 732, 810, 910, 920.
Decreto 2644 de 2022.

²Para las demás tarifas no citadas en (1).

El SOAT digital, además de brindarle una fácil portabilidad y usabilidad, también ofrece varios beneficios para usted, el medio ambiente, las autoridades y en general para todas las personas.



Señor usuario tenga en cuenta las siguientes recomendaciones:

- Recuerde portar siempre su SOAT, las autoridades de tránsito se lo pueden solicitar en cualquier momento.
- Recomiende validar que su póliza está registrada en el RUNT.
- Este es un documento en el que debe renovar su póliza. No tener SOAT vigente acarrea multas económicas, la detención del vehículo y en caso de accidente de tránsito el cobro por todos los costos de la atención de las víctimas del accidente.
- Adquiera su SOAT en lugares autorizados.

En caso de accidente de tránsito:

- Si alguien resulta herido, debe ser atendido por el prestador de servicios de salud más cercano al lugar del accidente siempre que tenga la capacidad para brindar la atención requerida por las víctimas.
- Ningún prestador de servicios de salud del país puede negarse a atender víctimas de accidentes de tránsito (artículo 195 Decreto Ley 663 de 1993). En caso contrario, denuncie ante la Superintendencia Nacional de Salud.
- Para los gastos médicos, el cobro ante la aseguradora o el Fosyga lo debe realizar la institución prestadora de servicios de salud.
- Para presentar la reclamación ante la compañía aseguradora no se requiere acudir a terceros.

Texto habeas data

Autorizo a la compañía de seguros para que consulte, almacene, administre, transfiera y reporte a las entidades legalmente autorizadas y aquellas que considere necesarias, pero en este último caso únicamente con fines estadísticos y/o académicos y no comerciales, la información derivada del presente contrato de seguros y que resulte de todas las funciones que directa o indirectamente se les haya otorgado a las aseguradoras o se les otorguen en el futuro, así como novedades, referencias y manejo de la póliza y demás servicios que surjan del presente contrato, el cual conozco y declaro aceptar en todas sus partes. Declaro haber sido informado sobre el tratamiento que recibirán los datos personales incorporados en el presente contrato de seguros, así como sobre los derechos que me asisten como titular de los mismos y, sobre la dirección física y/o electrónica del responsable del tratamiento de dicha información.



REPÚBLICA DE COLOMBIA
MINISTERIO DE TRANSPORTE
MINISTERIO DE AMBIENTE Y
DESARROLLO SOSTENIBLE

Libertad y Orden

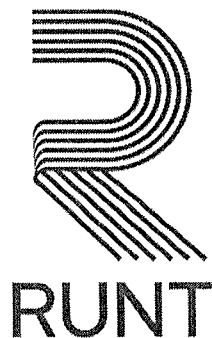

CERTIFICADO DE REVISIÓN TÉCNICO MECÁNICA Y DE EMISIONES CONTAMINANTES

No. 171802872

DATOS CENTRO DIAGNÓSTICO

Entidad que expide el certificado: CDA DE LA 44

NIT: 900081626

No. de Certificado de
Acreditación: 09-OIN-026-002

Fecha de expedición: 2024/02/16

Fecha de vencimiento: 2025/02/16

DATOS VEHÍCULO

PLACA: WOT447

CLASE: CAMIONETA

MARCA: DFSK

MODELO: 2017

SERVICIO: Público

COMBUSTIBLE: GASOLINA

CILINDRAJE: 1375

NRO. MOTOR: DK13-0616570007

NRO. CHASIS: LVZMN25B4H9B02019

VIN: LVZMN25B4H9B02019

LÍNEA: EQ5025XXYF20 1.4

COLOR: BLANCO

NOMBRE PROPIETARIO: JESSICA V. RENNEBERQ S.

FIRMA DEL RESPONSABLE

HELVER RAFAEL NIÑO ALVAREZ

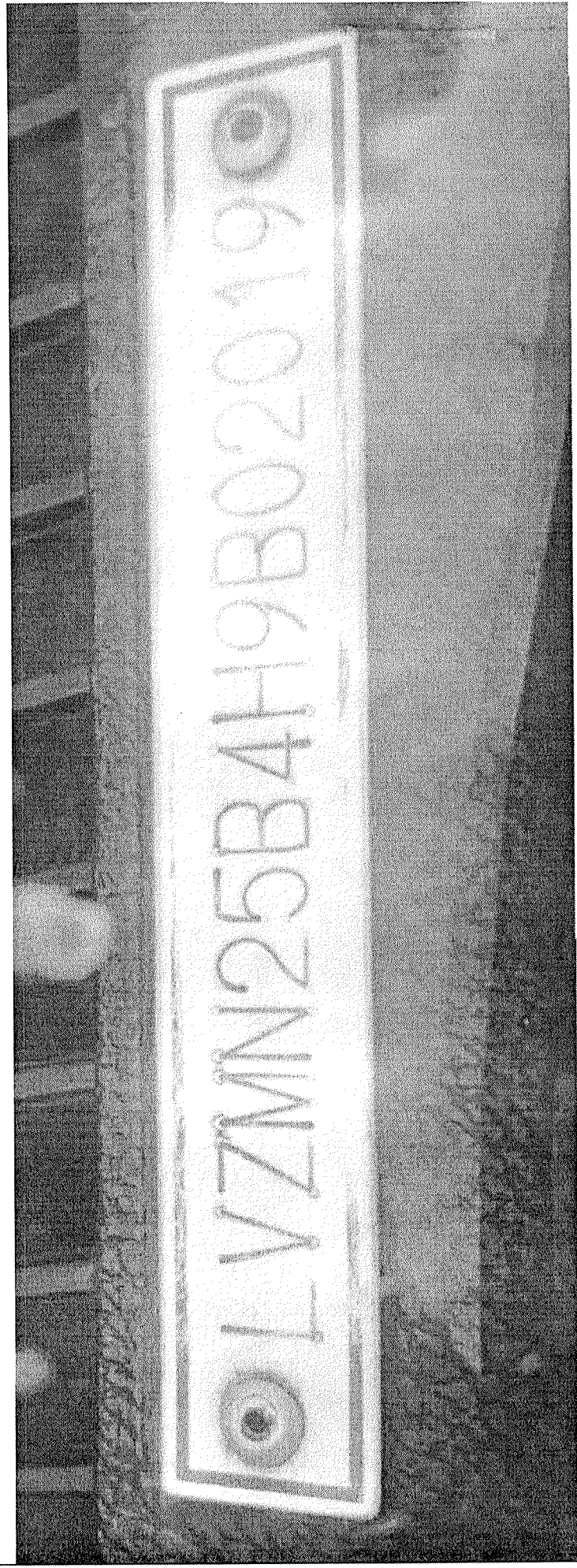

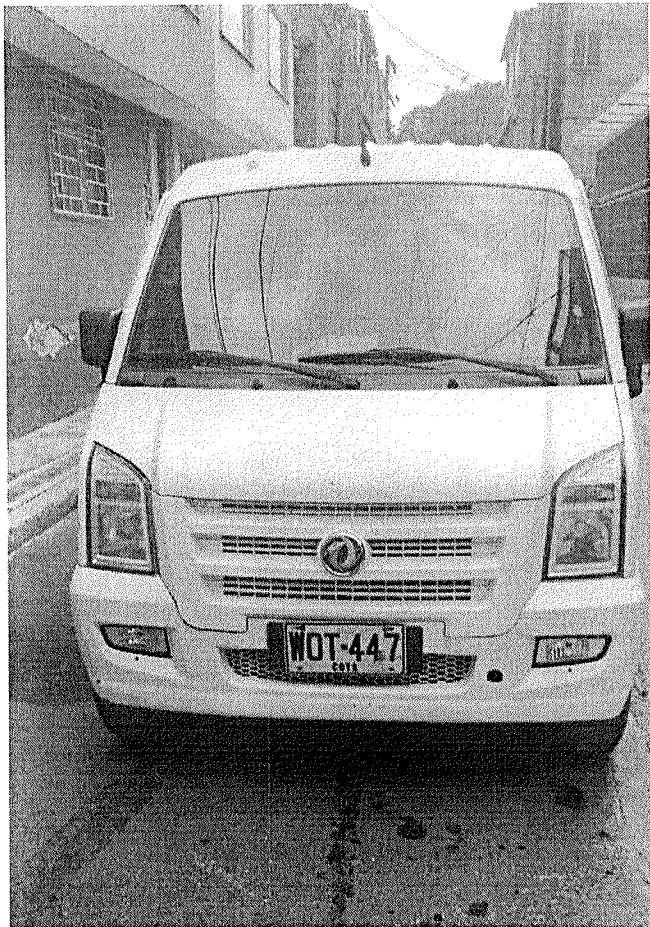

Powered by  CamScanner



Powered by  CamScanner



Powered by  CamScanner



Powered by  CamScanner

REPUBLICA DE COLOMBIA
IDENTIFICACION PERSONAL
CEDULA DE CIUDADANIA

NUMERO 1.023.896.009
RENNEBERG SANCHEZ

APELLIDOS
JESSICA VIVIANA

NOMBRES
JESSICA RENNEBERG S

FIRMA



Scanned by CamScanner



FECHA DE NACIMIENTO 21-MAR-1990
BOGOTA D.C.
(CUNDINAMARCA)
LUGAR DE NACIMIENTO

1.68 A+ ESTATURA G.S RH SEXO F

16-MAY-2008 BOGOTA D.C.
FECHA Y LUGAR DE EXPEDICION

INDICE DERECHO

REGISTRADOR NACIONAL
CARLOS ARIEL SANCHEZ TORRES



P 1500150-00083824 F-1023896009-20080930 0003872703A 1 25769469

Scanned by CamScanner

	Formulario del Registro Único Tributario Hoja Principal		001
2. Concepto 02 Actualización Espacio reservado para la DIAN		4. Número de formulario 14461137793	
		 (415)7707212489984(8020) 000001446113779 3	
5. Número de Identificación Tributaria (NIT): 1 0 2 3 8 9 6 0 0 9 - 5		6. DV: 5 12. Dirección seccional: Impuestos de Bogotá	
		14. Buzón electrónico: 32	
IDENTIFICACION			
24. Tipo de contribuyente: Persona natural o sucesión ilíquida 2		25. Tipo de documento: Cédula de ciudadanía 13	
26. Número de Identificación: 1 0 2 3 8 9 6 0 0 9		27. Fecha expedición: 2 0 0 8 0 5 1 6	
28. País: COLOMBIA		29. Departamento: Bogotá D.C.	
30. Ciudad/Municipio: Bogotá, D.C.		31. Primer apellido: RENNEBERQ	
32. Segundo apellido: SANCHEZ		33. Primer nombre: JESSICA	
34. Otros nombres: VIVIANA		35. Razón social:	
36. Nombre comercial:		37. Sigla:	
UBICACION			
38. País: COLOMBIA		39. Departamento: Bogotá D.C.	
40. Ciudad/Municipio: Bogotá, D.C.		41. Dirección principal: CL 34 A SUR 4 A 29	
42. Correo electrónico: linjek@hotmail.com		43. Código postal: 4 6 0 8 9 2 6	
44. Teléfono 1: 3 2 0 2 9 6 3 9 1 7		45. Teléfono 2:	
CLASIFICACION			
Actividad económica		Ocupación	
46. Código: 4 9 2 3	47. Fecha inicio actividad: 2 0 1 5 0 1 1 4	48. Código: 1 2	49. Fecha inicio actividad:
50. Código: 1 2		51. Código: 3 2 0 2 9 6 3 9 1 7	
52. Número establecimientos:		53. Código:	
Responsabilidades, Calidades y Atributos			
54. Código: 1 2			
12- Ventas régimen simplificado			
Obligados aduaneros		Exportadores	
55. Forma: <input type="checkbox"/> <input type="checkbox"/> <input type="checkbox"/> <input type="checkbox"/> <input type="checkbox"/> <input type="checkbox"/> <input type="checkbox"/> <input type="checkbox"/> <input type="checkbox"/> <input type="checkbox"/>		56. Tipo: <input type="checkbox"/> <input type="checkbox"/> <input type="checkbox"/> <input type="checkbox"/> <input type="checkbox"/> <input type="checkbox"/> <input type="checkbox"/> <input type="checkbox"/> <input type="checkbox"/> <input type="checkbox"/>	
57. Modo: <input type="checkbox"/> <input type="checkbox"/> <input type="checkbox"/> <input type="checkbox"/> <input type="checkbox"/> <input type="checkbox"/> <input type="checkbox"/> <input type="checkbox"/> <input type="checkbox"/> <input type="checkbox"/>		58. CPC: <input type="checkbox"/> <input type="checkbox"/> <input type="checkbox"/> <input type="checkbox"/> <input type="checkbox"/> <input type="checkbox"/> <input type="checkbox"/> <input type="checkbox"/> <input type="checkbox"/> <input type="checkbox"/>	
IMPORTANTE: Sin perjuicio de las actualizaciones a que haya lugar, la inscripción en el Registro Único Tributario -RUT-, tendrá vigencia indefinida y en consecuencia no se exigirá su renovación			
Para uso exclusivo de la DIAN			
59. Anexos: SI <input type="checkbox"/> NO <input checked="" type="checkbox"/>		60. No. de Folios: 0	
61. Fecha: 2 0 1 8 0 2 2 8		Sin perjuicio de las verificaciones que la DIAN realice. Firma autorizada:	
La información contenida en el formulario, será responsabilidad de quien lo suscribe y en consecuencia corresponde exactamente a la realidad, por lo anterior, cualquier falsedad o inexactitud en que incurra podrá ser sancionada. Artículo 18 Decreto 2460 de Noviembre de 2013 Firma de solicitante:		984. Nombre: RENNEBERQ SANCHEZ JESSICA VIVIANA 985. Cargo: CONTRIBUYENTE	



DAVIVIENDA

Banco Davivienda S.A.

CERTIFICADO

**BOGOTA, D.C.,
BOGOTA, D.C.,
COLOMBIA,
A quien interese**

27/02/2024

Por medio de la presente hacemos constar que **la señora JESSICA VIVIANA RENNEBERQ SANCHEZ** con **Cédula de Ciudadanía** número **1023896009**

Posee en el banco Davivienda:

CUENTA DE AHORROS DAMAS

Número	0550457400125870
Fecha de apertura	04/10/2016

Cordialmente,

BANCO DAVIVIENDA

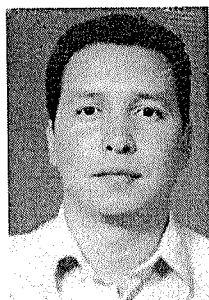

JORGE ANDREY RODRIGUEZ VARGAS

C.C. 80.071.294

ESTADO CIVIL: Casado

DIRECCION: Carrera 13 A No 52 - 36 sur Tunjuelito

TELEFONO: 7598801

CELULAR: 311 853 91 80- 320 296 39 17

CORREO: jandrey_22@hotmail.com linjek@hotmail.com

CAMIONETA PROPIA: DFSK Modelo 2017 Capacidad 880kg

PERFIL PROFESIONAL

Soy una persona proactiva, honesta con alto sentido de pertenencia y responsabilidad, gran capacidad, disposición al trabajo en equipo y al aporte de ideas, obteniendo experiencia de haber trabajado en servicio al cliente, manejo de instrumental quirúrgico, entrega y recepción de equipos en el área correspondiente y pleno conocimiento de las zonas del perímetro urbano y alrededores.

ESTUDIOS REALIZADOS

BACHILLER TECNICO: Colegio parroquial Ntra. Señora de las Victorias

TECNOLOGIA EN LOGISTICA: Universidad UNIMINUTO III semestre

REFERENCIA LABORAL

EMPRESA: SASA DISTRIBUCIONES

CARGO: Entrega de mercancía tienda a tienda

TIEMPO LABORADO: 2021/2024

TEL: 3123232324 ALEJADRO CIFUENTES

EMPRESA: CASALUKER

CARGO: Entrega de mercancía tienda a tienda

TIEMPO LABORADO: 15 de mayo de 2013 – 31 Enero 2020

TEL: 312 469 50 20

EMPRESA: Distribuciones Servilider Express

JEFE INMEDIATO: Jamel Prada

CARGO: Transportador

TIEMPO LABORADO: 2010/2012

EMPRESA: SYNTHES COLOMBIA (JONSON & JONSON)

CARGO: Entrega y Recepción de Equipos de Material Quirúrgico.

TIEMPO LABORADO: 20 Febrero de 2008 – 6 de mayo de 2010

REFERENCIAS PERSONALES

NOMBRE: Janeth Sanchez Tibata
TELEFONO: 3228543558

NOMBRE: Jessica Renneberg
TELEFONO: 3202963917

REFERENCIAS FAMILIARES

NOMBRE: Dora ligia Vargas
TELEFONO: 3118111577

NOMBRE: Blanca Flor Vargas
TELEFONO: 3203469541

JORGE ANDREY RODRIGUEZ VARGAS
C.C. 80.071.294 de Bogotá

REPUBLICA DE COLOMBIA
IDENTIFICACION PERSONAL
CEDULA DE CIUDADANIA

NUMERO 80.071.294

RODRIGUEZ VARGAS
APELLIDOS

JORGE ANDREY
NOMBRES

FIRMA



INDICE DERECHO

FECHA DE NACIMIENTO 22-OCT-1981
BOGOTA D.C.
(CUNDINAMARCA)
LUGAR DE NACIMIENTO

1.70
ESTATURA

O+
G.S. RH

M
SEXO

15-MAR-2000 BOGOTA D.C.
FECHA Y LUGAR DE EXPEDICION

REGISTRADORA NACIONAL
ALMABEATRIZ RENGIFO LOPEZ

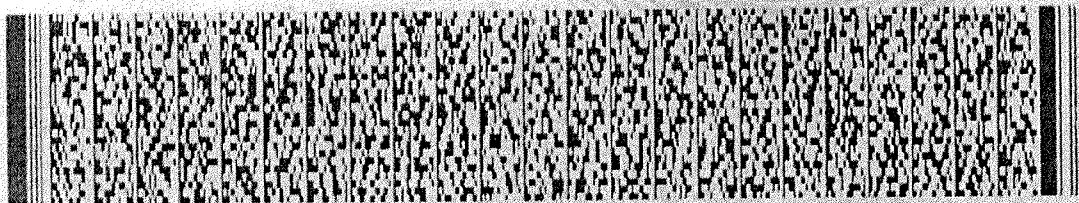

A-1500113-45140912-M-0080071294-20060111

0487506010C 02 202955023



REPÚBLICA DE COLOMBIA

MINISTERIO DE TRANSPORTE

LICENCIA DE CONDUCCIÓN

No. 80071294

LIBERTAD Y ORDEN

NOMBRE

JORGE ANDREY RODRIGUEZ VARGAS

FECHA DE NACIMIENTO

22-10-1981

SANGRE-RH

O+

FECHA DE EXPEDICIÓN

03-05-2022

RESTRICCIONES DEL CONDUCTOR



ORGANISMO DE TRÁNSITO EXPEDIDOR

SDM - BOGOTÁ D.C.

Powered by CamScanner

CATEGORIAS AUTORIZADAS

CATEGORIA	CLASE DE VEHICULO	VIGENCIA	SERVICIO
B2	AUTOMOVIL, MOTOCARRO, CUATRIMOTO, CAMPERO, CAMIONETA, MICROBUS, CAMION, BUSETA Y BUS	03-05-2032	PARTICULAR
C2	AUTOMOVIL, MOTOCARRO, CAMPERO, CAMIONETA, MICROBUS, CAMION, BUSETA Y BUS.	03-05-2025	PUBLICO

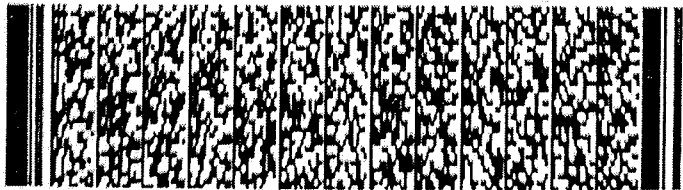

ESTA LICENCIA ES VALIDA EN TODO EL TERRITORIO NACIONAL

LC03004516552

Servicios Integrales 60947 2 0-1 02/22

Powered by CamScanner

FACTURA POR 2 MESES



acueducto
AGUA Y ALCANTARILLADO DE BOGOTÁ

Empresa de Acueducto y Alcantarillado de Bogotá - ESP
NIT: 899.999.004-1



Escanea y paga tu factura

Datos del usuario

SILVESTRE MARIN
KR 13 52 SUR 36 PI 2

TUNUELITO
TUNUELITO

ESTRATO	2	CLASE DE USO	Residencial
UND. HABIT./FAMILIAS	2	UND. NO HABITACIONAL	0

ZONA: 4 CICLO: G4 RUTA: G44268

Datos del medidor

MANICIA BERCONTA NÚMERO 0701510044303 TIPO VELOCIDAD DIÁMETRO 1/2"

Datos del consumo

ÚLTIMA LECTURA	6483	CONSUMO (m³)	62
LECTURA ANTERIOR	6401	PROMEDIO (m³)	52
FACTURADO CON	Consumo Normal	Descargas fuente alterna	0

Últimos consumos m³

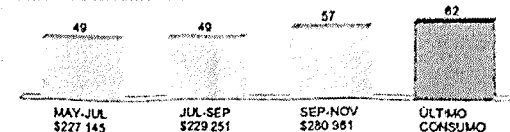

Periodo facturado
NOV/08/2023 - ENE/05/2024

CUENTA CONTRATO

Número para cualquier consulta

11060096

Factura de Servicios Públicos No.

Número para pagos

41251831115

TOTAL A PAGAR

Agua + Alcantarillado + Aseo (si aplica ver al respaldo)
+ Cobro Terceros (si aplica ver al respaldo)

\$362.139

Fecha de pago oportuno

FEB/05/2024

Fecha de suspensión

FEB/08/2024

Resumen de su cuenta

FECHA DE EXPEDICIÓN

ENE/24/2024

FECHA ESPERADA DE LA PRÓXIMA FACTURA

ABR/04/2024

RANGO CMO BASICO Bimestral según Resolución CRA 750/2016 (0m3 - 22m3)

Descripción	Cant.	Costo	Subsidio	Tarifa	Otros Cobros	Valor	Saldo
		Unidad	Valor	(%) Aporte	Unidad		
Acueducto							
Cargo fijo residencial	1	\$17.310,84	\$17.311	\$6.924	\$10.386,55	\$10.387	
Consumo residencial básico	44	\$3.284,84	\$144.533	\$57.812	\$1.970,90	\$66.721	
Consumo residencial superior a básico	18	\$3.284,84	\$59.127	\$0	\$3.284,83	\$59.127	
Cargo fijo no residencial							
Consumo no residencial (m3)							
Subtotal Acueducto (1)			\$220.971	\$64.736	\$156.235		\$23.647
Alcantarillado							
Cargo fijo residencial	1	\$8.228,26	\$8.228	\$3.291	\$4.936,96	\$4.937	
Consumo residencial básico	44	\$3.511,38	\$154.500	\$61.801	\$2.106,82	\$92.699	
Consumo residencial superior a básico	18	\$3.511,38	\$63.205	\$0	\$3.511,39	\$63.205	
Cargo fijo no residencial							
Consumo no residencial (m3)							
Subtotal Alcantarillado (2)			\$225.933	\$65.092	\$160.841		
Beneficio Mínimo Vital hasta 12 m³							\$23.651
Periodo actual							

Beneficio Mínimo Vital hasta 12 m³
Periodo actual

\$23.651-

TOTAL AGUA, ALCANTARILLADO Y OTROS COBROS (1) (2) (3) (4)

\$293.429

CONSUMO MES

\$158.538

CONSUMO DIA

\$5.374

SEA BUENA TAPA CON

BOGOTÁ

El robo de tapas nos
puede costar la vida,
denúncienlos en las líneas

123 y 110



148649 73401

INSTITUTO TECNISISTEMAS

Usa Efectivo o tarjeta BONO en cualquiera de nuestros Programas

Pbx: 601 7456382

301 3337699

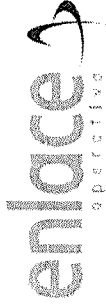

SuAporte | REPORTE INDIVIDUAL

Fecha creación reporte 2024-02-09, 02:09:53 p. m. Tipo Planilla I Número Planilla 68877429
Periodo Cotización 202402 Periodo Servicio 202402

PAGADA 2024-02-09 14:06:49.0

I. DATOS DEL APORTANTE

Razón Social	RODRIGUEZ VARGAS JORGE ANDREY				
Documento	CC 80071294	Dirección	CL 12 #1 - 1		
Tipo de Empresa	INDEPENDIENTE	Teléfono	2959595		
Tipo Persona	NATURAL	Forma Presentación	ÚNICO	Total Afiliados	1
Ciudad	BOGOTA D.C.	Departamento	BOGOTA D.C.		
Representante Legal		Identificación			

II. DATOS DEL AFILIADO

Documento	CC 80071294	Residente	Exonerado	N	Apellidos y Nombres	Código Ciudad - Departamento	Centro de Trabajo	Ubicación Laboral
Tipo Cotizante	57 00				RODRIGUEZ VARGAS JORGE ANDREY	11001000 - 11		BOGOTA D.C.

III. APORTE POR CADA UNA DE LAS ADMINISTRADORAS ASOCIADAS AL AFILIADO:

Novedades				Pensión				Salud				Riesgos				Caja				Parafiscales																																																																																																																																																																																																																																																																																																																																																																																																																																																																																																																																																																																																																																																																																																																																																																																																																																																																																																																																																																																																																																																																																										
Extranjero				Tipo salario		Salario		Total Aporte AFP		Total Aporte FSP		Total Aporte FSPS		Código EPS		Tarifa EPS		IBC EPS		Aporte Salud		Aporte UPC		Código ARL		Clase Riesgo		Tarifa ARL		IBC ARL		Aporte Riesgos		Código CCF		Tarifa CCF		IBC CCF		Aporte Caja		Tarifa SENA		Aporte SENA		Tarifa ICBF		Aporte ICBF																																																																																																																																																																																																																																																																																																																																																																																																																																																																																																																																																																																																																																																																																																																																																																																																																																																																																																																																																																																																																																																														
RET	TAE	TAP	VSP	COM	SA	SA	SA	SA	SA	SA	SA	SA	SA	SA	SA	SA	SA	SA	SA	SA	SA	SA	SA	SA	SA	SA	SA	SA	SA	SA	SA	SA	SA	SA	SA	SA	SA	SA	SA	SA	SA	SA	SA	SA	SA	SA	SA	SA	SA	SA	SA	SA	SA	SA	SA	SA	SA	SA	SA	SA	SA	SA	SA	SA	SA	SA	SA	SA	SA	SA	SA	SA	SA	SA	SA	SA	SA	SA	SA	SA	SA	SA	SA	SA	SA	SA	SA	SA	SA	SA	SA	SA	SA	SA	SA	SA	SA	SA	SA	SA	SA	SA	SA	SA	SA	SA	SA	SA	SA	SA	SA	SA	SA	SA	SA	SA	SA	SA	SA	SA	SA	SA	SA	SA	SA	SA	SA	SA	SA	SA	SA	SA	SA	SA	SA	SA	SA	SA	SA	SA	SA	SA	SA	SA	SA	SA	SA	SA	SA	SA	SA	SA	SA	SA	SA	SA	SA	SA	SA	SA	SA	SA	SA	SA	SA	SA	SA	SA	SA	SA	SA	SA	SA	SA	SA	SA	SA	SA	SA	SA	SA	SA	SA	SA	SA	SA	SA	SA	SA	SA	SA	SA	SA	SA	SA	SA	SA	SA	SA	SA	SA	SA	SA	SA	SA	SA	SA	SA	SA	SA	SA	SA	SA	SA	SA	SA	SA	SA	SA	SA	SA	SA	SA	SA	SA	SA	SA	SA	SA	SA	SA	SA	SA	SA	SA	SA	SA	SA	SA	SA	SA	SA	SA	SA	SA	SA	SA	SA	SA	SA	SA	SA	SA	SA	SA	SA	SA	SA	SA	SA	SA	SA	SA	SA	SA	SA	SA	SA	SA	SA	SA	SA	SA	SA	SA	SA	SA	SA	SA	SA	SA	SA	SA	SA	SA	SA	SA	SA	SA	SA	SA	SA	SA	SA	SA	SA	SA	SA	SA	SA	SA	SA	SA	SA	SA	SA	SA	SA	SA	SA	SA	SA	SA	SA	SA	SA	SA	SA	SA	SA	SA	SA	SA	SA	SA	SA	SA	SA	SA	SA	SA	SA	SA	SA	SA	SA	SA	SA	SA	SA	SA	SA	SA	SA	SA	SA	SA	SA	SA	SA	SA	SA	SA	SA	SA	SA	SA	SA	SA	SA	SA	SA	SA	SA	SA	SA	SA	SA	SA	SA	SA	SA	SA	SA	SA	SA	SA	SA	SA	SA	SA	SA	SA	SA	SA	SA	SA	SA	SA	SA	SA	SA	SA	SA	SA	SA	SA	SA	SA	SA	SA	SA	SA	SA	SA	SA	SA	SA	SA	SA	SA	SA	SA	SA	SA	SA	SA	SA	SA	SA	SA	SA	SA	SA	SA	SA	SA	SA	SA	SA	SA	SA	SA	SA	SA	SA	SA	SA	SA	SA	SA	SA	SA	SA	SA	SA	SA	SA	SA	SA	SA	SA	SA	SA	SA	SA	SA	SA	SA	SA	SA	SA	SA	SA	SA	SA	SA	SA	SA	SA	SA	SA	SA	SA	SA	SA	SA	SA	SA	SA	SA	SA	SA	SA	SA	SA	SA	SA	SA	SA	SA	SA	SA	SA	SA	SA	SA	SA	SA	SA	SA	SA	SA	SA	SA	SA	SA	SA	SA	SA	SA	SA	SA	SA	SA	SA	SA	SA	SA	SA	SA	SA	SA	SA	SA	SA	SA	SA	SA	SA	SA	SA	SA	SA	SA	SA	SA	SA	SA	SA	SA	SA	SA	SA	SA	SA	SA	SA	SA	SA	SA	SA	SA	SA	SA	SA	SA	SA	SA	SA	SA	SA	SA	SA	SA	SA	SA	SA	SA	SA	SA	SA	SA	SA	SA	SA	SA	SA	SA	SA	SA	SA	SA	SA	SA	SA	SA	SA	SA	SA	SA	SA	SA	SA	SA	SA	SA	SA	SA	SA	SA	SA	SA	SA	SA	SA	SA	SA	SA	SA	SA	SA	SA	SA	SA	SA	SA	SA	SA	SA	SA	SA	SA	SA	SA	SA	SA	SA	SA	SA	SA	SA	SA	SA	SA	SA	SA	SA	SA	SA	SA	SA	SA	SA	SA	SA	SA	SA	SA	SA	SA	SA	SA	SA	SA	SA	SA	SA	SA	SA	SA	SA	SA	SA	SA	SA	SA	SA	SA	SA	SA	SA	SA	SA	SA	SA	SA	SA	SA	SA	SA	SA	SA	SA	SA	SA	SA	SA	SA	SA	SA	SA	SA	SA	SA	SA	SA	SA	SA	SA	SA	SA	SA	SA	SA	SA	SA	SA	SA	SA	SA	SA	SA	SA	SA	SA	SA	SA	SA	SA	SA	SA	SA	SA	SA	SA	SA	SA	SA	SA	SA	SA	SA	SA	SA	SA	SA	SA	SA	SA	SA	SA	SA	SA	SA	SA	SA	SA	SA	SA	SA	SA	SA	SA	SA	SA	SA	SA	SA	SA	SA	SA	SA	SA	SA	SA	SA	SA	SA	SA	SA	SA	SA	SA	SA	SA	SA	SA	SA	SA	SA	SA	SA	SA	SA	SA	SA	SA	SA	SA	SA	SA	SA	SA	SA	SA	SA	SA	SA	SA	SA	SA	SA	SA	SA	SA	SA	SA	SA	SA	SA	SA	SA	SA	SA	SA	SA	SA	SA	SA	SA	SA	SA	SA	SA	SA	SA	SA	SA	SA	SA	SA	SA	SA	SA	SA	SA	SA	SA	SA	SA	SA	SA	SA	SA	SA	SA	SA	SA	SA	SA	SA	SA	SA	SA	SA	SA	SA	SA	SA	SA	SA	SA	SA	SA	SA	SA	SA	SA	SA	SA	SA	SA	SA	SA	SA	SA	SA	SA	SA	SA	SA	SA	SA	SA	SA	SA	SA	SA	SA	SA	SA	SA	SA	SA	SA	SA	SA	SA	SA	SA	SA	SA	SA	SA	SA	SA	SA	SA	SA	SA	SA	SA	SA	SA	SA	SA	SA	SA	SA	SA	SA	SA	SA	SA	SA	SA	SA	SA	SA	SA	SA	SA	SA	SA	SA	SA	SA	SA	SA	SA	SA	SA	SA	SA	SA	SA	SA	SA	SA	SA	SA	SA	SA	SA	SA	SA	SA	SA	SA	SA	SA	SA	SA	SA	SA	SA	SA	SA	SA	SA	SA	SA	SA	SA	SA	SA	SA	SA	SA	SA	SA	SA	SA	SA	SA	SA	SA	SA	SA	SA	SA	SA	SA	SA	SA	SA	SA	SA	SA	SA	SA	SA	SA	SA	SA	SA	SA	SA	SA	SA	SA	SA	SA	SA	SA	SA	SA	SA	SA	SA	SA	SA	SA	SA	SA	SA	SA	SA	SA	SA	SA	SA	SA	SA	SA	SA	SA	SA	SA	SA	SA	SA	SA	SA	SA	SA	SA	SA	SA	SA	SA	SA	SA	SA	SA	SA	SA	SA	SA	SA	SA	SA	SA	SA	SA	SA	SA	SA	SA

IV. TOTALES

Total Aportes Pensión	Total Aportes FSP	Total Aportes FSPS	Total Aportes Salud	Total Aportes Riesgos	Total Aportes SENA	Total Aportes ICBF	Total Aportes ESAP	Total Aportes MEN	Total Final
PROTECCION	FSP SOLIDARIDAD	FSP SUBSISTENCIA	EPS SANITAS	POSITIVA DE SEGUROS	SENA	ICBF	ESAP	MEN	
\$ 208.000	\$ 0	\$ 0	\$ 162.500	\$ 56.600	\$ 0	\$ 0	\$ 0	\$ 0	\$ 427.100





CERTIFICADO DE CAPACITACION MANEJO HIGIENICO DE ALIMENTOS

N° de Certificado.

10896

Nombre:

JORGE ANDREY RODRIGUEZ VARGAS

80.071.294

De BOGOTA



20/01/2024

20/01/2025

FECHA DE EXPEDICION

FECHA DE VENCIMIENTO

Certificamos al portador del presente documento haberse capacitado en el Manejo Higienico de alimentos con una intensidad de 10 horas, en cumplimiento con la resolución 2674/2013

Powered by CamScanner

Este carnet es personal e intransferible; no es valido
en fotocopia o con enmendaduras

Si encuentra este carnet comuniquese con



310 2114961

certificatefs@gmail.com

Firma autorizada

Powered by CamScanner



**CENTRO MEDICO
COLSANAR**

Dr. JULIO CRUZ MARTÍNEZ
Médico general
C.C. 79.724.309

FECHA: 20/01/2024

PACIENTE: JORGE ANDREY RODRIGUEZ VARGAS

DOCUMENTO: 80.071.294

Certifico que el paciente en mención, se encuentra en buen estado de salud, no presenta ninguna enfermedad infectocontagiosa, igualmente presenta un buen estado clínico respiratorio, sin patología cutánea.

Por lo cual puede manipular alimentos sin exponer a la comunidad a un riesgo infectocontagioso.

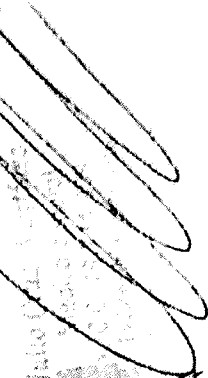
Dr. Julio C. Martínez

Carrera 117 No. 63 - 80 - Tel.: 435 11 14

LABORATORIO COLSANAR

Carrera 117 No. 63 - 80 - Tel.: 435 11 14

Dra. Marcela Gaitana
Bacterióloga CMC

Central de Procesos - Cra. 112 A No. 78-55

Fecha 20/01/2024 Hora de Toma Impresion
Paciente JORGE ANDREY RODRIGUEZ VARGAS
Edad 80.071.294
Cons MARCELA GAITAN Sexo C.C.
Dr. Entidad PARTICULAR

FROTIS DE GARGANTA

Coloración de gram

Leucocitos: Negativo

Cocos Gram (+):

Diplococos gram positivos :

Diplococos gram negativos:

Basilos gram positivos

Basilos gram negativos :

KOH DE UÑAS:

NO SE ENCONTRARON FORMAS COMPATIBLES CON HONGOS EN LAS MUESTRAS
EXAMINADAS, PACIENTE NO PRESENTA NINGUN TIPO DE PATOLOGIAS CUTANEAS
POR LO TANTO ES APTO PARA MANIPULAR ALIMENTOS SIN NINGUNA RESTRICCIÓN.

Resposable:

DRA MARCELA GAITAN
Bacterióloga C.M.C.
Reg. 51.724.861

Toma de Muestras: Carrera 117 No. 63 - 80 - Tel.: 435 11 14
Central de Procesos - Cra. 112 A No. 78-55



TRASLADOS Y LOGISTICA TRANSPORTE SAS.
NIT N° 901.289.681 – 5

CONTRATO DE TRANSPORTE DE CARGA, MERCANCÍA Y RECAUDO DE DINERO DE FORMA FÍSICA, DATAFONO Y/O MEDIANTE TRANSFERENCIA BANCARIA.

Entre la empresa **TRASLADOS Y LOGISTICA S.A.S.**, en convenio con la unidad de negocio **CERCANOS CARGO** identificada con el **NIT 901.289.681 - 5** representada legalmente por **RICARDO MARTÍNEZ, C.C.** 19.471.661 de Bogotá con domicilio principal en la ciudad de Bogotá D.C quien para efectos de este contrato se denominará **EL CONTRATANTE**, y contratista No.1 JESSICA VIVIANA PENROBERG (CC No. 1023896009) propietario del vehículo de placa No. WOT 447 Contratista No. 2 JOSE ANTONIO POUPHET (CC No. 80071294), personas naturales, que actúan de manera independiente y autónoma y con domicilio principal en la ciudad de BOGOTÁ, que de ahora en adelante se denominarán **EL (LOS) CONTRATISTA (S)**, suscriben el presente **CONTRATO DE TRANSPORTE DE CARGA LIVIANA y RECAUDO DE DINERO EN EFECTIVO**, el cual estará regulado por las normas contenidas en el Código de Comercio, las leyes y decretos que regulan el servicio de logística, transporte de mercancía y recaudo de dinero en efectivo.

En consecuencia, para la adecuada ejecución del presente contrato **LAS PARTES** se comprometen al cumplimiento de las siguientes: **CLÁUSULAS**.

PRIMERA: DEFINICIONES. Para los efectos del presente acuerdo, las expresiones enunciadas a continuación tendrán el significado aquí previsto.

- 1) OPERADOR LOGÍSTICO:** Es quien se encarga de operar el servicio de transporte terrestre mixto, tanto de carga liviana como de pasajeros, y recaudo de dinero, en este caso **CERCANOS CARGO**.
- 2) CLIENTE ORDENANTE:** Es la empresa que contrata los servicios de **CERCANOS CARGO**, en este caso, _____.
- 3) PLATAFORMA TECNOLÓGICA:** Es la herramienta tecnológica de propiedad del cliente ordenante para asignar y controlar el transporte y entrega de _____ **EL CONTRATANTE** podrá contar o solicitar una plataforma para rastrear el vehículo.
- 4) BIENES QUE SE TRANSPORTARAN, ENTREGARÁN Y SE COBRAN:** Son los productos, objetos y artículos que **EL CLIENTE ORDENANTE** despachará a domicilio a través **DEL CONTRATANTE** y esté a su vez a través del personal que disponga para tal fin; desde un punto de origen hacia uno o varios destinos urbanos o municipales.
- 6) COMERCIOS O TIENDAS Y DESTINATARIOS:** Son los clientes finales **DEL CLIENTE ORDENANTE** que solicitaron un pedido y que su negocio está localizado dentro del casco urbano de las ciudades o municipios de Colombia en donde se desarrolle el presente contrato de logística, transporte y recaudo.
- 7) COORDINADORES DEL CLIENTE ORDENANTE:** Personal que depende exclusivamente de **ELLOS** y quien asigna las rutas y entrega la mercancía a los colaboradores contratados por **EL CONTRATANTE**.
- 8) COORDINADORES DEL CONTRATANTE:** Personal que depende exclusivamente del **CONTRATANTE** y quien coordina horarios, asigna vehículos y conductores para las entregas del **CLIENTE ORDENANTE**.



TRASLADOS Y LOGISTICA TRANSPORTE SAS.
NIT N° 901.289.681 – 5

9) RECAUDO DE DINERO EN EFECTIVO: El que deberá realizar **EL (LOS) CONTRATISTA (S)** o sus colaboradores, a los clientes, tiendas o comercios y que deberá ser depositado o entregado diariamente en las cuentas **DEL CONTRATANTE** o al personal autorizado para tal fin.

10) MANUAL DE PROCEDIMIENTO. Es el documento anexo # 1, desarrollado por **EL CONTRATANTE** y **EL CLIENTE ORDENANTE** para el buen desarrollo del objeto del contrato.

11) TARIFAS: Anexo No. 2 que hace parte integral del presente contrato para que **EL (LOS) CONTRATISTA (S)** presenten sus **CUENTAS DE COBRO**.

12) AUTORIZACIÓN DE CONSULTA EN CENTRALES DE RIESGO: Anexo No. 3 que debe ser firmado, tanto por **EL (LOS) CONTRATISTA (S)**, como del personal que contrate para llevar a cabo el objeto del contrato.

SEGUNDA: OBJETO. Es la entrega de mercancía tipo abarrotes o verduras, paquetería, materiales de construcción, entre otros, que el cliente ordenante disponga, en vehículos de transporte de carga o mixto (carga y pasajeros), particular o público, certificado para carga de alimentos en el caso que se necesite; el recaudo de dinero en datafono y/o efectivo, el correspondiente depósito en bancos, corresponsales bancarios o entrega de este **AL CONTRATANTE**, así mismo, la devolución de mercancía en perfecto estado en caso de ser devuelta por los clientes de _____.

TERCERA: MODALIDAD DE SERVICIO. LOGÍSTICA, TRANSPORTE DE CARGA Y RECAUDO: Servicio que se prestará dentro de las ciudades o municipios de Colombia, que **EL CLIENTE ORDENANTE** requiera y que sea viable y sostenible de prestar, por vehículos que sean diseñados para tal fin, conducidos por personal capacitado y con licencia de conducción expedida por el Ministerio de Transporte en dado caso se requiera para tal fin. También el servicio de recaudo de dinero en efectivo y/o datafono y depósito del mismo al Contratante a través de bancos, corresponsales bancarios o los canales autorizados por El Contratante. **PARÁGRAFO 1: EL (LOS) CONTRATISTA (S)** o sus colaboradores llegarán en su medio de transporte adecuado a los puntos de origen programados por **EL CLIENTE ORDENANTE** y se definirá para cada uno, la entrega de las mercancías, el sector de entrega de los pedidos y el correspondiente recaudo. **PARÁGRAFO 2: EL (LOS) CONTRATISTA (S)**, deberá garantizar de forma directa o por medios de sus colaboradores un mínimo de entregas diarias conforme a la capacidad de carga de su vehículo, en cuanto a peso, volumen y cantidad de artículos y número de órdenes asignadas por el Cliente ordenante, siempre buscando la mejor productividad para **LAS PARTES** involucradas en el presente contrato. **PARÁGRAFO 3:** Si **EL (LOS) CONTRATISTA (S)** si a bien considera, desea disponer de colaboradores como conductor (es) y/o ayudante (s) para llevar a cabo el cumplimiento del objeto del contrato, **deberá velar que esta(s) persona(s) se encuentre cotizando al Sistema de Seguridad Social, con el riesgo que conlleva la actividad prestada e informar AL CONTRATANTE.**

CUARTA: OBLIGACIONES DE LAS PARTES:

1) DE EL (LOS) CONTRATISTA (S) a) Poner a disposición **DEL CONTRATANTE** el vehículo identificado con placa _____ o un reemplazo en perfectas condiciones y con su debida documentación al día como el **Seguro Obligatorio para Accidentes de Tránsito (SOAT)**, técnico-mecánicas, pólizas extracontractuales, certificado de transporte de alimentos (anteriormente carnet de manipulación de alimentos (si aplica para la operación que ha sido asignado), programa contenido e intensidad horario, Fumigación). junto con su correspondiente personal para la entrega de pedidos del **CLIENTE ORDENANTE** en la ciudad de _____ y sus municipios aledaños. b) Entregar a los clientes, comercios o tiendas del **CLIENTE ORDENANTE**, la mercancía que se le entregue, en perfectas condiciones. c) Recaudar, entregar y depositar el dinero correspondiente de la mercancía recibida y entregada, en las cuentas bancarias o a las personas autorizadas por **EL CONTRATANTE**,

al igual que los dineros que sean recibidos por otros medios por parte del **CLIENTE ORDENANTE**, ya sea por datáfono, transferencias bancarias o billeteras virtuales (Nequi, Daviplata, Movii, etc.), con su respectivo soporte que en caso de ser adulterado y/o falsificado puede ser sujeto a las sanciones previstas en la ley penal. **d)** Entregar a los Coordinadores autorizados por **EL CLIENTE ORDENANTE**, la mercancía objeto de devolución por parte de los clientes, tiendas o comercios. **e)** Prestar el servicio de entrega de mercancía y recaudo de forma oportuna, eficiente y respetuosa a los comercios que disponga **EL CLIENTE ORDENANTE**, a sus coordinadores y a los **DEL CONTRATANTE**. **f)** Garantizar que el vehículo con los cuales prestará el servicio esté en óptimas condiciones de funcionamiento e higiene, de manera que proporcione garantía y oportunidad en las entregas. Para tal efecto, el vehículo y colaboradores deben estar certificados, en manipulación y transporte de alimentos, según el Artículo 11 de la Resolución No. 2674/2013 en caso que en la operación se requiera el transporte de alimentos, por el contrario, las estipulaciones exigidas por las autoridades competentes. **g)** Cumplir con los horarios y condiciones de contrato definidos por **EL CLIENTE ORDENANTE**. **h)** En caso de varada del vehículo dispuesto para el cumplimiento del contrato, avisar inmediatamente a los coordinadores tanto **DEL CONTRATANTE** como **DEL CLIENTE ORDENANTE** y encontrar su reemplazo, optando que mantenga sus mismas características y capacidad de cargue para que no se afecte la operación. **i) En caso de pérdida por parte de EL (LOS) CONTRATISTA (S) y/o sus colaboradores deberán pagar la totalidad de la mercancía perdida o averiada que resulte por su mal manejo o descuido.** **j) En caso de pérdida o hurto deberá pagar la totalidad del dinero que haya perdido o le hayan hurtado en el desarrollo de la operación.** **k)** Tener al día la afiliación y pago al sistema de seguridad social, tanto de **EL (LOS) CONTRATISTA (S)**, como de sus colaboradores **(Se deja expresa constancia que EL (LOS) CONTRATISTA(S) será el responsable del pago de salarios, seguridad y prestaciones sociales del personal que emplee para la prestación del servicio y que previo al pago de honorarios que causa este contrato deberá adjuntar el pago de la seguridad social de sus colaboradores, para continuar desarrollando el objeto del contrato.** **l)** Diligenciar eficaz y oportunamente, la app **DEL CLIENTE ORDENANTE** y los formatos entregados por **EL CONTRATANTE** para el correcto control de la operación. **m)** Cumplir y hacer cumplir al personal a cargo con las políticas del Plan Estratégico de Seguridad Vial **DEL CONTRATANTE** y exigidas por el Gobierno Nacional. **n)** El vehículo en dado caso se requiera para el transporte de alimentos requerirá para dar cumplimiento a la prestación del servicio entre 1 a 6 canastillas, las cuales podrá ser validadas previamente con **EL CONTRATANTE** o el **CLIENTE ORDENANTE** al inicio de la operación, en caso que **EL (LOS) CONTRATISTA (S)**, utilice las del **CLIENTE ORDENANTE**, deberá regresar al sitio de origen a devolverlas el mismo día que termine la ruta. **o)** Utilizar decorosamente la indumentaria y distintivos que **EL CLIENTE ORDENANTE** o **EL CONTRATANTE** les entreguen para mantener una óptima prestación del servicio y posterior a la finalización del contrato cesar la utilización de prendas de vestir que contengan logos distintivos a la compañía y sus clientes. En caso de terminación del contrato, se obliga a devolver los elementos recibidos. **q)** Presentar oportunamente las cuentas de cobro bien diligenciadas y con los debidos soportes que se requieren como son las planillas de ruta y entrega diligenciadas, las consignaciones efectuadas en banco o corresponsales bancarios, desprendibles de datafonos o el recibo de caja en caso de haber entregado el dinero en las oficinas de Cercanos.

2) DEL CONTRATANTE **a)** Suministrar a **EL (LOS) CONTRATISTA(S)** información oportuna sobre horarios, lugar de origen para cargue de la mercancía. **b)** Coordinar la capacitación a **EL (LOS) CONTRATISTA (S)** en todo lo relacionado con el manejo de mercancías, recaudo de dinero en efectivo, atención de Clientes y resolución de problemas relacionados con el objeto del contrato. **c)** Facilitar el registro para la descarga de la App _____. **d)** Cancelar oportunamente a **EL (LOS) CONTRATISTA(S)** las cuentas de cobro presentadas para pago. **e)** Informar sobre novedades que puedan afectar el desarrollo de la operación. **f)** Velar porque el personal coordinador lo trate con respeto. **g)** Capacitar sobre las políticas de Seguridad Vial.



TRASLADOS Y LOGISTICA TRANSPORTE SAS.
NIT N° 901.289.681 – 5

QUINTA: HONORARIOS, FACTURACIÓN Y FORMA DE PAGO. El valor del presente contrato será determinable mediante la modalidad de cantidad de entregas y días en servicio efectivo semanal multiplicada por la tarifa correspondiente y los costos adicionales que haya autorizado **EL CONTRATANTE**. La facturación será semana vencida y el pago 15 días después de radicada la cuenta de cobro. Los cortes para presentar la cuenta de cobro se harán cada domingo y se presentará al siguiente día hábil, a los coordinadores **DEL CONTRATANTE**, acompañada de los pagos de seguridad social de quien facture. El componente de aportes para la seguridad social se deberá calcular sobre el 30% del valor cobrado mensualmente, el 70% restante, corresponde a gastos de vehículo. Las tarifas a tener en cuenta para el desarrollo del presente contrato son la estipuladas en anexo No. 2 y que son parte integral del mismo. **PARÁGRAFO UNO:** En todo caso **EL (LOS) CONTRATISTA(S)**, autoriza AL CONTRATANTE a descontar los valores a que haya lugar por el incumplimiento en la devolución de mercancías o dinero, Así mismo, se obliga a firmar un pagaré en blanco con codeudor y su correspondiente carta de instrucción de diligenciamiento, autorizando AL CONTRATANTE a hacerlo efectivo para cobro, únicamente en los siguientes casos: a. Cuando no entregue o deposite el dinero en efectivo recaudado a diario, b. cuando dañe, deteriore o pierda mercancía recibida; o c. cuando no entregue al CLIENTE ORDENANTE las mercancías devueltas por los comercios. **PARÁGRAFO DOS:** En caso de que **EL (LOS) CONTRATISTA(S)** abandone, incumpla su programación diaria por motivos injustificados, **EL (LOS) CONTRATISTA (S)** pagará como indemnización **AL CONTRATANTE** una sanción económica de 4 SMDLV que para el año 2022 es de \$ 66.700. En todo caso, **EL (LOS) CONTRATISTA(S)** tiene la posibilidad bajo su propia autonomía de conseguir el vehículo y personal de relevo con las mismas características y cualidades que requiere el servicio, informando en el menor tiempo posible tal decisión **AL CONTRATANTE**. A su vez, **EL (LOS) CONTRATISTA (S)**, se compromete a cumplir con los procesos establecidos en la operación, si presenta incumplimientos acepta las multas impuestas por **EL CONTRATANTE** o el **CLIENTE ORDENANTE**.

SEXTA: DURACIÓN DEL CONTRATO. El término de duración del presente CONTRATO será de tres (3) meses, contados a partir de la fecha de firma en señal de aceptación. **PARÁGRAFO PRIMERO:** El término del contrato podrá ser prorrogado por períodos iguales y sucesivos si ninguna de **LAS PARTES** manifieste por escrito su intención de terminarlo con por lo menos quince (15) días hábiles de antelación a la fecha de su vencimiento del término inicialmente pactado o de cualquiera de sus prórrogas sucesivas.

SÉPTIMA: CONFIDENCIALIDAD Y RESERVA CONTRACTUAL. **EL (LOS) CONTRATISTA (S)** garantizarán i) que guardará en todo momento el **secreto profesional** que consiste para un mayor entendimiento de este contrato, como la información, técnica, tecnológica, empresarial, las marcas, patentes, inventos, innovaciones intelectuales y en general cualquier tipo de secreto industrial que sea suministrado de forma directa por **EL CONTRATANTE** o el **CLIENTE ORDENANTE** y ii) atendiendo a la lealtad profesional que rige el presente asunto NO llevará a cabo ningún acuerdo o negociación contractual con el mismo fin del objeto del presente contrato con los clientes de EL CONTRATANTE, durante la vigencia y posterior de un año finalizado el contrato, so pena de ser sujeto a la sanción estipulada en la cláusula VIGÉSIMA.

OCTAVA: DISPOSITIVOS DE UBICACIÓN SATELITAL. Con el fin de garantizar la óptima prestación del servicio de la compañía y la información actualizada a los clientes que lo solicitan, **EL (LOS) CONTRATISTA (S)**, garantizarán que dispondrá de un servicio de ubicación satelital del vehículo destinado para cumplir el objeto del contrato, que puede ser consultado durante el tiempo que se encuentren prestando sus servicios **AL CONTRATANTE**.

NOVENA: CAUSALES DE TERMINACIÓN. El contrato terminará por voluntad de cualquiera de **LAS PARTES** al correo electrónico que dispongan **LAS PARTES**, siempre que se notifique a la otra parte con quince (15) días de antelación hábiles a la fecha estimada para su finalización. Dicha terminación no implicará ningún tipo de indemnización. También se podrá dar por terminado de forma unilateral en caso de: 1) Se incumpla total



TRASLADOS Y LOGISTICA TRANSPORTE SAS.
NIT N° 901.289.681 – 5

o parcialmente cualquiera de las obligaciones del contrato. 2) Se encuentre en proceso de disolución y liquidación alguna de **LAS PARTES**.

DÉCIMA: MODIFICACIONES. Toda modificación al contrato deberá constar por escrito a través de OTRO SI debidamente firmado por **LAS PARTES**.

DÉCIMA PRIMERA: SOLUCIÓN DE CONFLICTOS. Cualquier conflicto, controversia o diferencia que surja en relación con alguna o algunas de las cláusulas y que ocurra en desarrollo de este contrato o en su etapa de liquidación, podrá ser resuelta, en primera instancia, en forma directa por **LAS PARTES**, cada una de las cuales designará para el efecto un representante del nivel administrativo o de alto rango, quienes se reunirán para discutir, en arreglo directo, la diferencia o conflicto presentado, dentro de los cinco (5) días hábiles siguientes al recibo de la comunicación de una parte a la otra, sobre su ocurrencia del conflicto. Las decisiones adoptadas en desarrollo de esta etapa, cuando exista ánimo de negociación directa, deberán constar en un acuerdo de transacción suscrito por **LAS PARTES**, conforme a lo regulado en el Código Civil en los artículos 2469 al 2487.

PARÁGRAFO PRIMERO: De no prosperar el arreglo directo, **LAS PARTES** someterán el conflicto o controversia con las Entidades que el Gobierno Colombiano tenga dispuestas o las Organizaciones privadas destinadas para tal fin. Si no hubiere acuerdo, los árbitros serán nombrados por la Cámara de Comercio de Bogotá mediante sorteo entre los árbitros inscritos en las listas que lleva dicha Cámara. El Tribunal así constituido se sujetará a lo dispuesto en las reglas del Centro de Arbitraje de la Cámara de Comercio de Bogotá. Los costos del Tribunal serán asumidos por la parte vencida.

DÉCIMA SEGUNDA: INTERPRETACIÓN. EL CONTRATO será interpretado por **LAS PARTES** bajo el principio de la buena fe. De igual manera deberá tenerse en cuenta para este fin las normas del Código de Comercio (art. 981) y las disposiciones afines y concordantes que regulen el contrato de transporte que establezcan las Autoridades Nacionales y locales con el fin de dar cumplimiento en debida forma al objeto del contrato.

DÉCIMA TERCERA: CESIÓN. EL (LOS) CONTRATISTA (S): Previa autorización DEL CONTRATANTE podrá ceder el presente contrato con tres (03) días de anticipación de forma total o parcial a terceros para que continúen a cabo el objeto del mismo, con la condición *sine qua non* que tengan las mismas calidades y especificaciones de los elementos requeridos para la ejecución del contrato, como del personal requerido para su implementación.

DÉCIMA CUARTA: DIRECCIÓN DE NOTIFICACIONES. Para todos los efectos legales y contractuales los domicilios de **LAS PARTES** y sus direcciones serán las siguientes:

1) EL (LOS) CONTRATISTA (S): Dirección Contratista No. 1: C/A 13 # 52-36 sur Turvelito
Email: linjer@hotmail.com

Dirección Contratista No. 2: C/A 13 # 52-36 sur Turvelito
Email: Jandrey-22@hotmail.com

2) CONTRATANTE: Dirección comercial: **Bogotá. Calle 71 # 13-28**
Email: info@cercanos.co

DÉCIMA QUINTA: AUSENCIA DE VINCULACIÓN LABORAL. Se aclara expresamente que, entre EL CONTRATANTE y EL CLIENTE ORDENANTE, no existirá ninguna relación de carácter laboral con EL (LOS) CONTRATISTA (S), ni tampoco con ninguna de las empresas involucradas en el desarrollo del presente contrato, en cuanto la actividad llevada a cabo por EL (LOS) CONTRATISTA (S) i) pueden realizarse a cabo por un tercero que cumpla el objeto del mismo en las mismas condiciones que se obliga, para que no afecten los intereses de **LAS PARTES** intervinientes; ii) No existe subordinación o dependencia de **LAS PARTES**,



TRASLADOS Y LOGISTICA TRANSPORTE SAS.
NIT N° 901.289.681 – 5

porque sus actividades la realizan en forma autónoma e independiente, con sus propios medios y recursos, con autonomía técnica, administrativa, financiera y con el apoyo de su propio personal, *iii*) y no existe el pago de salarios, sino de honorarios que varían conforme a la demanda en la operación.

DÉCIMA SEXTA: IMPUESTOS. Cada parte asumirá todos los impuestos, tasas o contribuciones a que haya lugar como consecuencia de la celebración del presente contrato y de la ejecución de las actividades aquí contratadas, de conformidad con la normatividad sobre la materia.

DÉCIMA SÉPTIMA: HABEAS DATA. Según la Ley 1581 de 2012, **EL (LOS) CONTRATISTA (S)** autorizan al **CONTRATANTE**, a grabar, utilizar y/o reportar sus datos personales, para todo lo relacionado con cumplimiento del contrato. En caso de incumplimientos en la entrega de mercancía, reintegro de dineros recaudados, entrega de devoluciones, canastillas; autoriza a ser reportado a Centrales de Riesgo en Colombia, como: **DATA CREDITO y TRANSUNION**, anteriormente **CIFIN**.

DÉCIMA OCTAVA: RESTRICCIONES Y PROHIBICIONES. a) **EL (LOS) CONTRATISTA (S)** le garantiza al **CONTRATANTE** supervisar que el personal que a bien disponga contratar se encuentre en condiciones óptimas para llevar a cabo el objeto del contrato y que no se encuentren en condiciones físicas o mentales que pongan en riesgo la operación y la integridad a terceros b) **EL (LOS) CONTRATISTA (S)** y/o sus colaboradores, no podrá prestar o facilitar el usuario y clave de la App de _____ a otras personas diferentes al **CONTRATANTE**, para garantizar la seguridad de la plataforma.

DÉCIMA NOVENA: EXONERACIÓN DE RESPONSABILIDAD. **EL CONTRATISTA** declara expresa y absolutamente que **NO** transportará durante la prestación del servicio insumos, sustancias alucinógenas, mercancía de contrabando y/o otros elementos que sean ilegales o atenten contra las buenas costumbres y en caso que las autoridades al momento de realizar algún registro al vehículo dispuesto para cumplir el objeto del contrato se encuentran dichos objetos y/o elementos, exoneran de cualquier responsabilidad legal a la parte **CONTRATANTE**, como a **LOS CLIENTES ORDENANTES**.

PARAGRAFO: EL (LOS) CONTRATISTAS deberán velar que la mercancías o elementos que son entregados y recogidos sean lícitos y que cumplan todas las normas que son exigidas por las autoridades Locales y Nacionales para su transporte.

VIGÉSIMA: CALIDAD. a) **EL (LOS) CONTRATISTA (S)** se compromete de forma directa y/o por medio de sus colaboradores prestar el objeto del contrato con altos estándares de calidad, seguridad y puntualidad, aspectos fundamentales que constituyen una prioridad en el sector transporte, los cuales deberán tenerse en cuenta en el desarrollo de las actividades específicas propias del contrato b) **EL (LOS) CONTRATISTA(S)** velarán en todo momento que de forma directa o por intermedio de sus colaboradores, se den cumplimiento al Código Nacional de Tránsito y Transporte y las demás reglas concordantes a este ramo, para mantener una operación óptima **DEL CONTRATANTE**, mitigando el mínimo riesgo en la ejecución del acuerdo en pro de los intereses de **LAS PARTES** firmantes del presente contrato. c) Propender por la mejora continua de nuestros procesos y procedimientos, basados en la experiencia de la prestación de nuestros servicios, buscando siempre la satisfacción de nuestros clientes.

VIGÉSIMA PRIMERA: PROTOCOLOS DE SEGURIDAD Y BIOSEGURIDAD. a) **EL (LOS) CONTRATISTA (S)** se compromete a utilizar y/o exigir a sus colaboradores los implementos de seguridad (*botas punta de acero, casco de ser necesario y guantes*) y de bioseguridad (*alcohol, gel desinfectante y tapabocas*), para mitigar el riesgo de contagio a causa del COVID-19. b) Se comprometen a hacer la debida desinfección interna y externa del vehículo al igual dar cumplimiento a las medidas sanitarias que son decretadas por las autoridades de orden Nacional y local dentro del transcurso de la pandemia.



TRASLADOS Y LOGISTICA TRANSPORTE SAS.
NIT N° 901.289.681 – 5

VIGÉSIMA SEGUNDA: CLÁUSULA PENAL. En caso de incumplimiento de cualquiera de los compromisos acordados por **LAS PARTES** mediante el presente contrato se causará como sanción **UN (1) SMMLV**, los cuales serán exigibles de forma judicial y extrajudicial de acuerdo a la cláusula décima del presente contrato.

VIGÉSIMA TERCERA: LEGISLACIÓN VIGENTE: La legislación vigente aplicable a este contrato será el régimen legal colombiano.

En constancia de lo anterior se firma el presente contrato. En la ciudad de _____ a los (____) días del mes de _____ del año 20____.

EL (LOS) CONTRATISTA (S),



JESSICA PENNEBERG S.



CONTRATISTA 1

Nombre: Jessica Villana Penneberg Sanellet
CC No. 1023896009
Dirección: C/A 13 # 52-36 sur Turpetito
Teléfono: 3202963917

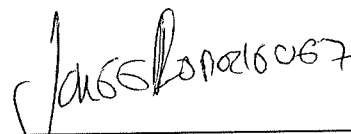

Jorge Andres Lopez



CONTRATISTA 2

Nombre: Jorge Andres Lopez
CC No. 80071294
Dirección: CR 13 # 52-36 sur
Teléfono: 311 8539180

El Contratante,

TRASLADOS Y LOGISTICA TRANSPORTES S.A.S.
RICARDO MARTÍNEZ
Representante Legal
C.C. 19.471.661

BOGOTÁ D.C.

REFERENCIA: Carta de instrucciones para diligenciar Pagaré en Blanco No. 001

Yo (nosotros) _____ y _____ identificado(s) como aparece al pie de mi (nuestras) firma(s), en calidad de deudor y codeudor respectivamente, en adelante los "Otorgantes", por medio de la presente y de conformidad con lo establecido en el Art. 622 del Código de Comercio, autorizo (amos) expresa, permanente e irrevocablemente a la _____; en adelante "el Acreedor" o al tenedor legítimo de este instrumento, para diligenciar y llenar los espacios en blanco del pagaré indicado en la referencia, en adelante el "Pagaré", sin previo aviso, de acuerdo con las siguientes instrucciones: I. El espacio antecedido con el número uno entre paréntesis (1), será diligenciado, con el nombre del Acreedor del Pagaré. II. El espacio antecedido con el número dos entre paréntesis (2), será la ciudad elegida por el Acreedor. III. El espacio antecedido con el número tres entre paréntesis (3), se diligenciará con la cifra, en letras y números, que será igual al monto total de las obligaciones exigibles a los Otorgantes al momento en que se diligencie el Pagaré a favor del Acreedor, cuantía que es aceptada por los Otorgantes, y será igual al monto de todas las sumas que por cualquier concepto los Otorgantes estén adeudando al Acreedor incluyendo en dicha cuantía el valor de aquellas obligaciones que se declaren de plazo vencido. El Acreedor queda expresamente autorizado para diligenciar el Pagaré en moneda colombiana. IV. El espacio antecedido con el número cuatro entre paréntesis (4) se diligenciará, con la fecha en la cual sea diligenciado el Pagaré. V. En materia de intereses moratorios serán liquidados a la tasa máxima legal vigente estipulada por la Superintendencia Financiera de Colombia. VI. El Acreedor, podrá llenar el Pagaré indicado en la referencia e iniciar su cobro ejecutivo conforme a lo dispuesto por el artículo 780 del Código de Comercio, en cualquiera de las siguientes circunstancias: a) cuando haya perdido o le hayan hurtado productos o el dinero recibido en el desarrollo del **CONTRATO DE TRANSPORTE DE CARGA LIVIANA Y RECAUDO DE DINERO EN EFECTIVO** b) Por cualquier daño a productos durante el desarrollo del **CONTRATO DE TRANSPORTE DE CARGA LIVIANA Y RECAUDO DE DINERO EN EFECTIVO** VI. El impuesto de timbre a que haya lugar cuando el título sea llenado, correrá por cuenta de los Otorgantes y si el Acreedor, lo cancela, su monto puede ser cobrado a los Otorgantes junto con las demás obligaciones, incorporando la suma pagada dentro del presente Pagaré. El pagaré diligenciado con estas instrucciones, será exigible inmediatamente y prestará mérito ejecutivo sin más requisitos y requerimientos.

Para constancia se firma en la ciudad de Bogotá a los _____ días del mes de _____ del 20_____.





Firma

NOMBRE: Jairo Arroyave
CC: 10071294
DIRECCION: CR 13 # 52-36502
TELEFONO: 311 8539180

PAGARE

LUGAR Y FECHA DE FIRMA:
VALOR: (\$)
INTERESES DURANTE EL PLAZO: (%)
INTERESES DE MORA: (%)
PERSONA A QUIEN DEBE HACERSE EL PAGO:
LUGAR DONDE SE EFECTUARA EL PAGO:
FECHA DE VENCIMIENTO DE LA OBLIGACION:
DEUDORES:
Nombre e Identificación:
Nombre e Identificación:

Declaramos: **PRIMERA-OBJETO** Que por virtud del presente título valor pagaré (mos) incondicionalmente, a la orden de **TRASLADOS Y LOGISTICA TRANSPORTE S.A.S NIT 901289681- 5** o a quien represente sus derechos, en la ciudad y dirección indicados en las fechas de amortización por cuotas señaladas en la cláusula tercera de este pagaré, la suma de (\$), más los intereses señalados en la cláusula segunda de este documento . **SEGUNDA-INTERESES:** Que sobre la suma debida reconoceré (mos) intereses , equivalentes al (%) mensual, sobre el capital o su saldo insoluto. En caso de mora reconoceré (mos) intereses a la máxima tasa legal autorizada. **TERCERA-PLAZO:** Que pagaré (mos) el capital indicado en la cláusula primera y sus intereses mediante cuotas mensuales y sucesivas correspondientes cada una a la cantidad de (\$).

El primer pago lo efectuaré (mos) el día (), del mes de , del año () y así sucesivamente en ese mismo día de cada mes. **CUARTA**

CALUSULA-ACELERATORIA: El tenedor podrá declarar vencidos la totalidad de los plazos de esta obligación o de las cuotas que constituyan el saldo de lo debido y exigir su pago inmediato ya sea judicial o extra judicialmente, cuando el (los) deudor (es) entre (n) en mora o incumpla (n) una cualquiera de las obligaciones derivadas del presente documento.

QUINTA-IMPUESTO DE TIMBRE: El impuesto de timbre de este documento si se causare será a cargo única y exclusivamente de él (los) deudor (es).

En constancia de lo anterior, se suscribe este documento en la ciudad de el día () del mes de del año .

OTORGANTES





Firma

NOMBRE: Jose Andres Bonalobue

CC: 80071204

DIRECCION: CR 13 # 5236

TELEFONO: 3118530186

FORMATO AUTORIZACIÓN CONSULTA CENTRALES DE RIESGO

Yo, _____ Identificado

como aparece al pie de mi firma, obrando en mi propio nombre y/o en representación de: _____ Autorizo expresa e irrevocablemente a CERCANOS TRAVEL CLUB, libre y voluntariamente, para que reporte, consulte y divulgue a la Asociación Bancaria y de Entidades Financieras de Colombia ASOBANCARIA, o a cualquier otro operador y/o fuente de información legalmente establecido, toda la información referente a mi comportamiento como contratista que se relacione con el nacimiento, ejecución, modificación, liquidación y/o extinción de las obligaciones que se deriven del presente contrato, en cualquier tiempo, y que podrá reflejarse en las bases de datos de la CIFIN o de cualquier otro operador y/o fuente de información legalmente establecido. La permanencia de la información estará sujeta a los principios, términos y condiciones consagrados en la ley 1266 de 2008 y demás normas que lo modifiquen, aclaren o reglamenten. Así mismo, autorizo, expresa e irrevocablemente a CERCANOS RED TRANSACCIONAL SAS para que consulte toda la información financiera, crediticia, comercial, de servicios y la proveniente de otros países, atinente a mis relaciones comerciales que tenga con el Sistema Financiero, comercial y de servicios, o de cualquier sector, tanto en Colombia como en el Exterior, en cualquier tiempo. **PARÁGRAFO:** La presente autorización se extiende para que CERCANOS RED TRANSACCIONAL SAS pueda compartir información con terceros públicos o privados, bien sea que éstos ostenten la condición de fuentes de información, operadores de información o usuarios, con quienes EL CLIENTE tenga vínculos jurídicos de cualquier naturaleza, todo conforme a lo establecido en las normas legales vigentes dentro del marco del Sistema de Administración de Riesgos de Lavado de Activos y Financiación al Terrorismo SARLAFT de CERCANOS RED TRANSACCIONAL SAS.

REGISTRO DE HUELLA DACTILAR



Huella Dactilar

(Índice derecho)

Jorge Rodríguez

Firma y documento del Representante

Ciudad y Fecha:

BOGOTÁ 27-02-24

Quien suministre información que no corresponda a la realidad incurre en el delito de falsedad en documento privado. Art. 221 - 222 C.P.C.

**TRASLADOS Y LOGISTICA TRANSPORTE SAS**

NIT º 901'289.681 - 5

Nombre del documento: **FORMATO PARA ESTUDIO DE SEGURIDAD**Proceso Responsable: **SEGURIDAD**

Pagina: 2 de 2

Fecha de Aprobacion de la version: **21 de noviembre de 2020**Version: **2.0**

Referencias Familiares

NOMBRE Y APELLIDO	PARENTESCO	DIRECCION	TELEFONO	N º CELULAR
BLANCA VARGAS	MADRE	CR13#52365	3203469541	
DAVIN VARGAS	FIN	CR13#52365	3102313993	

Observaciones

Referencias Personales:

NOMBRE Y APELLIDO	PARENTESCO	DIRECCION	TELEFONO	N º CELULAR
CRISTICO CAICERO	AMIGO	Dg 62+68655	314 40341188	

Observaciones

Referencias Laborales:

NOMBRE Y APELLIDO	PARENTESCO	DIRECCION	TELEFONO	N º CELULAR
ALEJANDRO CIFUENTES	JEFE	CL14 #57970	3123232324	

Observaciones

Aprueba: SI ____ NO ____

Firma Analista de seguridad: _____ Fecha de estudio: _____



TRASLADOS Y LOGÍSTICA
— S.A.S —
TRANSPORTE ESPECIALIZADO

TRASLADOS Y LOGISTICA TRANSPORTE SAS

NIT 9 901 289.681 - 5

Nombre del documento: **FORMATO PARA ESTUDIO DE SEGURIDAD**

Proceso Responsable: **SEGURIDAD**

Fecha de Aprobación de la versión: **21 de noviembre de 2020**

Página: **1 de 2**

Version: **2.0**

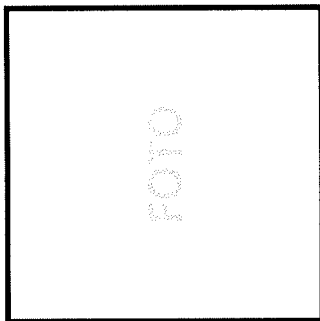

Fecha: 27-02-24 Placa: 5UGT 497 Registro N°: _____
Nombres y Apellidos: JOSÉ ANDRÉS RODRÍGUEZ VARGAS
N° Identificación: 10071294 Tipo de Doc: CEDULA
Nacionalidad: COLOMBIANA Dirección Residencia: CL 13 #2-265
Ciudad: BOSOTA Barrio: STENOCULTO Telefono: 3118539180
Correo Electrónico: _____

SELECCIONE SU ROL

Conductor ☒

Auxiliar ☐

Contratista ☐

Propietario ☐

MEÑIQUE DERECHO	ANULAR IZQUIERDO	MEDIO IZQUIERDO	INDICE IZQUIERDO	PULGAR IZQUIERDO	PULGAR DERECHO	INDICE DERECHO	MEDIO DERECHO	ANULAR DERECHO	MEÑIQUE DERECHO

A través de la firma de este documento, autorizo a **Traslados y Logística transporte sas** o a sus representantes a realizar la verificación de mis antecedentes judiciales, fiscales y disciplinarios en las bases de datos pertinentes, Además, doy mi consentimiento para revelar esta información ante las entidades competentes, sin ninguna obligación de darme aviso por escrito de dicha revelación. Adicionalmente, declaro bajo la gravedad de juramento que el suscrito no registra ninguna clase de antecedentes, ni se encuentra incurso en ningún proceso judicial o penal.

Firma: JOSÉ RODRÍGUEZ VARGAS

Cedula: 10071294

BOGOTÁ D.C.

REFERENCIA: Carta de instrucciones para diligenciar Pagaré en Blanco No. 001

Yo (nosotros) _____ y _____ identificado(s) como aparece al pie de mi (nuestras) firma(s), en calidad de deudor y codeudor respectivamente, en adelante los "Otorgantes", por medio de la presente y de conformidad con lo establecido en el Art. 622 del Código de Comercio, autorizo (amos) expresa, permanente e irrevocablemente a la _____; en adelante "el Acreedor" o al tenedor legítimo de este instrumento, para diligenciar y llenar los espacios en blanco del pagaré indicado en la referencia, en adelante el "Pagaré", sin previo aviso, de acuerdo con las siguientes instrucciones: I. El espacio antecedido con el número uno entre paréntesis (1), será diligenciado, con el nombre del Acreedor del Pagaré. II. El espacio antecedido con el número dos entre paréntesis (2), será la ciudad elegida por el Acreedor. III. El espacio antecedido con el número tres entre paréntesis (3), se diligenciará con la cifra, en letras y números, que será igual al monto total de las obligaciones exigibles a los Otorgantes al momento en que se diligencie el Pagaré a favor del Acreedor, cuantía que es aceptada por los Otorgantes, y será igual al monto de todas las sumas que por cualquier concepto los Otorgantes estén adeudando al Acreedor incluyendo en dicha cuantía el valor de aquellas obligaciones que se declaren de plazo vencido. El Acreedor queda expresamente autorizado para diligenciar el Pagaré en moneda colombiana. IV. El espacio antecedido con el número cuatro entre paréntesis (4) se diligenciará, con la fecha en la cual sea diligenciado el Pagaré. V. En materia de intereses moratorios serán liquidados a la tasa máxima legal vigente estipulada por la Superintendencia Financiera de Colombia. VI. El Acreedor, podrá llenar el Pagaré indicado en la referencia e iniciar su cobro ejecutivo conforme a lo dispuesto por el artículo 780 del Código de Comercio, en cualquiera de las siguientes circunstancias: a) cuando haya perdido o le hayan hurtado productos o el dinero recibido en el desarrollo del **CONTRATO DE TRANSPORTE DE CARGA LIVIANA Y RECAUDO DE DINERO EN EFECTIVO** b) Por cualquier daño a productos durante el desarrollo del **CONTRATO DE TRANSPORTE DE CARGA LIVIANA Y RECAUDO DE DINERO EN EFECTIVO** VI. El impuesto de timbre a que haya lugar cuando el título sea llenado, correrá por cuenta de los Otorgantes y si el Acreedor, lo cancela, su monto puede ser cobrado a los Otorgantes junto con las demás obligaciones, incorporando la suma pagada dentro del presente Pagaré. El pagaré diligenciado con estas instrucciones, será exigible inmediatamente y prestará mérito ejecutivo sin más requisitos y requerimientos.

Para constancia se firma en la ciudad de Bogotá a los _____ días del mes de _____ del 20_____.

Firma



• **NOMBRE:** JESSICA VIVIANA RENNEBERG SAMANIEZ
• **CC:** 1023896009
• **DIRECCION:** CBA-13 # 52-36 sur Tunjuelito
• **TELEFONO:** 3202963917

PAGARE

LUGAR Y FECHA DE FIRMA:
VALOR: (\$)
INTERESES DURANTE EL PLAZO: (%)
INTERESES DE MORA: (%)
PERSONA A QUIEN DEBE HACERSE EL PAGO:
LUGAR DONDE SE EFECTUARA EL PAGO:
FECHA DE VENCIMIENTO DE LA OBLIGACION:
DEUDORES:
Nombre e Identificación:
Nombre e Identificación:

Declaramos: **PRIMERA-OBJETO** Que por virtud del presente título valor pagaré (mos) incondicionalmente, a la orden de **TRASLADOS Y LOGISTICA TRANSPORTE S.A.S NIT 901289681- 5** o a quien represente sus derechos, en la ciudad y dirección indicados en las fechas de amortización por cuotas señaladas en la cláusula tercera de este pagaré, la suma de (\$), más los intereses señalados en la cláusula segunda de este documento . **SEGUNDA-INTERESES:** Que sobre la suma debida reconoceré (mos) intereses , equivalentes al (%) mensual, sobre el capital o su saldo insoluto. En caso de mora reconoceré (mos) intereses a la máxima tasa legal autorizada. **TERCERA-PLAZO:** Que pagaré (mos) el capital indicado en la cláusula primera y sus intereses mediante cuotas mensuales y sucesivas correspondientes cada una a la cantidad de (\$).

El primer pago lo efectuaré (mos) el día (), del mes de , del año () y así sucesivamente en ese mismo día de cada mes. **CUARTA**

CALUSULA-ACELERATORIA: El tenedor podrá declarar vencidos la totalidad de los plazos de esta obligación o de las cuotas que constituyan el saldo de lo debido y exigir su pago inmediato ya sea judicial o extra judicialmente, cuando el (los) deudor (es) entre (n) en mora o incumpla (n) una cualquiera de las obligaciones derivadas del presente documento.

QUINTA-IMPUESTO DE TIMBRE: El impuesto de timbre de este documento si se causare será a cargo única y exclusivamente de él (los) deudor (es).

En constancia de lo anterior, se suscribe este documento en la ciudad de el día () del mes de del año .

OTORGANTES

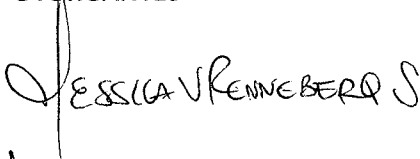



Firma

• **NOMBRE:** JESSICA VUANA RENNEBERG SAMBIEZ

• **CC:** 1023896009

• **DIRECCION:** CIA 13 # 52-36 SUR TUMPELITO

• **TELEFONO:** 3202963917

FORMATO AUTORIZACIÓN CONSULTA CENTRALES DE RIESGO

Yo, _____ Identificado

como aparece al pie de mi firma, obrando en mi propio nombre y/o en representación de:

Autorizo expresa e irrevocablemente a CERCANOS TRAVEL CLUB, libre y voluntariamente, para que reporte, consulte y divulgue a la Asociación Bancaria y de Entidades Financieras de Colombia ASOBANCARIA, o a cualquier otro operador y/o fuente de información legalmente establecido, toda la información referente a mi comportamiento como contratista que se relacione con el nacimiento, ejecución, modificación, liquidación y/o extinción de las obligaciones que se deriven del presente contrato, en cualquier tiempo, y que podrá reflejarse en las bases de datos de la CIFIN o de cualquier otro operador y/o fuente de información legalmente establecido. La permanencia de la información estará sujeta a los principios, términos y condiciones consagrados en la ley 1266 de 2008 y demás normas que lo modifiquen, aclaren o reglamenten. Así mismo, autorizo, expresa e irrevocablemente a CERCANOS RED TRANSACCIONAL SAS para que consulte toda la información financiera, crediticia, comercial, de servicios y la proveniente de otros países, atinente a mis relaciones comerciales que tenga con el Sistema Financiero, comercial y de servicios, o de cualquier sector, tanto en Colombia como en el Exterior, en cualquier tiempo. **PARÁGRAFO:** La presente autorización se extiende para que CERCANOS RED TRANSACCIONAL SAS pueda compartir información con terceros públicos o privados, bien sea que éstos ostenten la condición de fuentes de información, operadores de información o usuarios, con quienes EL CLIENTE tenga vínculos jurídicos de cualquier naturaleza, todo conforme a lo establecido en las normas legales vigentes dentro del marco del Sistema de Administración de Riesgos de Lavado de Activos y Financiación al Terrorismo SARLAFT de CERCANOS RED TRANSACCIONAL SAS.

REGISTRO DE HUELLA DACTILAR

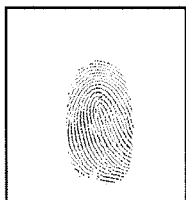

Huella Dactilar

(Índice derecho)

JESSICA VERNICBERG S
ce 1023896009
Firma y documento del Representante

Ciudad y Fecha:

27 FEBRERO 2024 BOBOTA O.C.

Quien suministre información que no corresponda a la realidad incurre en el delito de falsedad en documento privado. Art. 221 - 222 C.P.C.



TRASLADOS Y LOGISTICA TRANSPORTE SAS

NIT º 901'289.681 - 5

Nombre del documento: FORMATO PARA ESTUDIO DE SEGURIDAD

Proceso Responsable: SEGURIDAD

Pagina: 2 de 2

Fecha de Aprobacion de la version: 21 de noviembre de 2020

Version: 2.0

Referencias Familiares

NOMBRE Y APELLIDO	PARENTESCO	DIRECCION	TELEFONO	N º CELULAR
Celia MARTHA KANISBERG	HERMANA	SANTA MIA CEA 1A este #11-23 SUR	3152867626	3152867626
Wilson EDUARDO Ramirez	PA PA'	SAN CRISTOBAL cll 13 SUR - 16-61 PUERTO DE ESTE.	3118 - 0 -	3115981033

Observaciones

Referencias Personales:

NOMBRE Y APELLIDO	PARENTESCO	DIRECCION	TELEFONO	N º CELULAR
Issa KRAILA BARBOSA	AMIGA	Conjunto Residencial PALOQUEMAS	3508905496	3508105496
Yelmy Rangel	AMIGA	cll 6 SUR 70 dts. PUEBLO	- 0 -	3212231980

Observaciones

Referencias Laborales:

NOMBRE Y APELLIDO	PARENTESCO	DIRECCION	TELEFONO	N º CELULAR
LEONARDO VEGA	JEFE INMECANO.	OFICINA C/le 19 CENTRO.	- 0 -	3115610109
FREDY RUIZ	COMPAÑERO TRABAJO	CEA 7. 33-91 SAN MARTIN		3163089263

Observaciones

Aprueba: SI _____ NO _____

Firma Analista de seguridad: _____ Fecha de estudio: _____



TRASLADOS Y LOGÍSTICA
—S.A.S.—
TRANSPORTE ESPECIALIZADO DE PASAJEROS

TRASLADOS Y LOGISTICA TRANSPORTE SAS

NIT 9 901 289.681 - 5

Nombre del documento: **FORMATO PARA ESTUDIO DE SEGURIDAD**

Proceso Responsable: **SEGURIDAD**

Página: **1 de 2**

Fecha de Aprobación de la versión: **21 de noviembre de 2020**

Version: **2.0**

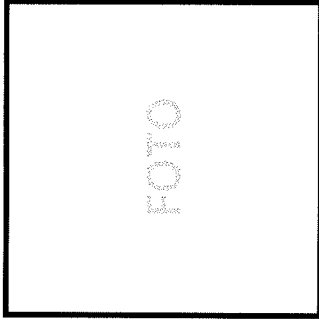

Fecha: 27 febrero / 2024 Placa: WOT 447 Registro N°: _____
Nombres y Apellidos: JESSICA LUJANA RENNBERG SANCHEZ
N° Identificación: 1023896009 Tipo de Doc: CECULA
Nacionalidad: COLOMBIANA Dirección Residencia: C/A-13# 52-364UR
Ciudad: BOGOTÁ Barrio: Tunjuelito Telefono: 320296391A
Correo Electronico: linjek@hotmail.com

SELECCION SU ROL

Conductor ☐

Auxiliar ☐

Contratista ☐

Propietario ☒

MEÑIQUE DERECHO	ANULAR IZQUIERDO	MEDIO IZQUIERDO	INDICE IZQUIERDO	PULGAR IZQUIERDO	PULGAR DERECHO	INDICE DERECHO	MEDIO DERECHO	ANULAR DERECHO	MEÑIQUE DERECHO

A través de la firma de este documento, autorizo a **Traslados y Logística transporte sas** o a sus representantes a realizar la verificación de mis antecedentes judiciales, fiscales y disciplinarios en las bases de datos pertinentes, Además, doy mi consentimiento para revelar esta información ante las entidades competentes, sin ninguna obligación de darme aviso por escrito de dicha revelación. Adicionalmente, declaro bajo la gravedad de juramento que el suscrito no registra ninguna clase de antecedentes, ni se encuentra incurso en ningún proceso judicial o penal.

Firma: Jessica V. Renneberg S.

Cedula: • 1023896009

**PROCESO DE GESTIÓN HUMANA****PRUEBA PRACTICA A CONDUCTORES****CÓDIGO:** FGH:03**VERSIÓN:** ORIGINAL 04/08/2020

Nombre del evaluado:	JOSÉ RODRÍGUEZ	Cedula:	80031294
Fecha de aplicación:	27-02-24	Experiencia:	15 años
Lugar de evaluación:	Evaluador:		
Puntaje:			CUMPLE
ITEM	PREGUNTA	SI	NO
1	Revisa los documentos del vehículo, conductor.	X	
2	Identifica las partes y el concepto básico de funcionamiento de los sistemas del motor.	X	
3	Revisa sistemas de seguridad y control.	X	
4	Revisa niveles de: Aceites, Refrigerantes, Electrolito y engrase.	X	
5	Comprueba funcionamiento de sistemas: eléctrico de alumbrado, señalización y accesorios.	X	
6	Pone en marcha el motor siguiendo los procedimientos establecidos.	X	
7	Interpreta los indicadores del panel de instrumentos	X	
8	Ajusta y verifica silla, espejo y cinturones.	X	
9	El vehículo es puesto en marcha acatando la normatividad vigente.	X	
10	Desplazamiento en línea recta, viraje, reversa.	X	
11	Coordinación de velocidades se efectúa teniendo en cuenta los rangos de revoluciones del motor.	X	
12	Realiza frenadas parciales y totales de acuerdo a la curva de frenado	X	
13	Reinicio de marcha siguiendo el procedimiento.	X	
14	Dimensiones Viso espaciales según vehículo.	X	
15	El mando del embrague es operado en la selección de cambios según normas técnicas.	X	
16	Activa las señales lumínicas y acústicas del equipo respetando la normatividad vigente.	X	
17	La aceleración del vehículo se efectúa de manera progresiva y dentro de la curva de rendimiento.	X	
18	Opera el vehículo teniendo en cuenta las condiciones de movilidad del tráfico.	X	
19	Acata las señales de tránsito.	X	
20	Reduce la velocidad utilizando los cambios.	X	
21	Comprueba el funcionamiento de los sistemas durante su desplazamiento.	X	
22	Identifica e interpreta las señales de tránsito	X	
23	Toma decisiones en la ruta con seguridad aplicando el manejo defensivo.	X	
24	Utiliza las líneas laterales en toma de curvas.	X	
25	Mantiene distancia de seguimiento segura.	X	
26	Adelanta con seguridad a los demás vehículos.	X	
27	Desciende técnicamente utilizando poco freno.	X	
28	Control del volante técnicamente.	X	
29	Mantiene las revoluciones dentro del rango.	X	
30	Utiliza el freno de ahogo adecuadamente	X	
31	Domina el uso del eje de dos velocidades.	X	
32	Usa el cambio adecuado al terreno.	X	
33	Observa los espejos retrovisores.	X	
34	Transita de acuerdo a lectura de la vía.	X	
35	Reduce velocidad por obstáculos en la vía.	X	
36	Parquea teniendo en cuenta los procedimientos	X	
37	Interactúa con los demás usuarios de la vía aplicando los principios de convivencia.	X	
38	Demostró habilidades y destrezas.	X	

NOTA: con el 60% de cumplimiento tiene que realizar capacitación en temas en los que demuestre debilidad, con un 75% debe ingresar en un plan de mejoramiento y con un 90% o más aprueba sin restricciones.

José Rodríguez

FIRMA DEL EVALUADOR

FIRMA DEL EVALUADO

**PROCESO DE GESTIÓN HUMANA****PRUEBA TEÓRICA PARA CONDUCTORES****CÓDIGO:** FGH-02**VERSIÓN:** ORIGINALFecha: 17-02-24

Nombre del Evaluador: _____

Nombre del evaluado: Jorge Rodríguez Cedula: 90071794Licencia de conducción: C2 Categoría: C2 Fecha de Vencimiento: 3-05-25

Resultado de la prueba: _____

PRUEBA TEÓRICA**1. Los canales en las llantas sirven para:**

- ☒ a. Eliminar agua
- b. Tener mejor vida útil
- c. Guardar piedras
- d. Contener aire

2.Cuál es el elemento que no es obligatorio en el equipo de carreteras.

- a. Extintor
- b. Conos
- ☒ c. Cables de inicio
- d. Gato

3. Cuando el indicador de temperatura en un equipo de transporte indica 200°F o 104°C

- a. Apagamos el motor
- b. No nos preocupamos
- ☒ c. La temperatura es correcta
- d. Ninguna de las anteriores

4. La técnica que deben utilizar los usuarios de la vía en su labor diaria es la de:

- ☒ a. Leer la vía
- b. Concentración
- c. Relajación
- d. Comer bien

5. Las señales reglamentarias, tiene por objeto:

- a. Advertir al usuario de la vía, la existencia de un peligro
- b. Guiar al usuario, proporcionándole información que pueda necesitar
- ☒ c. Indicar las limitaciones, prohibiciones o restricciones sobre su uso
- d. Modificar transitoriamente el régimen normal de la utilización de la vía

6. Las señales preventivas tienen por objeto

- ☒ a. Advertir al usuario de la vía, la existencia de un peligro
- b. Guiar al usuario, proporcionándole información que pueda necesitar
- c. Indicar las limitaciones, prohibiciones o restricciones sobre su uso
- d. Modificar transitoriamente el régimen normal de la utilización de la vía

**PROCESO DE GESTIÓN HUMANA****PRUEBA TEÓRICA PARA CONDUCTORES****CÓDIGO: FGH-02****VERSIÓN: ORIGINAL****7. Los documentos que debe portar todo conductor de un vehículo son:**

- ☒ a. Cedula y licencia de conducción
- ☐ b. Carnet de la EPS
- ☐ c. Manejo defensivo y carnet de vacunas
- ☐ d. Afiliación a seguridad social

8.Cuál es la Ley por la cual se expide el Código Nacional de Tránsito Terrestre

- ☐ a. 106 de 2002
- ☒ b. 769 de 2002
- ☐ c. 2556 de 2001
- ☐ d. 173 de 2002

9. De acuerdo al Código Nacional de Tránsito, la separación que debe existir entre dos vehículos que circulan, uno detrás del otro en un mismo carril a 70 km/h, es de:

- ☐ a. 10 metros
- ☐ b. 25 metros
- ☒ c. 20 metros
- ☐ d. 1 metro

10. Cuando me encuentre en alguna condición adversa como conductor debo:

- ☐ a. Subir el vidrio
- ☒ b. Reducir la marcha o detener el vehículo
- ☐ c. Aumentar la intensidad de la luz
- ☐ d. Aumentar RPM

11. Para aprovechar mejor la potencia del motor debemos tener en cuenta:

- ☐ a. La velocidad
- ☐ b. Selección del cambio más seguido
- ☒ c. Las revoluciones del motor
- ☐ d. Subir en un cambio pesado

12. Los frenos no responden adecuadamente cuando:

- ☐ a. Están nuevos
- ☐ b. Las llantas son radiales
- ☐ c. El vehículo pesa lo reglamentario
- ☒ d. Se frena demasiado

13. La velocidad máxima en carretera es:

- ☐ a. 70 km/h
- ☐ b. 90 km/h
- ☒ c. 80 km/h
- ☐ d. 65 km/h



PROCESO DE GESTIÓN HUMANA

PRUEBA TEÓRICA PARA CONDUCTORES

CÓDIGO: FGH-02

VERSIÓN: ORIGINAL

14. El límite de velocidad para zonas escolares es:

- a. 60 km/h
- b. 50 km/h
- c. 40 km/h
- ☒ d. 30 km/h

15. Escriba el significado de cada señal de tránsito: (Responder como mínimo 5 correctamente)

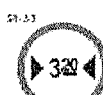

Puedo parquear mi vehículo por 5 minutos	<input checked="" type="checkbox"/>	V	Prohibido adelantar	F	<input checked="" type="checkbox"/>	Ancho de carril 3.20 metros	F	<input checked="" type="checkbox"/>	Circulación con luces altas	<input checked="" type="checkbox"/>	V
--	-------------------------------------	---	---------------------	---	-------------------------------------	-----------------------------	---	-------------------------------------	-----------------------------	-------------------------------------	---



Permitido girar a la derecha	<input checked="" type="checkbox"/>	V	Puedo detener el vehículo pero no más de 5 minutos	<input checked="" type="checkbox"/>	V	Prohibida la circulación de vehículo de carga	F	<input checked="" type="checkbox"/>	Siga adelante	<input checked="" type="checkbox"/>	V
------------------------------	-------------------------------------	---	--	-------------------------------------	---	---	---	-------------------------------------	---------------	-------------------------------------	---

16. Escriba el significado de cada señal de tránsito: (Responder como mínimo 5 correctamente)



No puedo girar a la izquierda	<input checked="" type="checkbox"/>	V	Puente angosto	F	<input checked="" type="checkbox"/>	Precaución zona montañosa	<input checked="" type="checkbox"/>	V	Zona escolar	F	<input checked="" type="checkbox"/>
-------------------------------	-------------------------------------	---	----------------	---	-------------------------------------	---------------------------	-------------------------------------	---	--------------	---	-------------------------------------



Ampliación simétrica de la calzada	F	<input checked="" type="checkbox"/>	Niños en la vía	<input checked="" type="checkbox"/>	V	Zonas de derrumbe	F	<input checked="" type="checkbox"/>	Descenso peligroso	F	<input checked="" type="checkbox"/>
------------------------------------	---	-------------------------------------	-----------------	-------------------------------------	---	-------------------	---	-------------------------------------	--------------------	---	-------------------------------------



PROCESO DE GESTIÓN HUMANA
PRUEBA TEÓRICA PARA CONDUCTORES

CÓDIGO: FGH-02

VERSIÓN: ORIGINAL

17. Según la señal de tránsito marque falso o verdadero. El aspirante deberá responder correctamente como mínimo 7 de las 10 señales de tránsito.



Puedo adelantar en cualquier sentido	<input checked="" type="checkbox"/>	<input type="checkbox"/>	Ningún sentido puede adelantar	<input type="checkbox"/>	<input checked="" type="checkbox"/>	Doble sentido y no puedo adelantar	<input checked="" type="checkbox"/>	<input type="checkbox"/>	Puedo adelantar en cualquier sentido	<input type="checkbox"/>	<input checked="" type="checkbox"/>
--------------------------------------	-------------------------------------	--------------------------	--------------------------------	--------------------------	-------------------------------------	------------------------------------	-------------------------------------	--------------------------	--------------------------------------	--------------------------	-------------------------------------



Puedo adelantar al lado izquierdo	<input type="checkbox"/>	<input checked="" type="checkbox"/>	Separa cada fila de vehículos	<input type="checkbox"/>	<input checked="" type="checkbox"/>	Línea límite para adelantar vehículo	<input checked="" type="checkbox"/>	<input type="checkbox"/>	Cebra o zona peatonal, línea de pare	<input type="checkbox"/>	<input checked="" type="checkbox"/>
-----------------------------------	--------------------------	-------------------------------------	-------------------------------	--------------------------	-------------------------------------	--------------------------------------	-------------------------------------	--------------------------	--------------------------------------	--------------------------	-------------------------------------

18. La arrancada en un ascenso se realiza con la ayuda del freno estacionario
F (☒) V ()

19. El odómetro del tablero de instrumentos, tiene la función de determinar la velocidad
F () V (☒)

20. La barra estabilizadora hace parte de la dirección del vehículo.
F (☒) V ()

21. Los semáforos, son dispositivos de seguridad activa.
F () V (☒)

22. La función del aceite en el motor es:

- a. Lubricar y llenar los conductos, mantener la distancia en las moléculas.
- ☒ b. Lubricar, enfriar, limpiar y proteger, mantener una película de aceite entre los dos metales en movimiento.
- c. Limpia, cuida el motor y lo protege de la humedad y el calor.
- d. Mantener los metales en perfecto alineamiento.

**PROCESO DE GESTIÓN HUMANA****PRUEBA TEÓRICA PARA CONDUCTORES****CÓDIGO: FGH-02****VERSIÓN: ORIGINAL**

23. El ticket de viaje el pasajero lo debe comprar:

- a. Al conductor
- b. Al auxiliar
- ☒ c. En la taquilla
- d. Al despachador

24. Se realiza una revisión pre-operacional, con el fin de determinar las condiciones de:

- ☒ a. El buen estado del vehículo.
- b. Para evitar fallas en el trabajo.
- c. Para mejorar el servicio.
- d. Todas las anteriores.

25. Cuando detectamos que el embrague entra en contacto:

- a. Cuando el vehículo se acelera.
- b. Cuando el vehículo se apaga.
- ☒ c. Cuando el vehículo se mueve.
- d. Cuando el vehículo vibra.

26. Al atender una novedad durante la prestación del servicio se debe actuar:

- a. Alejándose de los problemas del pasajero.
- b. Escuchando la versión o la inquietud del pasajero.
- ☒ c. De acuerdo con la gravedad de la novedad presentada.
- d. Dependiendo del conflicto.

27. Prestar un servicio de calidad, seguro y responsable por parte del conductor amable, es:

- a. Crítica fuerte del cliente.
- b. Satisfacción del usuario.
- ☒ c. Cumplimiento de la ruta
- d. Daños de los equipajes.

28. Dentro del proceso de la prestación del servicio de transporte intermunicipal, la recepción es en:

- ☒ a. El terminal de transportes.
- b. El paradero.
- c. El parqueadero.
- d. El taller.

29. La especificación SAE 15w – 40 corresponde a:

- ☒ a. Un aceite para motor multigrado
- b. Un aceite para motor monogrado
- c. Un aceite para motor ATF
- d. Un aceite para motor hidráulico

**PROCESO DE GESTIÓN HUMANA****PRUEBA TEÓRICA PARA CONDUCTORES****CÓDIGO:** FGH-02**VERSIÓN:** ORIGINAL**30. Las vías urbanas se clasifican en:**

- ☒ a. Metro vía, troncal, férreas, autopistas, arterias principales y secundarias.
- b. Férreas, autopistas, carreras principales, privadas y peatones.
- c. De uso exclusivo, troncales, ciclo vías, peatonales.
- d. Carreteras secundarias, autopistas, arterias, principales y recolectoras.

31. Transitar a la defensiva es:

- ☒ a. Conducir con seguridad adelantándonos a los hechos y a los actos inseguros
- b. Conducir con agresividad adelantándonos a los demás
- c. Conducir de tal manera que estemos lejos de los que intervienen en la vía
- d. Ninguna de las anteriores.

32. Un accidente es:

- a. Cuando los demás no respetan el tránsito
- b. El resultado de manejar a la defensiva
- ☒ c. Hecho inesperado que ocurre en la vía por acción de uno o más usuarios.
- d. Todas las anteriores.

33. Algunas de las causas de los accidentes por factor humano son:

- a. Vehículos, vías, señalización
- ☒ b. Cansancio, distracción e imprudencia
- c. Clima, obras, señales
- d. Ninguna de las anteriores.

34. Las decisiones que tomamos al conducir son producto de:

- a. Lo que los demás nos dejan hacer
- ☒ b. Lo que imaginamos, lo que queremos
- c. Lo que se ve, lo que se oye, lo que se siente
- d. Ninguna de las anteriores.

35. La velocidad adecuada es:

- ☒ a. La que las señales nos indiquen en cada lugar
- b. La que el entorno y el medio nos permitan para transitar seguros
- c. La que el vehículo pueda alcanzar.
- d. Ninguna de las anteriores.

36. Distancia de reacción más distancia de frenado es igual a:

- ☒ a. Distancia total para detenerse
- b. Distancia que recorreremos
- c. Distancia para actuar
- d. Distancia de reacción

**PROCESO DE GESTIÓN HUMANA****PRUEBA TEÓRICA PARA CONDUCTORES****CÓDIGO:** FGH-02**VERSIÓN:** ORIGINAL**37. Un conductor profesional integral es el que:**

- a. Se comporta como mejor le parezca
- b. Tiene en cuenta el ser, el hacer y el saber
- c. Conduce de acuerdo a la necesidad
- d. No respeta las normas

FIRMA DEL EVALUADO

* NOMBRE:

- CEDULA:

FIRMA DEL EVALUADOR

NOMBRE:

CEDULA:



PROCESO DE GESTION HUMANA

PRUEBA PSICOTECNICA

CODIGO: FGH-04

VERSION: ORIGINAL

TEST WARTEGG

Nombre: Jorge Roldanes Fecha: 27-02-24
Edad: 42 Sexo: M Grado De Escolaridad:
Profesión: Lugar De Nacimiento:

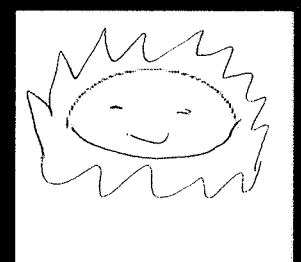
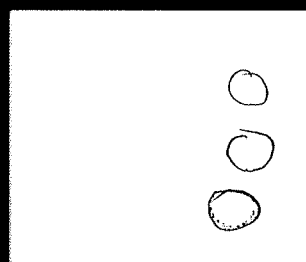
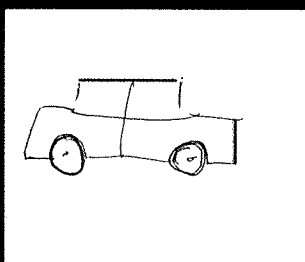
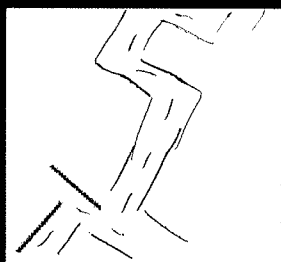
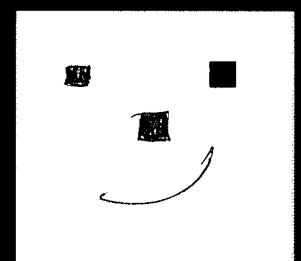
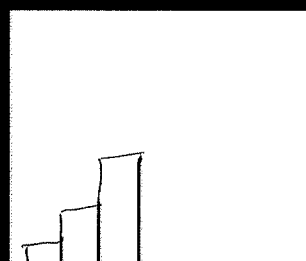
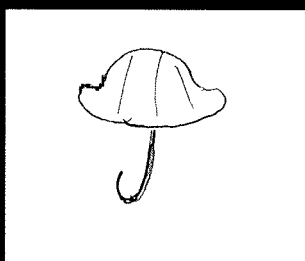
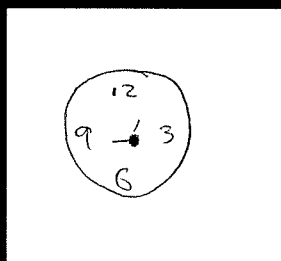

TITULOS DIBUJOS

1. Reloj
2. sombrella
3. escalera
4. Robot
5. carretera
6. carro
7. pelotas
8. sol

- DIBUJO QUE MAS LE GUSTO Sol
- DIBUJO QUE MENOS LE GUSTO Pelotas
- DIBUJO QUE LE PARECIO MAS FACIL escaleras
- DIBUJO QUE LE PARECION MAS DIFICIL Carretera

**PROCESO DE GESTION HUMANA****CONSENTIMIENTO INFORMADO****CODIGO:** FGH-05**VERSION:** ORIGINAL, 04/08/2020**CONSENTIMIENTO INFORMADO**

La actividad de la conducción de un VEHICULO AUTOMOTOR es catalogado de ALTO RIESGO, por tal razón el conductor debe ser consciente de esta realidad, POR LO QUE PROCEDEREMOS A REALIZAR PRUEBAS DE ALCOHOLEMIA Y SUSTANCIAS PSICOACTIVAS en beneficio de la seguridad vial de todos los actores viales.

“Artículo 2.2.1.6.12.8. Control del uso de sustancias psicoactivas y alcohólicas. Las empresas de Servicio Público en Transporte Terrestre Automotor Especial deberán practicar controles de uso de sustancias psicoactivas y de pruebas de alcoholemia a una muestra representativa de los conductores de la empresa, al menos una vez al mes.

La empresa realizará los controles directamente o a través de empresas que presten el servicio, haciendo uso de dispositivos y procedimientos homologados para ello, sin que pueda trasladar el costo de los mismos a los conductores o propietarios de los vehículos.

Mensualmente las empresas o los particulares deberán reportar los resultados y las estadísticas de las pruebas realizadas a la Superintendencia de Puertos y Transporte.

Departamento de Seguridad Vial **TRASLADOS Y LOGÍSTICA S.A.S - “CERCANOS”**

Fecha 27-02-24

NOMBRE Jorge Rodríguez

CC. FO071294

COMO CONDUCTOR AUTORIZO LA REALIZACION DE ESTA PRUEBA SÍ

1. ¿ Ha ingerido licor en los últimos 15 minutos? Si ☐ No ☒
2. Ha fumado en los últimos 15 minutos? Si ☐ No ☒
3. Ha utilizado aerosoles bucales en los últimos 15 minutos? Si ☐ No ☒
4. Tiene algún objeto dentro de la boca (dulces, chicles, palillos , etc) Si ☐ No ☒
5. Ha Vomitado en los últimos 15 minutos? Si ☐ No ☒
6. Ha eructado en los últimos 15 minutos? Si ☐ No ☒

Se ha informado al conductor de forma precisa y clara: 1. La naturaleza y objeto de la prueba 2. El tipo de prueba disponible. 3 los efectos que se desprenden de su realización 4. Las consecuencias que siguen de la decisión de no permitir su práctica. 4. El trámite administrativo que debe sufrirse posterior a la práctica de la prueba o a la decisión de no someterse a ella.